

BUDAPEST

II. KERÜLET

KERÜLETI ÉPÍTÉSI SZABÁLYZAT

BUDAPEST FŐVÁROS II. KERÜLETI
ÖNKORMÁNYZAT KÉPVISELŐ-TESTÜLETÉNEK
28/2019. (XI.27.) ÖNKORMÁNYZATI RENDELETE

· települési értékleltár

*elfogadva a Budapest Főváros II. ker. Önkormányzat
302/2019. (XI.26.) képviselő-testületi határozatával*

4C

2019. november

 **URBAN-DESIGN-STÚDIÓ KFT.**

1031. BUDAPEST, KADÓSA U. 19-21. TEL: +361 242 2057, +361 242 2255

Szerzők

GENERÁL

VÁROSRENDEZÉS		URBAN-LIS STÚDIÓ KFT.
Liszkay Krisztina	<i>vezető településtervező okleveles építész mérnök</i>	TT/1 01 – 1455
Vásárhelyi Kinga	<i>okleveles építész mérnök városépítési- városgazdálkodási szakmérnök</i>	TT 01 – 3723
Szczuka Levente	<i>okleveles településmérnök, okleveles tervező építész mérnök</i>	TT 01 – 6111
Tarr-Sipos Zsuzsa	<i>okleveles településmérnök</i>	
Fintha Mátyás	<i>okleveles településmérnök</i>	
Krébesz András	<i>GIS</i>	

SZAKÉRTŐK

RÉGÉSZET		ALKMAEON FORTIS
Adorjáné dr. Gyuricza Anna	<i>okleveles régész</i>	LLTK azonosító: B5COGJ

Tartalomjegyzék

EGYEDI VÉDELEM SZEMPONTJÁBÓL VIZSGÁLANDÓ ÉRTÉKEK	1
NAGYVÁROSIS KARAKTER	5
KISVÁROSIS KARAKTER	19
TÖRTÉNETI VILLANEGYED	43
TÁRSASHÁZAS KARAKTER	225
VEGYES KARAKTER	233
KERTVÁROSIS KARAKTER	237
PESTHIDEGKÚT-ÓFALU	263
KERÜLETI TERÜLETI VÉDELEM	275
KERÜLETI TERÜLETI VÉDELEMRE JAVASOLT TERÜLETEK	276
KERÜLETI UTCAKÉPI VÉDELEM SZEMPONTJÁBÓL VIZSGÁLANDÓ UTCÁK ÉS UTCASZAKASZOK	278

Térképjegyzék

KERÜLETI ÉRTÉKEK - ÖSSZEFOGLALÓ TÉRKÉP	1:30.000
NAGYVÁROSIS KARAKTERŰ TERÜLET EGYEDI VÉDELEM SZEMPONTJÁBÓL VIZSGÁLANDÓ ÉRTÉKEI	1:9.000
KISVÁROSIS KARAKTERŰ TERÜLET EGYEDI VÉDELEM SZEMPONTJÁBÓL VIZSGÁLANDÓ ÉRTÉKEI	1:3.000
TÖRTÉNETI VILLANEGYED EGYEDI VÉDELEM SZEMPONTJÁBÓL VIZSGÁLANDÓ ÉRTÉKEI	1:10.000
TÁRSASHÁZAS KARAKTERŰ TERÜLET EGYEDI VÉDELEM SZEMPONTJÁBÓL VIZSGÁLANDÓ ÉRTÉKEI	1:17.500
VEGYES KARAKTERŰ TERÜLET EGYEDI VÉDELEM SZEMPONTJÁBÓL VIZSGÁLANDÓ ÉRTÉKEI	1:17.500
PESTHIDEGKÚT-ÓFALU EGYEDI VÉDELEM SZEMPONTJÁBÓL VIZSGÁLANDÓ ÉRTÉKEI	1:4.000
KERÜLETI UTCAKÉPI VÉDELEM SZEMPONTJÁBÓL VIZSGÁLANDÓ UTCÁK ÉS UTCASZAKASZOK	1:12.500

A DOKUMENTUMBAN SZEREPLŐ ADATOK FORRÁSA

- 1** Budapest Főváros II. kerületi Önkormányzat Képviselő-testületének **a településképzédelméről szóló 45/2017. (XII. 20.) számú önkormányzati rendelete**
- 2** **Egyedi Értékek Adatbázisai 2004-2007**
(2004.) Korompay Katalin okl. építészmérnök, vezető tervező és Bányai Judit okl. építészmérnök, művészettörténész;
(2007.) Bányai Judit okl. építészmérnök, művészettörténész
- 3** **Budapest II. kerületének Építészeti és Városépítészeti Értékei III. kötet – Javaslat a kerületi szintű védelemre**
(1996.) Korompay Katalin okl. építészmérnök, műemléki és városépítészeti szakértő
- 4** **tervezői és önkormányzati javaslatok**
(2018 - ...)

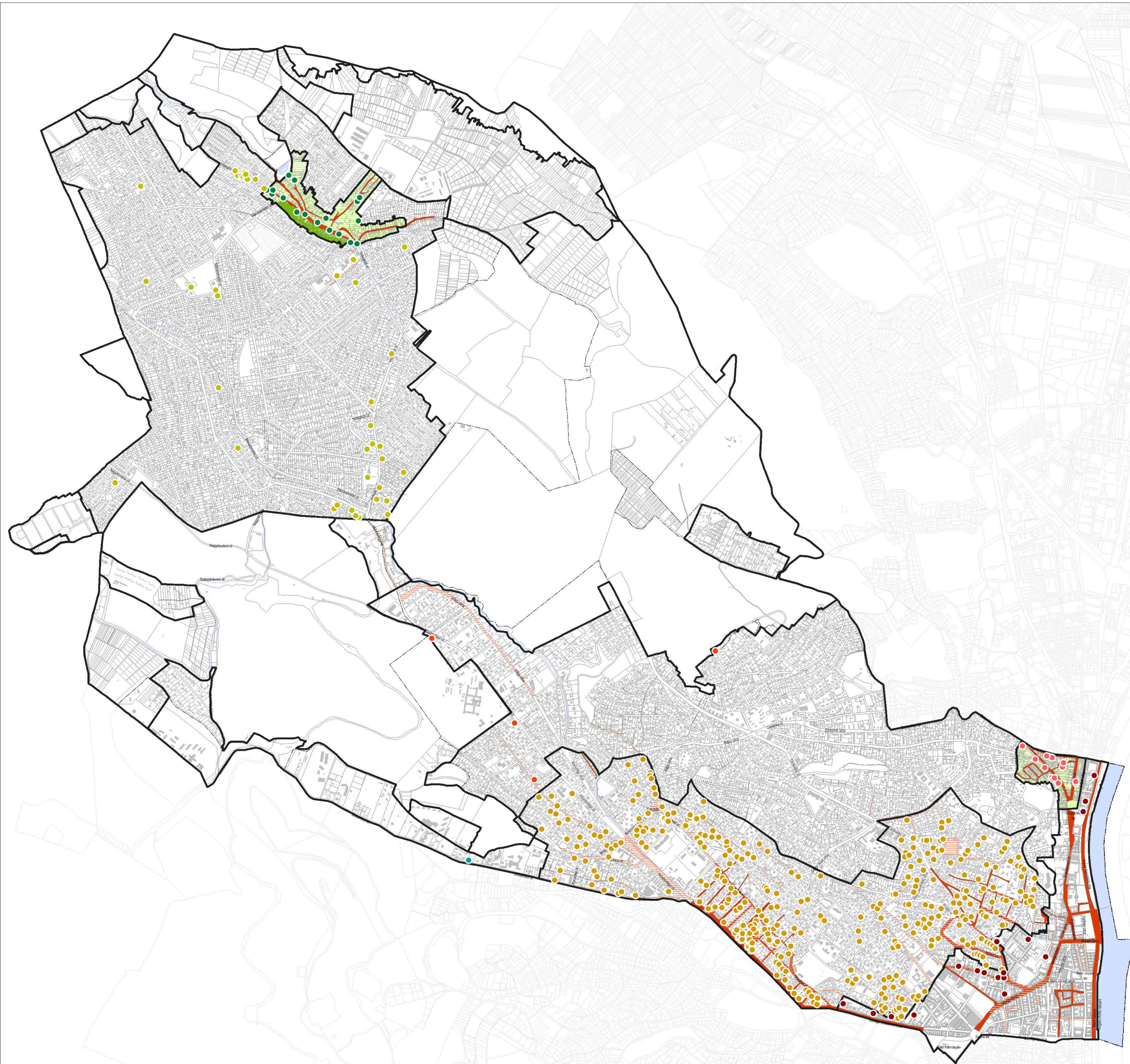

JELMAGYARÁZAT					
ÁTNÉZETI TÉRKÉP					
országos vagy helyi egyedi védelem szempontjából vizsgálendő értékek a TKR szerinti meghatározó területek bontásában					
	nagyvárosias karakter				
	kisvárosias karakter				
	társasházak karakter				
	történelmi villanegyed				
	kertvárosias karakter				
	Pesthidegkút-Ófalu				
	vegyes karakter				
kerületi területi védelemmel érintett területek					
a településkép védelméről szóló 45/2017. (XII.20.) önkormányzati rendelet A területi védelem alatt álló területek című, 1. sz. melléklete alapján					
	kerületi területi védelem				
kerületi területi védelemre javasolt területek					
Budapest II. kerületének Építészeti és Városépítészeti Értékei III. kötet - Javaslat a kerületi szintű védelemre (1996.) című dokumentum alapján					
	kerületi területi védelemre javasolt területek (Pesthidegkút-Ófalu és Újjak)				
	kerületi utcaképi védelem szempontjából vizsgálendő utcák és utcaszakaszok				
a településkép védelméről szóló 45/2017. (XII.20.) önkormányzati rendelet A településképi szempontból meghatározó területek című, 2. sz. melléklete alapján					
	településképileg meghatározó utcák				
tájékoztató elemek					
a településkép védelméről szóló 45/2017. (XII.20.) önkormányzati rendelet A településképi szempontból meghatározó területek című, 2. sz. melléklete alapján					
	településképi szempontból meghatározó, eltérő karakterű területek határa				
alaptérképi elemek					
	telekhatár				
	épület				
	folyók, kisvízfolyások, árkok, tavak				
	belterület határa				
	kerület közigazgatási határa				
rajtszám lépték					
1031. BUDAPEST, KÁDOSA U. 19-21. TEL: +361 242 2057, +361 242 2257					
M = 1:30 000					
tervrajz megnevezése					
KERÜLETI ÉRTÉKEK - ÖSSZEFOGLALÓ TÉRKÉP					
Készült az állami alapadatok felhasználásával					
tervezési fázis					
örökségvédelmi hatástanulmány - települési értékleltár					
dátum					
2019. 05. 24					
vezető tervező	tervező	tervező	tervező	tervező	gis
Lisztkay Krisztina	Vásárhelyi Kinga	Szczuka Levente	Fintha Mátyas	Tarr-Sipos Zsuzsa	Krébesz András
TT/1 01-1455	TT 01-3723	TT 01-6111		TT 13-1481	

EGYEDI VÉDELEM
SZEMPONTJÁBÓL
VIZSGÁLANDÓ ÉRTÉKEK

NAGYVÁROSIAS KARAKTER

Cím:	ÁRPÁD FEJEDELEM ÚTJA 44.	Nyilv. szám:	Forrás:	2
		Helyrajzi szám:	14605	
		Védelem:	-	
Tervező / kivitelező:	-	Építés ideje:	1911	
Építészeti stílus:	szecessziós	Átalakítás ideje / jellege:	1960 erkélykorlátok cseréje (csak az íves sarokerkélyen maradt meg az eredeti)	
Eredeti funkció:	lakó	Beépítési mód:	zárt sorú	
Kialakult, jelenlegi funkció:	lakó	Szintszám:	P+F+3	
Tetőforma / anyag:	nyeregtető / hornyolt cserép	Építészeti, művészeti érték:	csempézés, korlátok	
Anyaghasználat:	vakolt fal, fa nyílászárók			
Díszítés:	"U" alakú épülettömeg, belül Zsolnay kerámia díszítés, kovácsoltvas korlátok			

Cím:	LAJOS UTCA 1-3.	Nyilv. szám:	Forrás:	2
		Helyrajzi szám:	14584	
		Védelem:	E	
Tervező / kivitelező:	-	Építés ideje:	1910-es évek	
Építészeti stílus:	-	Átalakítás ideje / jellege:	tetőtérbeépítés	
Eredeti funkció:	iskola	Beépítési mód:	zárt sorú	
Kialakult, jelenlegi funkció:	szakközépiskola	Szintszám:	A+F+3+T	
Tetőforma / anyag:	manzárd / fémlemez	Építészeti, művészeti érték:	tömeg- és homlokzatkialakítás	
Anyaghasználat:	vakolt fal, fa nyílászárók, homlokzaton dombormű bejárat két oldalán (anya kislányával tanul)			
Díszítés:	ablakok között lizénák kanellúra hatású mintával, fönt, eresz alatt stilizált oszlopfejek			

Cím:	ZSIGMOND TÉR	<i>Nyilv. szám:</i>		<i>Forrás:</i>	2
		<i>Helyrajzi szám:</i>	14577/1		
		<i>Védelem:</i>	E		
<i>Tervező / kivitelező:</i>	-	<i>Építés ideje:</i>	XIX-XX.sz. fordulója		
<i>Építészeti stílus:</i>	romantikus	<i>Átalakítás ideje / jellege:</i>	XX.sz. vége felújítás		
<i>Eredeti funkció:</i>	ipari épület	<i>Beépítési mód:</i>	szabadonálló		
<i>Kialakult, jelenlegi funkció:</i>	ipari épület (szennyvízátemelő)	<i>Szintszám:</i>	F		
<i>Tetőforma / anyag:</i>	nyeregtető / hornyolt cserép	<i>Építészeti, művészeti érték:</i>	épületkialakítás valamennyi részletével együtt		
<i>Anyaghasználat:</i>	vakolt fal, zöldre festett fém nyílászárók				
<i>Díszítés:</i>	téglaburkolat és vakolatdíszítés				

Cím:	TROMBITÁS UTCA 12.	<i>Nyilv. szám:</i>	347	<i>Forrás:</i>	2
		<i>Helyrajzi szám:</i>	13053		
		<i>Védelem:</i>	-		
<i>Tervező / kivitelező:</i>	Wellisch Andor	<i>Építés ideje:</i>	1914		
<i>Építészeti stílus:</i>	szecesszió	<i>Átalakítás ideje / jellege:</i>	utólagos garázs és terasz		
<i>Eredeti funkció:</i>	lakó	<i>Beépítési mód:</i>	szabadonálló		
<i>Kialakult, jelenlegi funkció:</i>	lakó	<i>Szintszám:</i>	A+F+2+T		
<i>Tetőforma / anyag:</i>	manzárd tető, összetett tetőidom / cserép- és palafedés	<i>Építészeti, művészeti érték:</i>	érdekes tömeg- és homlokzatképzés, nyílások		
<i>Anyaghasználat:</i>	kőlábazat a földszinti ablakkönyöklőig, felette vakolt homlokzat téglá sávokkal, deszkázott ereszalja; kerítés: kő lábazat és oszlop, Haidekker sodronyfonatos mezők				
<i>Díszítés:</i>	keskeny, magas villa, különböző ereszmagasságokkal; részletképzés, utcai I. emeleten téglasávokkal összefogott ablakok felett konzolos, palás féltetőcske, a téglasávok ablakösszefogás minden homlokzaton egyszer megjelenik, a kert felőli egyik oldalhomlokzaton a II. emeleten befalazott középső ablak miatt a téglasávok is elhalnak; érdekes tetőfelépítmények, üvegfal-szerű műteremablak				

Cím:	RÓMER FLÓRIS UTCA 18.	Nyilv. szám:	282	Forrás:	2
		Helyrajzi szám:	13344		
		Védelem:	-		
Tervező / kivitelező:	-	Építés ideje:	XIX-XX. sz. fordulója		
Építészeti stílus:	későeklektikus	Átalakítás ideje / jellege:	tetőtéri ablakok és kiemelés		
Eredeti funkció:	lakó	Beépítési mód:	zárt sorú		
Kialakult, jelenlegi funkció:	lakó és iroda, egészségügy	Szintszám:	P+F+1+T		
Tetőforma / anyag:	utcai szárny eredetileg nyeregtetős volt, de a kétszintes tetőtér beépítés miatt ebből gyakorlatilag nem sok maradt / cserépfedés	Építészeti, művészeti érték:	a tetőtér alatti rész így egészében és részleteiben		
Anyaghasználat:	kő, vakolat, gipszdíszek, kovácsoltvas erkélykorlát				

Díszítés: osztó és tetőpárkány fogrovattal, földszinten kváderes vakolat, ablakkeretezés, az emeleten díszes ablakkeretek, a falmezőkben tükörképzés, konzolosan alátámasztott erkélyek kovácsoltvas erkélykorlattal

Cím:	RÓMER FLÓRIS UTCA 4/A	Nyilv. szám:	281	Forrás:	2
		Helyrajzi szám:	13373/1		
		Védelem:	Mk / E		
Tervező / kivitelező:	-	Építés ideje:			
Építészeti stílus:	valószínűleg barokk épület historizáló továbbépítése	Átalakítás ideje / jellege:	lehetséges, hogy egy korábbi épület átépítésével		
Eredeti funkció:	szakrális	Beépítési mód:	hézagosan zárt sorú		
Kialakult, jelenlegi funkció:	közművelődés (közösségi ház)	Szintszám:	F+1		
Tetőforma / anyag:	kontyolt nyeregtető / cserépfedés	Építészeti, művészeti érték:	értékes részletek nincsenek, csak egészében képvisel értéket		
Anyaghasználat:	Rómer Flóris utcai oldalon terméskő lábazat, felette és a többi oldalon földig vakolt				

Díszítés: párkány, könyöklők, az ablakok homlokzati tükrökben, vízszintes nútolás

Cím:	KELETI KÁROLY UTCA 37.	Nyilv. szám:	186	Forrás:	2
		Helyrajzi szám:	12859/4		
		Védelem:	Mk		
Tervező / kivitelező:	-	Építés ideje:	I. világháború előtt		
Építészeti stílus:	eklektikus, szecessziós hatással	Átalakítás ideje / jellege:	2000-es évek rekonstrukciós munkálatok és új szárnyak		
Eredeti funkció:	gimnázium	Beépítési mód:	zárt sorú		
Kialakult, jelenlegi funkció:	gimnázium	Szintszám:	P/A+F+2+T		
Tetőforma / anyag:	kontyolt és oromfalas nyeregtető / cserépfedés	Építészeti, művészeti érték:	a homlokzat kialakítása		
Anyaghasználat:	vörös klinkertégla lábazat és díszítés; vakolt téglafal; kovácsoltvas ablak és ajtórács; kerítés: oldalhomlokzatnál terméskő oszlopos bejárati kapu és fal				
Díszítés:	szegmens és csúcsíves ablakok; nyers téglafal: ablak és ajtókeretezés, lizénák, főpárkány alatti fogazatos dísz, övpárkány; kovácsoltvas ablakrácsok, szecessziós bejárati ajtórács				

Cím:	KELETI KÁROLY UTCA 23.	Nyilv. szám:	185	Forrás:	2
		Helyrajzi szám:	12866		
		Védelem:	-		
Tervező / kivitelező:	-	Építés ideje:	1910 körül		
Építészeti stílus:	szecesszió, eklektikus elemekkel	Átalakítás ideje / jellege:	utcai portál, földszinti ablakrácsok		
Eredeti funkció:	lakó és kereskedelem - szolgáltatás	Beépítési mód:	zárt sorú		
Kialakult, jelenlegi funkció:	lakó és kereskedelem - szolgáltatás	Szintszám:	F+3		
Tetőforma / anyag:	manzárd tető, középen oromfal / cserépfedés	Építészeti, művészeti érték:	az épület teljes, egységes megjelenése		
Anyaghasználat:	terméskő lábazat a kerítés folytatásaként vakolt téglafal, vakolat díszítések, gipsz díszek, rácsok, korlátok; kerítés: terméskő lábazat és kovácsoltvas rács				
Díszítés:	földszinten kváderes vakolat; emeleteken lizénák alsó füzérdíszítéssel; ajtók, ablakok vakolat keretezése füzérdíszes szemöldökkel, díszes főpárkány, gipsz dísz rátétek az oromfalon is; kovácsoltvas erkélykorlátok és ablak virágtartók				

Cím:	KELETI KÁROLY UTCA 11/A-B	<i>Nyilv. szám:</i>	182	<i>Forrás:</i>	2
		<i>Helyrajzi szám:</i>	13295/10		
		<i>Védelem:</i>	-		
<i>Tervező / kivitelező:</i>	Rainer Károly	<i>Építés ideje:</i>	1929		
<i>Építészeti stílus:</i>	neobarokk	<i>Átalakítás ideje / jellege:</i>	portálok, üzlet bejáratok, lefestett kőlabazat		
<i>Eredeti funkció:</i>	-	<i>Beépítési mód:</i>	zárt sorú		
<i>Kialakult, jelenlegi funkció:</i>	lakó és kereskedelem - szolgáltatás	<i>Szintszám:</i>	F+4+T / A+F+3+T		
<i>Tetőforma / anyag:</i>	kontyolt nyeregtető / palafedés	<i>Építészeti, művészeti érték:</i>	a csatlakozó, vele azonos módon épült szárnyakkal alkotott együttes		
<i>Anyaghasználat:</i>	kő, vakolat, gipsz, vasrács				
<i>Díszítés:</i>	nyílások kőkerete, könyöklője, osztó-zárópárkányok, mellvédek és szemöldökök gipsz díszei, balluszterek, rácsok, (erkélyeken és kapun) vázák				

Cím:	EZREDES UTCA 2-6.	<i>Nyilv. szám:</i>	109	<i>Forrás:</i>	2
		<i>Helyrajzi szám:</i>	13088		
		<i>Védelem:</i>	-		
<i>Tervező / kivitelező:</i>	-	<i>Építés ideje:</i>	XIX-XX. sz. fordulója		
<i>Építészeti stílus:</i>	eklektikus, a Fillér utca sarok: illeszkedő modern	<i>Átalakítás ideje / jellege:</i>	1950-1960-as évek Fillér utcai sarok		
<i>Eredeti funkció:</i>	honvédségi	<i>Beépítési mód:</i>	hézagosan zárt sorú		
<i>Kialakult, jelenlegi funkció:</i>	intézmény (honvédségi)	<i>Szintszám:</i>	F+1 / F+2 / F+3		
<i>Tetőforma / anyag:</i>	kontyolt nyeregtető / cserépfedés	<i>Építészeti, művészeti érték:</i>	jellegzetes katonai építmény a monarchia idejéből		
<i>Anyaghasználat:</i>	nyerstégla, vakolatsávok				
<i>Díszítés:</i>	rizalitokkal tagolt tömeg, vakolt nyíláskeretezés, vakolt osztópárkány, tégladísz, deszkázott csüngőeresz				

Cím:	BIMBÓ ÚT 2. - KELETI KÁROLY UTCA 9.	Nyilv. szám:	43	Forrás:	2
		Helyrajzi szám:	13295/11		
		Védelem:	-		
Tervező / kivitelező:	Rainer Károly	Építés ideje:	1929		
Építészeti stílus:	neobarokk	Átalakítás ideje / jellege:	a Keleti Károly utca felőli házakhoz hasonló vakolatdíszítése hiányzik		
Eredeti funkció:	lakó	Beépítési mód:	zárt sorú		
Kialakult, jelenlegi funkció:	lakó	Szintszám:	F+6		
Tetőforma / anyag:	kontyolt nyereg / palafedés	Építészeti, művészeti érték:	a vele azonos módon épült Keleti Károly utcai részekkel együttest alkot, úttörő beépítési mód; részletképzések		
Anyaghasználat:	kő, vakolat, gipsz, vasrács				
Díszítés:	nyíláskeretek, konzolos erkélyek párkányokkal, pillérfőkkel, könyöklők, osztópárkányok, főpárkány, szemöldökök, véghomlokzati gipszdísz				

Cím:	BIMBÓ ÚT 4.	Nyilv. szám:	43	Forrás:	2
		Helyrajzi szám:	13295/12		
		Védelem:	-		
Tervező / kivitelező:	Rainer Károly	Építés ideje:	1929		
Építészeti stílus:	neobarokk	Átalakítás ideje / jellege:	a Keleti Károly utca felőli házakhoz hasonló vakolatdíszítése hiányzik		
Eredeti funkció:	lakó	Beépítési mód:	zárt sorú		
Kialakult, jelenlegi funkció:	lakó	Szintszám:	F+6		
Tetőforma / anyag:	kontyolt nyereg / palafedés	Építészeti, művészeti érték:	a vele azonos módon épült Keleti Károly utcai részekkel együttest alkot, úttörő beépítési mód; részletképzések		
Anyaghasználat:	kő, vakolat, gipsz, vasrács				
Díszítés:	nyíláskeretek, konzolos erkélyek párkányokkal, pillérfőkkel, könyöklők, osztópárkányok, főpárkány, szemöldökök, véghomlokzati gipszdísz				

Cím:	ADY ENDRE UTCA 7.	Nyilv. szám:	4	Forrás:	2
		Helyrajzi szám:	13317		
		Védelem:	-		
Tervező / kivitelező:	-	Építés ideje:	XIX-XX. sz. fordulója		
Építészeti stílus:	historizáló	Átalakítás ideje / jellege:	előtető, emeleti terasz alatti földszinti rész oszlopok közötti beüvegezése		
Eredeti funkció:	lakó	Beépítési mód:	szabadonálló, a 5. sz. épülettel iker		
Kialakult, jelenlegi funkció:	lakó	Szintszám:	P+F+2+T		
Tetőforma / anyag:	kontyolt ill.nyeregtetős, oromfalas + tetőterasz / cserépfedés	Építészeti, művészeti érték:	mozgalmas tömege és az 5. sz. épülettel való kapcsolata, összhangja		
Anyaghasználat:	vakolt téglá, balluszterek, rács, korlát; kerítés: terméskő támfal, kovácsolt vasrács				
Díszítés:	emeleti terasz tartóoszlopai és balluszteres mellvédje, íves oldalfal lezárása; régi asztalos munkák, lépcső korlát, kerítés és kapu				

Cím:	ADY ENDRE UTCA 5.	Nyilv. szám:	2	Forrás:	2
		Helyrajzi szám:	13319		
		Védelem:	-		
Tervező / kivitelező:	-	Építés ideje:	XIX-XX. sz. fordulója		
Építészeti stílus:	historizáló	Átalakítás ideje / jellege:	nem látható		
Eredeti funkció:	-	Beépítési mód:	szabadonálló, a 7. sz. épülettel iker		
Kialakult, jelenlegi funkció:	általános iskola és gimnázium	Szintszám:	P+F+2+T		
Tetőforma / anyag:	kontyolt ill.nyeregtetős, oromfalas + tetőterasz / cserépfedés	Építészeti, művészeti érték:	tömege és a 7. sz. épülettel való összhang és kapcsolat		
Anyaghasználat:	vakolt téglá, rács kerítés: beton ill. terméskő támfal + rács				
Díszítés:	a bejárati előlépcsőkar lefedésének megoldása, régi megmaradt asztalosszerkezetek				

Cím:	KELETI KÁROLY UTCA 15/C	<i>Nyilv. szám:</i>	<i>Forrás:</i>	2
		<i>Helyrajzi szám:</i>	12870/8	
		<i>Védelem:</i>	-	
<i>Tervező / kivitelező:</i>	Rainer Károly	<i>Építés ideje:</i>	1929	
<i>Építészeti stílus:</i>	neobarokk	<i>Átalakítás ideje / jellege:</i>	műkő könyöklők, illetve a könyöklő helyett néhol virágtartó	
<i>Eredeti funkció:</i>	-	<i>Beépítési mód:</i>	zárt sorú	
<i>Kialakult, jelenlegi funkció:</i>	lakó	<i>Szintszám:</i>	F+4+T / A+F+3+T	
<i>Tetőforma / anyag:</i>	kontyolt nyeregtető / palafedés	<i>Építészeti, művészeti érték:</i>	a csatlakozó, vele azonos módon épült szárnyakkal alkotott együttes	
<i>Anyaghasználat:</i>	kő, vakolat, gipsz, vasrács			

Díszítés: nyílások kőkerete könyöklője, osztó-zárópárkányok, mellvédek és szemöldökök, gipszdíszek, balluszterek, kerítésoszlopok szobrokkal, rácsok (kerítés, kapu, erkély)

Cím:	FÉNYES ELEK UTCA 5.	<i>Nyilv. szám:</i>	<i>Forrás:</i>	2
		<i>Helyrajzi szám:</i>	13275	
		<i>Védelem:</i>	-	
<i>Tervező / kivitelező:</i>	-	<i>Építés ideje:</i>	-	
<i>Építészeti stílus:</i>	-	<i>Átalakítás ideje / jellege:</i>	-	
<i>Eredeti funkció:</i>	-	<i>Beépítési mód:</i>	zárt sorú	
<i>Kialakult, jelenlegi funkció:</i>	lakó	<i>Szintszám:</i>	P+F+4	
<i>Tetőforma / anyag:</i>	nyeregtető / cserépfedés	<i>Építészeti, művészeti érték:</i>	-	
<i>Anyaghasználat:</i>	-			

Díszítés: -

Cím:	NYÚL UTCA 4.	Nyilv. szám:	221	Forrás:	2
		Helyrajzi szám:	13070		
		Védelem:	-		
Tervező / kivitelező:	-	Építés ideje:	XX. század eleje		
Építészeti stílus:	szecesszió	Átalakítás ideje / jellege:	-		
Eredeti funkció:	lakó	Beépítési mód:	hézagosan zárt sorú		
Kialakult, jelenlegi funkció:	lakó	Szintszám:	A+MF+2		
Tetőforma / anyag:	az utcai oldalon szecessziós vonalvezetésű attikafal mögött kontyolt nyeregtető / cserépfedés	Építészeti, művészeti érték:	az attikafal, a zárterkély, a kerítéskapu		
Anyaghasználat:	kő lábazat, felette vakolat; kerítés: kő lábazat és oszlopok, a kerítésmezők egyszerű pálcások a kerítéskapu díszes				
Díszítés:	saroktorony-szerű zárterkély, az attikafal lezárása szecessziós vonalvezetésű				

Cím:	SZILÁGYI ERZSÉBET FASOR 47.	Nyilv. szám:		Forrás:	4
		Helyrajzi szám:	13047/7		
		Védelem:	E		
Tervező / kivitelező:	Szrogh György	Építés ideje:	1964-1967		
Építészeti stílus:	modern	Átalakítás ideje / jellege:	tetőterasz		
Eredeti funkció:	szállás-szolgáltatás	Beépítési mód:	szabadonálló		
Kialakult, jelenlegi funkció:	szállás-szolgáltatás	Szintszám:	F+16		
Tetőforma / anyag:	lapostető és tetőterasz	Építészeti, művészeti érték:	-		
Anyaghasználat:	csúszózsálas vasbeton				
Díszítés:	-				



JELMAGYARÁZAT

NAGYVÁROSIAS KARAKTER

- egyedi védelem szempontjából vizsgálendő értékek
- a településkép védelméről szóló 45/2017.(XII.20.) önkormányzati rendelet - 2. sz. mellékletében rögzített**
- településképi szempontból meghatározó, eltérő karakterű területek határa

alaptérképi elemek

- telekhatár
- épület
- folyók, kisvízfolyások, árkok, tavak
- belterület határa
- kerület közigazgatási határa

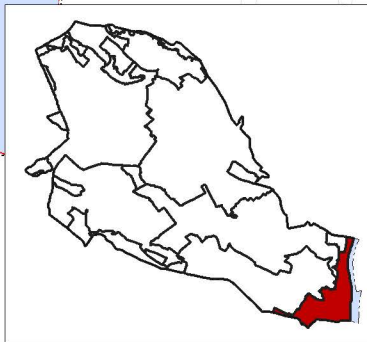

URBAN-TERVEZÉSI STÚDIÓ KFT. rajzszám NV lépték M = 1:9 000
 1031. BUDAPEST, KÁDOSA U. 19-21. TEL: +361 242 2057, +361 242 2257
 tervrajz megnevezése

NAGYVÁROSIAS KARAKTERŰ TERÜLET EGYEDI VÉDELEM SZEMPONTJÁBÓL VIZSGÁLANDÓ ÉRTÉKEI

Készült az állami alapadatok felhasználásával
 tervezési fázis dátum
 örökségvédelmi hatástanulmány - települési értéktár 2018. 10. 30

vezető tervező	tervező	tervező	tervező	tervező	gis
Liszkay Krisztina	Vásárhelyi Kinga	Szczuka Levente	Fintha Mátyas	Tarr-Sipos Zsuzsa	Krébesz András
TT/1 01-1455	TT 01-3723	TT 01-6111		TT 13-1481	

EGYEDI VÉDELEM
SZEMPONTJÁBÓL
VIZSGÁLANDÓ ÉRTÉKEK

KISVÁROSIS KARAKTER

Cím:	BÁTHORY LÁSZLÓ UTCA 4.	<i>Nyilv. szám:</i>		<i>Forrás:</i>	2
		<i>Helyrajzi szám:</i>	50004		
		<i>Védelem:</i>	-		
<i>Tervező / kivitelező:</i>	-	<i>Építés ideje:</i>	1910-1920		
<i>Építészeti stílus:</i>	tirolai romantikus	<i>Átalakítás ideje / jellege:</i>	XX. sz. vége felújítás		
<i>Eredeti funkció:</i>	lakó	<i>Beépítési mód:</i>	szabadonálló		
<i>Kialakult, jelenlegi funkció:</i>	lakó	<i>Szintszám:</i>	F		
<i>Tetőforma / anyag:</i>	tornyos összetett tető / hódfarkú cserép	<i>Építészeti, művészeti érték:</i>	tömeg és utcai homlokzat kialakítása		
<i>Anyaghasználat:</i>	terméskő és vakolt fal, fa nyílászárók, boronafal mellvéd és ablakkeretezés				
<i>Díszítés:</i>	gerenda díszítés				

Cím:	GALÓCA UTCA 5.	<i>Nyilv. szám:</i>		<i>Forrás:</i>	2
		<i>Helyrajzi szám:</i>	53009		
		<i>Védelem:</i>	-		
<i>Tervező / kivitelező:</i>	-	<i>Építés ideje:</i>	1920-as évek		
<i>Építészeti stílus:</i>	-	<i>Átalakítás ideje / jellege:</i>	-		
<i>Eredeti funkció:</i>	-	<i>Beépítési mód:</i>	szabadonálló		
<i>Kialakult, jelenlegi funkció:</i>	lakó	<i>Szintszám:</i>	F+T		
<i>Tetőforma / anyag:</i>	nyeregtető / cserép	<i>Építészeti, művészeti érték:</i>	tömeg- és homlokzatkialakítás		
<i>Anyaghasználat:</i>	vakolt fal, fa nyílászárók, zsalugáteres ablakok és bejárati ajtó				
<i>Díszítés:</i>	bábos korlát, sarkokon kanellúrát imitáló vakolatdíszítés				

Cím:	GALÓCA UTCA 6.	<i>Nyilv. szám:</i>		<i>Forrás:</i>	2
		<i>Helyrajzi szám:</i>	53219		
		<i>Védelem:</i>	-		
<i>Tervező / kivitelező:</i>	Padányi Gulyás Jenő	<i>Építés ideje:</i>	1920-1930		
<i>Építészeti stílus:</i>	-	<i>Átalakítás ideje / jellege:</i>	-		
<i>Eredeti funkció:</i>	-	<i>Beépítési mód:</i>	szabadonálló		
<i>Kialakult, jelenlegi funkció:</i>	lakó	<i>Szintszám:</i>	F+T		
<i>Tetőforma / anyag:</i>	kontyolt nyeregtető / hornyolt cserép	<i>Építészeti, művészeti érték:</i>	tömeg- és homlokatkialakítás, bejárati előtető és téglapillére, kerítés		
<i>Anyaghasználat:</i>	terméskő lábazat, vakolt fal, ablakok között téglaburkolat, fa nyílászárók, melyek részben zsalugáteresek				
<i>Díszítés:</i>	téglaburkolat, zsalugáter, bejárati előtetőt tartó téglapillér				

Cím:	GALÓCA UTCA 17.	<i>Nyilv. szám:</i>		<i>Forrás:</i>	2
		<i>Helyrajzi szám:</i>	53025		
		<i>Védelem:</i>	-		
<i>Tervező / kivitelező:</i>	-	<i>Építés ideje:</i>	-		
<i>Építészeti stílus:</i>	-	<i>Átalakítás ideje / jellege:</i>	-		
<i>Eredeti funkció:</i>	-	<i>Beépítési mód:</i>	szabadonálló		
<i>Kialakult, jelenlegi funkció:</i>	lakó	<i>Szintszám:</i>	P+F+1+T		
<i>Tetőforma / anyag:</i>	-	<i>Építészeti, művészeti érték:</i>	kovácsoltvas kerítéskapu		
<i>Anyaghasználat:</i>	-				
<i>Díszítés:</i>	-				

Cím:	GERBERA UTCA 4.	Nyilv. szám:	Forrás:	2
		Helyrajzi szám:	53110	
		Védelem:	-	
Tervező / kivitelező:	-	Építés ideje:	1770 körül	
Építészeti stílus:	-	Átalakítás ideje / jellege:	1890 körül a királyi vár udvarlakai őrségének épületéből származó elemek beépítése	
Eredeti funkció:	-	Beépítési mód:	szabadonálló	
Kialakult, jelenlegi funkció:	lakó	Szintszám:	F+T	
Tetőforma / anyag:	kontyolt nyereg / hódfarkú cserép	Építészeti, művészeti érték:	tömeg és utcai homlokzat kialakítása	
Anyaghasználat:	vakolt fal, fa nyílászárók zsalugáteres ablakokkal, helyenként piros – sárga téglaburkolat			
Díszítés:	homlokzaton téglalízénás díszítés			

Cím:	GYÖNGYVIRÁG UTCA 1.	Nyilv. szám:	Forrás:	2
		Helyrajzi szám:	53106	
		Védelem:	-	
Tervező / kivitelező:	-	Építés ideje:	1920-as évek	
Építészeti stílus:	neobarokk	Átalakítás ideje / jellege:	-	
Eredeti funkció:	-	Beépítési mód:	szabadonálló	
Kialakult, jelenlegi funkció:	lakó	Szintszám:	A+F+1	
Tetőforma / anyag:	manzárd / rombusz pala	Építészeti, művészeti érték:	tömeg és utcai homlokzatok kialakítása	
Anyaghasználat:	terméskő lábazat, vakolt fal, fa nyílászárók			
Díszítés:	bábos terasz korlát, pillérein műkő virágtartók			

Cím:	GYÖNGYVIRÁG UTCA 8.	<i>Nyilv. szám:</i>	<i>Forrás:</i>	2
		<i>Helyrajzi szám:</i>	53094	
		<i>Védelem:</i>	-	
<i>Tervező / kivitelező:</i>	-	<i>Építés ideje:</i>	XX.sz. eleje	
<i>Építészeti stílus:</i>	svájci villa típus	<i>Átalakítás ideje / jellege:</i>	-	
<i>Eredeti funkció:</i>	-	<i>Beépítési mód:</i>	szabadonálló	
<i>Kialakult, jelenlegi funkció:</i>	lakó	<i>Szintszám:</i>	F	
<i>Tetőforma / anyag:</i>	nyeregtető / hornyolt cserép	<i>Építészeti, művészeti érték:</i>	tömeg és utcai homlokzat kialakítása	
<i>Anyaghasználat:</i>	vakolt fal, fa nyílászárók			
<i>Díszítés:</i>	faragott gerendák által tartott bejárati terasz-előtető			

Cím:	HÁRSALJA UTCA 5-7.	<i>Nyilv. szám:</i>	<i>Forrás:</i>	2
		<i>Helyrajzi szám:</i>	50665	
		<i>Védelem:</i>	-	
<i>Tervező / kivitelező:</i>	-	<i>Építés ideje:</i>	1920-1930 körül	
<i>Építészeti stílus:</i>	neobarokk	<i>Átalakítás ideje / jellege:</i>	-	
<i>Eredeti funkció:</i>	-	<i>Beépítési mód:</i>	szabadonálló	
<i>Kialakult, jelenlegi funkció:</i>	lakó	<i>Szintszám:</i>	F	
<i>Tetőforma / anyag:</i>	manzárd / műpala	<i>Építészeti, művészeti érték:</i>	tömeg- és homlokzatkialakítás	
<i>Anyaghasználat:</i>	terméskő kerítés és lábazat, vakolt fal, fa nyílászárók			
<i>Díszítés:</i>	vakolatdíszítés íves nyílászárók körül, balusztrados teraszkorlát			

Cím:	HIDEKGÚTI ÚT 18.	Nyilv. szám:	Forrás:	2
		Helyrajzi szám:	53134	
		Védelem:	-	
Tervező / kivitelező:	-	Építés ideje:	XX. sz. eleje	
Építészeti stílus:	szecessziós	Átalakítás ideje / jellege:	tetőmegemelés tetőtér beépítéséhez	
Eredeti funkció:	lakó	Beépítési mód:	szabadonálló	
Kialakult, jelenlegi funkció:	lakó	Szintszám:	F	
Tetőforma / anyag:	kontyolt nyeregtető / rombusz fémlemez	Építészeti, művészeti érték:	tömeg- és homlokzatkialakítás	
Anyaghasználat:	terméskő lábazat, vakolt fal, fa nyílászárók			
Díszítés:	"L" alakú épület, balra, épület előtt kocsibeállási lehetőséggel			

Cím:	HIDEKGÚTI ÚT 19-29.	Nyilv. szám:	Forrás:	2
		Helyrajzi szám:	53075	
		Védelem:	-	
Tervező / kivitelező:	-	Építés ideje:	XX. sz. eleje	
Építészeti stílus:	eklektikus	Átalakítás ideje / jellege:	-	
Eredeti funkció:	-	Beépítési mód:	szabadonálló	
Kialakult, jelenlegi funkció:	kórház	Szintszám:	F+2	
Tetőforma / anyag:	-	Építészeti, művészeti érték:	kovácsoltvas kerítéskapu	
Anyaghasználat:	lábazat nélküli kovácsoltvas kerítés			
Díszítés:	-			

Cím:	HIDE GKÚTI ÚT 36. - LILIAM UTCA 1/A	Nyilv. szám:	Forrás:	2
		Helyrajzi szám:	53182	
		Védelem:	-	
Tervező / kivitelező:	-	Építés ideje:	XX. sz. eleje	
Építészeti stílus:	eklektikus	Átalakítás ideje / jellege:	-	
Eredeti funkció:	-	Beépítési mód:	szabadonálló	
Kialakult, jelenlegi funkció:	lakó	Szintszám:	F+T	
Tetőforma / anyag:	-	Építészeti, művészeti érték:	kerítéskapu a két pillérrel	
Anyaghasználat:	-			
Díszítés:	-			

Cím:	HIDE GKÚTI ÚT 41-43.	Nyilv. szám:	Forrás:	2
		Helyrajzi szám:	53000/2	
		Védelem:	-	
Tervező / kivitelező:	-	Építés ideje:	XX.sz. eleje	
Építészeti stílus:	szecessziós	Átalakítás ideje / jellege:	homlokzatfestés	
Eredeti funkció:	-	Beépítési mód:	szabadonálló	
Kialakult, jelenlegi funkció:	lakó	Szintszám:	F+1	
Tetőforma / anyag:	nyeregtető / cserép	Építészeti, művészeti érték:	tömeg- és homlokzat kialakítás	
Anyaghasználat:	terméskő lábazat, vakolt fal, fa nyílászárók			
Díszítés:	főhomlokzaton vakolatdíszítés, díszes kovácsoltvas ablakrácsok			

Cím:	HIDEGKÚTI ÚT 75.	<i>Nyilv. szám:</i>		<i>Forrás:</i>	2
		<i>Helyrajzi szám:</i>	53589		
		<i>Védelem:</i>	-		
<i>Tervező / kivitelező:</i>	-	<i>Építés ideje:</i>	XX.sz. eleje		
<i>Építészeti stílus:</i>	eklektizáló	<i>Átalakítás ideje / jellege:</i>	-		
<i>Eredeti funkció:</i>	-	<i>Beépítési mód:</i>	szabadonálló		
<i>Kialakult, jelenlegi funkció:</i>	lakó	<i>Szintszám:</i>	F		
<i>Tetőforma / anyag:</i>	kontyolt nyeregtető / cserép	<i>Építészeti, művészeti érték:</i>	tömeg- és homlokzatkialakítás		
<i>Anyaghasználat:</i>	terméskő lábazat, vakolt fal, fa nyílászárók				
<i>Díszítés:</i>	főhomlokzat felől fából épített télikert - előtér				

Cím:	HIDEGKÚTI ÚT 109.	<i>Nyilv. szám:</i>		<i>Forrás:</i>	2
		<i>Helyrajzi szám:</i>	53549		
		<i>Védelem:</i>	-		
<i>Tervező / kivitelező:</i>	-	<i>Építés ideje:</i>	1950 körül		
<i>Építészeti stílus:</i>	eklektizáló	<i>Átalakítás ideje / jellege:</i>	-		
<i>Eredeti funkció:</i>	-	<i>Beépítési mód:</i>	szabadonálló		
<i>Kialakult, jelenlegi funkció:</i>	lakó	<i>Szintszám:</i>	F		
<i>Tetőforma / anyag:</i>	manzárdtető / rombusz műpala	<i>Építészeti, művészeti érték:</i>	tömeg- és földszinti homlokzatkialakítás		
<i>Anyaghasználat:</i>	vakolt fal, fa nyílászárók, főhomlokzaton zsalugáteres ablakkal, főhomlokzat tetőtéri részénél balusztrádos loggia				
<i>Díszítés:</i>	főhomlokzat felől fából épített télikert - előtér				

Cím:	HIDEGKÚTI ÚT 217.	Nyilv. szám:	Forrás:	2
		Helyrajzi szám:	54517	
		Védelem:	-	
Tervező / kivitelező:	-	Építés ideje:	XVIII-XX. sz.	
Építészeti stílus:	-	Átalakítás ideje / jellege:	-	
Eredeti funkció:	-	Beépítési mód:	oldalhatáron álló	
Kialakult, jelenlegi funkció:	szolgáltatás	Szintszám:	F	
Tetőforma / anyag:	kontyolt nyeregtető / hódfarkú cserép	Építészeti, művészeti érték:	tömeg- és homlokzatkialakítás	
Anyaghasználat:	lábazat nélkül, vakolt fal, fa nyílászárók			
Díszítés:	-			

Cím:	HIDEGKÚTI ÚT 252.	Nyilv. szám:	Forrás:	2
		Helyrajzi szám:	54419/3	
		Védelem:	-	
Tervező / kivitelező:	-	Építés ideje:	XVIII-XX. sz.	
Építészeti stílus:	-	Átalakítás ideje / jellege:	új bejárati ajtó a második ablakosztás helyett	
Eredeti funkció:	-	Beépítési mód:	szabadonálló	
Kialakult, jelenlegi funkció:	használaton kívül	Szintszám:	F	
Tetőforma / anyag:	(egyik oldalon kontyolt) nyeregtető / rombusz műpala	Építészeti, művészeti érték:	tömeg- és homlokzatkialakítás	
Anyaghasználat:	vakolt fal, fa nyílászárók			
Díszítés:	nyílászárók fölött folyamatos vakolatdíszítés			

Cím:	HIDE GKÚTI ÚT 253.	Nyilv. szám:	Forrás:	2
		Helyrajzi szám:	54487/1	
		Védelem:	-	
Tervező / kivitelező:	-	Építés ideje:	XVIII-XX. sz.	
Építészeti stílus:	-	Átalakítás ideje / jellege:	-	
Eredeti funkció:	-	Beépítési mód:	oldalhatáron álló	
Kialakult, jelenlegi funkció:	lakó	Szintszám:	F	
Tetőforma / anyag:	kontyolt nyeregtető / cserép és rombusz műpala	Építészeti, művészeti érték:	tömeg- és homlokzatkialakítás	
Anyaghasználat:	vakolt fal, fa nyílászárók			
Díszítés:	fehérre meszelt tornácos épület négy pillérrel			

Cím:	HIDE GKÚTI ÚT 264.	Nyilv. szám:	Forrás:	2
		Helyrajzi szám:	54434	
		Védelem:	-	
Tervező / kivitelező:	-	Építés ideje:	XVIII-XX. sz. eleje	
Építészeti stílus:	-	Átalakítás ideje / jellege:	-	
Eredeti funkció:	-	Beépítési mód:	oldalhatáron álló	
Kialakult, jelenlegi funkció:	lakó	Szintszám:	F	
Tetőforma / anyag:	nyeregtető / hódfarkú cserép	Építészeti, művészeti érték:	tömegkialakítás	
Anyaghasználat:	vályogfal, fa / műanyag nyílászárók			
Díszítés:	vakolatdíszítés			

Cím:	HIDE GKÚTI ÚT 266.	Nyilv. szám:	Forrás:	2
		Helyrajzi szám:	54435/1	
		Védelem:	-	
Tervező / kivitelező:	-	Építés ideje:	XVIII-XX. sz.	
Építészeti stílus:	-	Átalakítás ideje / jellege:	-	
Eredeti funkció:	-	Beépítési mód:	oldalhatáron álló	
Kialakult, jelenlegi funkció:	lakó	Szintszám:	F	
Tetőforma / anyag:	nyeregtető / hornyolt cserép	Építészeti, művészeti érték:	tömeg- és homlokzatkialakítás	
Anyaghasználat:	vakolt fal, fa nyílászárók			
Díszítés:	oldalhomlokzaton négyzetes ablakosztás, vakolatdíszítés			

Cím:	HIDE GKÚTI ÚT 269.	Nyilv. szám:	Forrás:	2
		Helyrajzi szám:	54473/4	
		Védelem:	-	
Tervező / kivitelező:	-	Építés ideje:	XVIII-XX. sz.	
Építészeti stílus:	-	Átalakítás ideje / jellege:	alumínium előtető	
Eredeti funkció:	-	Beépítési mód:	szabadonálló	
Kialakult, jelenlegi funkció:	lakó	Szintszám:	F	
Tetőforma / anyag:	nyeregtető / rombusz műpala	Építészeti, művészeti érték:	tömeg- és homlokzatkialakítás	
Anyaghasználat:	vegyes téglá / vályogfal, fa nyílászárók, alumínium előtető			
Díszítés:	-			

Cím:	HIDEGKÚTI ÚT 271.	<i>Nyilv. szám:</i>		<i>Forrás:</i>	2
		<i>Helyrajzi szám:</i>	54470/1		
		<i>Védelem:</i>	-		
<i>Tervező / kivitelező:</i>	-	<i>Építés ideje:</i>	XVIII-XX. sz.		
<i>Építészeti stílus:</i>	-	<i>Átalakítás ideje / jellege:</i>	nyílászárók cseréje az 1950-es években		
<i>Eredeti funkció:</i>	-	<i>Beépítési mód:</i>	oldalhatáron álló		
<i>Kialakult, jelenlegi funkció:</i>	használaton kívül	<i>Szintszám:</i>	F		
<i>Tetőforma / anyag:</i>	nyeregtető / hódfarkú és hornyolt cserép	<i>Építészeti, művészeti érték:</i>	tömegkialakítás		
<i>Anyaghasználat:</i>	vakolt vályogfal, fa nyílászárók				
<i>Díszítés:</i>	kerekeskút a ház előtt, épület és ablakai				

Cím:	HIDEGKÚTI ÚT 273.	<i>Nyilv. szám:</i>		<i>Forrás:</i>	2
		<i>Helyrajzi szám:</i>	54469/4		
		<i>Védelem:</i>	-		
<i>Tervező / kivitelező:</i>	-	<i>Építés ideje:</i>	XVIII-XX. sz.		
<i>Építészeti stílus:</i>	-	<i>Átalakítás ideje / jellege:</i>	-		
<i>Eredeti funkció:</i>	-	<i>Beépítési mód:</i>	oldalhatáron álló		
<i>Kialakult, jelenlegi funkció:</i>	lakó	<i>Szintszám:</i>	F		
<i>Tetőforma / anyag:</i>	nyeregtető / rombusz műpala	<i>Építészeti, művészeti érték:</i>	tömegkialakítás		
<i>Anyaghasználat:</i>	vakolt fal, fa nyílászárók				
<i>Díszítés:</i>	-				

Cím:	HIDEGKÚTI ÚT 275.	Nyilv. szám:	Forrás:	2
		Helyrajzi szám:	54467/1	
		Védelem:	-	
Tervező / kivitelező:	-	Építés ideje:	XVIII-XX. sz. eleje	
Építészeti stílus:	-	Átalakítás ideje / jellege:	1980 körül	
Eredeti funkció:	-	Beépítési mód:	oldalhatáron álló	
Kialakult, jelenlegi funkció:	lakó	Szintszám:	F+T	
Tetőforma / anyag:	nyeregtető / hornyolt cserép	Építészeti, művészeti érték:	földszinti egységes rész, tőle balra lévő másik épület nem illeszkedik	
Anyaghasználat:	vakolt fal, fa nyílászárók			
Díszítés:	egyedi párkánydíszítés			

Cím:	HIDEGKÚTI ÚT 276.	Nyilv. szám:	Forrás:	2
		Helyrajzi szám:	54441/4	
		Védelem:	-	
Tervező / kivitelező:	-	Építés ideje:	1920 körül	
Építészeti stílus:	-	Átalakítás ideje / jellege:	-	
Eredeti funkció:	-	Beépítési mód:	oldalhatáron álló	
Kialakult, jelenlegi funkció:	lakó	Szintszám:	P+F	
Tetőforma / anyag:	nyeregtető / hornyolt cserép	Építészeti, művészeti érték:	tömeg- és homlokzatkialakítás illeszkedő továbbépítéssel	
Anyaghasználat:	vegyes, vályog / téglafal, fa nyílászárók			
Díszítés:	tornácos, 4 pillérrel osztott oldalhomlokzat			

Cím:	HIDEGKÚTI ÚT 277.	Nyilv. szám:		Forrás:	2
		Helyrajzi szám:	54465/1		
		Védelem:	-		
Tervező / kivitelező:	-	Építés ideje:	XVIII-XX. sz.		
Építészeti stílus:	-	Átalakítás ideje / jellege:	-		
Eredeti funkció:	-	Beépítési mód:	oldalhatáron álló		
Kialakult, jelenlegi funkció:	lakó	Szintszám:	F+T		
Tetőforma / anyag:	nyeregtető / hornyolt cserép	Építészeti, művészeti érték:	utca felőli tömeg		
Anyaghasználat:	terméskő lábazat, vakolt fal, fa nyílászárók, vörösesbarna, hézagmentesen rakott kerítéslecezés				
Díszítés:	-				

Cím:	HONVÉD UTCA 45.	Nyilv. szám:		Forrás:	2
		Helyrajzi szám:	54089		
		Védelem:	-		
Tervező / kivitelező:	-	Építés ideje:	1910-1920 körül		
Építészeti stílus:	-	Átalakítás ideje / jellege:	2000 körül hátsó szárny terasszal		
Eredeti funkció:	-	Beépítési mód:	szabadonálló		
Kialakult, jelenlegi funkció:	lakó	Szintszám:	F+T		
Tetőforma / anyag:	kontyolt nyeregtető / hódfarkú cserép	Építészeti, művészeti érték:	tömeg- és homlokzatkialakítás		
Anyaghasználat:	vakolt fal, fa nyílászárók				
Díszítés:	hátnagy, cseréptető fedett terasz				

Cím:	KÖZSÉGHÁZA UTCA 4-6.	<i>Nyilv. szám:</i>	<i>Forrás:</i>	2
		<i>Helyrajzi szám:</i>	54557/1	
		<i>Védelem:</i>	-	
<i>Tervező / kivitelező:</i>	-	<i>Építés ideje:</i>	1940 körül	
<i>Építészeti stílus:</i>	modern	<i>Átalakítás ideje / jellege:</i>	-	
<i>Eredeti funkció:</i>	-	<i>Beépítési mód:</i>	oldalhatáron álló	
<i>Kialakult, jelenlegi funkció:</i>	óvoda	<i>Szintszám:</i>	F	
<i>Tetőforma / anyag:</i>	kontyolt nyeregtető / rombusz pala	<i>Építészeti, művészeti érték:</i>	tömeg- és homlokatkialakítás	
<i>Anyaghasználat:</i>	vakolt fal, téglaburkolat, fa nyílászárók			
<i>Díszítés:</i>	sarkokon és nyílászárók között téglaburkolat			

Cím:	KÖZSÉGHÁZA UTCA 12.	<i>Nyilv. szám:</i>	<i>Forrás:</i>	2
		<i>Helyrajzi szám:</i>	54555	
		<i>Védelem:</i>	-	
<i>Tervező / kivitelező:</i>	-	<i>Építés ideje:</i>	1941 körül	
<i>Építészeti stílus:</i>	modern	<i>Átalakítás ideje / jellege:</i>	-	
<i>Eredeti funkció:</i>	-	<i>Beépítési mód:</i>	szabadonálló	
<i>Kialakult, jelenlegi funkció:</i>	házi orvosi rendelő	<i>Szintszám:</i>	F	
<i>Tetőforma / anyag:</i>	kontyolt nyeregtető / rombusz pala	<i>Építészeti, művészeti érték:</i>	tömeg- és homlokatkialakítás	
<i>Anyaghasználat:</i>	terméskő lábazat, vakolt fal, fa nyílászárók			
<i>Díszítés:</i>	utcai homlokzatok tengelyében klinkertégla burkolatú oromfal			

Cím:	LILOM UTCA 9.	Nyilv. szám:	Forrás:	2
		Helyrajzi szám:	53192	
		Védelem:	-	
Tervező / kivitelező:	-	Építés ideje:	XIX. sz. vége	
Építészeti stílus:	romantikus	Átalakítás ideje / jellege:	-	
Eredeti funkció:	-	Beépítési mód:	szabadonálló	
Kialakult, jelenlegi funkció:	lakó	Szintszám:	F	
Tetőforma / anyag:	kontyolt nyereg / hornyolt cserép	Építészeti, művészeti érték:	télikert	
Anyaghasználat:	vakolt fal, fa nyílászárók			
Díszítés:	ablakok körül vakolatdíszítés			

Cím:	MÁRIAREMETEI ÚT 185. - SZENT JÓZSEF UTCA 1-3.	Nyilv. szám:	Forrás:	2
		Helyrajzi szám:	51572	
		Védelem:	-	
Tervező / kivitelező:	-	Építés ideje:	1940 körül	
Építészeti stílus:	modern	Átalakítás ideje / jellege:	tetőhéjalás	
Eredeti funkció:	-	Beépítési mód:	szabadonálló	
Kialakult, jelenlegi funkció:	óvoda	Szintszám:	F	
Tetőforma / anyag:	kontyolt nyeregtető / betoncserép	Építészeti, művészeti érték:	tömeg- és homlokatkialakítás	
Anyaghasználat:	terméskő lábazat, vakolt fal, fa nyílászárók			
Díszítés:	ablakok között műkőből készült tagozatos díszítés			

Cím:	MÁTRA UTCA 4/A - GÉZA FEJEDELEM UTCA 7/A	Nyilv. szám:	Forrás:	2
		Helyrajzi szám:	55404/2	
		Védelem:	-	
Tervező / kivitelező:	-	Építés ideje:	1930-as évek	
Építészeti stílus:	modern	Átalakítás ideje / jellege:	telek felszabdálása, kerítésekkel elválasztása	
Eredeti funkció:	-	Beépítési mód:	szabadonálló	
Kialakult, jelenlegi funkció:	lakó	Szintszám:	F+2	
Tetőforma / anyag:	alacsony hajlású kontyolt nyeregtető / műpala	Építészeti, művészeti érték:	tömeg- és homlokzatkialakítás	
Anyaghasználat:	vakolt fal, fa nyílászárók fehérre mázolva			

Díszítés: -

Cím:	ÖRDÖGÁROK UTCA 7-9. - BÁTHORI LÁSZLÓ UTCA 8.	Nyilv. szám:	Forrás:	2
		Helyrajzi szám:	50006	
		Védelem:	-	
Tervező / kivitelező:	-	Építés ideje:	1940-es évek	
Építészeti stílus:	modern	Átalakítás ideje / jellege:	-	
Eredeti funkció:	-	Beépítési mód:	szabadonálló	
Kialakult, jelenlegi funkció:	szociális (szeretetotthon)	Szintszám:	F+2+T	
Tetőforma / anyag:	nyereg / betoncserép, toronynál hódfarkú cserép	Építészeti, művészeti érték:	tömeg- és homlokzatkialakítás	
Anyaghasználat:	terméskő lábazat, klinker téglaburkolat			
Díszítés:	szimmetrikus kialakítású utcai homlokzat, alagsori szint felé emelt lépcsős feljáráttal			

Cím:	TEMPLOMKERT 1. - MÁRIAREMETEI ÚT 189.	Nyilv. szám:	Forrás:	2
		Helyrajzi szám:	51585	
		Védelem:	-	
Tervező / kivitelező:	-	Építés ideje:	1899. 10. 01.	
Építészeti stílus:	neogót, gótizáló eklektika	Átalakítás ideje / jellege:	külső hőszigetelő üvegezés	
Eredeti funkció:	templom	Beépítési mód:	szabadonálló	
Kialakult, jelenlegi funkció:	templom	Szintszám:	-	
Tetőforma / anyag:	nyeregtető / hódfarkú cserép	Építészeti, művészeti érték:	tömeg- és homlokzatkialakítás	
Anyaghasználat:	műkő lábazat, téglaburkolat, vakolt fal, nyílászárók előtt fémtokban hőszigetelt üvegezés			
Díszítés:	gótizáló díszítő elemek			

Cím:	TEMPLOMKERT 2. - SZENT JÓZSEF UTCA 2.	Nyilv. szám:	Forrás:	2
		Helyrajzi szám:	51586	
		Védelem:	-	
Tervező / kivitelező:	-	Építés ideje:	1899	
Építészeti stílus:	neogót	Átalakítás ideje / jellege:	XX.sz. második felében bejárati előépítmény	
Eredeti funkció:	pedagógus otthon	Beépítési mód:	oldalhatáron álló	
Kialakult, jelenlegi funkció:	szociális (szeretetotthon)	Szintszám:	F+2+T	
Tetőforma / anyag:	nyeregtető / cserép	Építészeti, művészeti érték:	tömeg- és homlokzatkialakítás	
Anyaghasználat:	tégla fal, fa nyílászárók			
Díszítés:	-			

Cím:	TOLDI MIKLÓS UTCA 4.	<i>Nyilv. szám:</i>		<i>Forrás:</i>	2
		<i>Helyrajzi szám:</i>	50070		
		<i>Védelem:</i>	-		
<i>Tervező / kivitelező:</i>	-	<i>Építés ideje:</i>	1950-es évek		
<i>Építészeti stílus:</i>	-	<i>Átalakítás ideje / jellege:</i>	-		
<i>Eredeti funkció:</i>	-	<i>Beépítési mód:</i>	szabadonálló		
<i>Kialakult, jelenlegi funkció:</i>	lakó	<i>Szintszám:</i>	F		
<i>Tetőforma / anyag:</i>	kontyolt nyereg / hornyolt cserép	<i>Építészeti, művészeti érték:</i>	tömeg- és homlokzat kialakítása		
<i>Anyaghasználat:</i>	vakolt fal, fa nyílászárók, zsalugáteres teraszra néző ablakok				
<i>Díszítés:</i>	-				

Cím:	TOLDI MIKLÓS UTCA 8.	<i>Nyilv. szám:</i>		<i>Forrás:</i>	2
		<i>Helyrajzi szám:</i>	50072		
		<i>Védelem:</i>	-		
<i>Tervező / kivitelező:</i>	-	<i>Építés ideje:</i>	1910 körül		
<i>Építészeti stílus:</i>	eklektizáló	<i>Átalakítás ideje / jellege:</i>	-		
<i>Eredeti funkció:</i>	-	<i>Beépítési mód:</i>	szabadonálló		
<i>Kialakult, jelenlegi funkció:</i>	lakó	<i>Szintszám:</i>	F+T		
<i>Tetőforma / anyag:</i>	nyeregtető / hornyolt cserép	<i>Építészeti, művészeti érték:</i>	tömeg- és homlokzat kialakítása		
<i>Anyaghasználat:</i>	vakolt fal, helyenként téglaburkolat, fa nyílászárók				
<i>Díszítés:</i>	téglaburkolatú sarkok, lizéna díszítés baloldali hosszhomlokzaton				

Cím:	ZSÍROSHEGYI ÚT 39.	<i>Nyilv. szám:</i>		<i>Forrás:</i>	2
		<i>Helyrajzi szám:</i>	50242/1		
		<i>Védelem:</i>	-		
<i>Tervező / kivitelező:</i>	-	<i>Építés ideje:</i>	1910		
<i>Építészeti stílus:</i>	historizáló	<i>Átalakítás ideje / jellege:</i>	-		
<i>Eredeti funkció:</i>	-	<i>Beépítési mód:</i>	oldalhatáron álló		
<i>Kialakult, jelenlegi funkció:</i>	kápolna	<i>Szintszám:</i>	F		
<i>Tetőforma / anyag:</i>	lapostető	<i>Építészeti, művészeti érték:</i>	tömeg- és homlokzat kialakítása		
<i>Anyaghasználat:</i>	vakolt fal, fa bejárati ajtó				

Díszítés: bejárat fölött márvány tábla felirattal, fölötté kerámia dombormű (Mária kisgyermekkel), előkertben szomszédos telekhatárán álló falon márványtábla, felirata: „E Magna Donna kápolnát felvidéki testvéreink felszabadulása emlékére, a Magyarok Nagyszasszonya i

Cím:	ZSÍROSHEGYI ÚT 77. - TOMPA MIHÁLY UTCA 6.	<i>Nyilv. szám:</i>		<i>Forrás:</i>	2
		<i>Helyrajzi szám:</i>	51075		
		<i>Védelem:</i>	-		
<i>Tervező / kivitelező:</i>	-	<i>Építés ideje:</i>	1910-1920 körül		
<i>Építészeti stílus:</i>	modern	<i>Átalakítás ideje / jellege:</i>	-		
<i>Eredeti funkció:</i>	fogadó	<i>Beépítési mód:</i>	szabadonálló		
<i>Kialakult, jelenlegi funkció:</i>	vendéglátás (kocsma)	<i>Szintszám:</i>	F+1+T		
<i>Tetőforma / anyag:</i>	nyeregterő / hornyolt cserép	<i>Építészeti, művészeti érték:</i>	tömeg- és homlokzat kialakítás		
<i>Anyaghasználat:</i>	terméskő lábazat Zsíroshegyi út felől vakolt fal, fa nyílászárók				

Díszítés: tetőtéri erkélyt tartó könyökfák

Cím:	ZSOLT FEJEDELEM ÚT 50-52.	Nyilv. szám:	Forrás:	2
		Helyrajzi szám:	54803	
		Védelem:	-	
Tervező / kivitelező:	-	Építés ideje:	1920-1930 körül	
Építészeti stílus:	modern	Átalakítás ideje / jellege:	tetőtéri ablakok	
Eredeti funkció:	-	Beépítési mód:	szabadonálló	
Kialakult, jelenlegi funkció:	családi napközi és lakó	Szintszám:	F+T	
Tetőforma / anyag:	nyeregtető / rombusz műpala	Építészeti, művészeti érték:	tömeg- és homlokatkialakítás	
Anyaghasználat:	vakolt és látszó téglá, fa nyílászárók			
Díszítés:	vakolatdíszítéses keretelés utcai nyílászárók körül			

Cím:	BÁTHORY LÁSZLÓ UTCA 6. - ÖRDÖGÁROK UTCA 5.	Nyilv. szám:	Forrás:	2
		Helyrajzi szám:	50005	
		Védelem:	-	
Tervező / kivitelező:	-	Építés ideje:	1920 körül	
Építészeti stílus:	-	Átalakítás ideje / jellege:	-	
Eredeti funkció:	lakó	Beépítési mód:	szabadonálló	
Kialakult, jelenlegi funkció:	lakó	Szintszám:	F+2	
Tetőforma / anyag:	kontyolt nyereg / hódfarkú cserép	Építészeti, művészeti érték:	vakolatdíszítés nyílászárók körül	
Anyaghasználat:	vakolt fal, fa nyílászárók, kovácsoltvas teraszkorlát és kerítés			
Díszítés:	vakolatdíszítés nyílászárók körül			



JELMAGYARÁZAT

KISVÁROSIS KARAKTER

● egyedi védelem szempontjából vizsgálendő értékek

a településkép védelméről szóló 45/2017.(XII.20.) önkormányzati rendelet - 2. sz. mellékletében rögzített

— településképi szempontból meghatározó, eltérő karakterű területek határa

alaptérképi elemek

□ telekhatár

■ épület

■ folyók, kisvízfolyások, árkok, tavak

□ belterület határa

□ kerület közigazgatási határa

URBAN-TERVEZÉSI STÚDIÓ KFT. rajzszám KV lépték M = 1:3 000
 1031. BUDAPEST, KÁDOSA U. 19-21. TEL: +361 242 2057, +361 242 2257
 tervrajz megnevezése

KISVÁROSIS KARAKTERŰ TERÜLET EGYEDI VÉDELEM SZEMPONTJÁBÓL VIZSGÁLANDÓ ÉRTÉKEI

Készült az állami alapadatok felhasználásával
 tervezési fázis dátum
 örökségvédelmi hatástanulmány - települési értéktelár 2018. 10. 30

vezető tervező	tervező	tervező	tervező	tervező	gis
Liszky Krisztina	Vásárhelyi Kinga	Szczuka Levente	Fintha Máttyás	Tarr-Sipos Zsuzsa	Krébesz András
TT/1 01-1455	TT 01-3723	TT 01-6111		TT 13-1481	



EGYEDI VÉDELEM
SZEMPONTJÁBÓL
VIZSGÁLANDÓ ÉRTÉKEK

TÖRTÉNETI VILLANEGYED

Cím:	APOSTOL UTCA 20. - VÉRHALOM UTCA 23.	Nyilv. szám:	32/a	Forrás:	2
		Helyrajzi szám:	14529		
		Védelem:	-		
Tervező / kivitelező:	-	Építés ideje:	1920-30-as évek		
Építészeti stílus:	neobarokk	Átalakítás ideje / jellege:	tetőtér beépítés		
Eredeti funkció:	lakó (nagypolgári villa)	Beépítési mód:	szabadonálló		
Kialakult, jelenlegi funkció:	lakó	Szintszám:	A+MF+1+T		
Tetőforma / anyag:	kontyolt nyeregtető / cserépfedés	Építészeti, művészeti érték:	az épület tömege, díszítése kovácsoltvas munkái		
Anyaghasználat:	terméskő burkolat az alagsori szint előtt, vakolat, műkő, kovácsoltvas; kerítés: műkő lábazat és oszlopok, kovácsoltvas kerítés				

Díszítés: az épület nagyjából négyzetes, tömege három oldalról félköríves zárterkélyekkel díszített, a középső a bejárati előtér, oszlopokkal díszítve, felette nyitott terasz, a többi zárterkély felett is terasz van, a teraszkorlát műkő ballusztéres, a bejárati terasz és az előlépcső kovácsoltvas korláttal készült, az ablakok előtt igen szép mives kovácsoltvas rácsok, a hátsó homlokzaton erkélyek műkő korláttal ill. francia erkélyek kovácsoltvas korláttal, ablakkönyöklők, főpárkány attika fallal, nyílászárók

Cím:	TÁROGATÓ UTCA 21.	Nyilv. szám:		Forrás:	2
		Helyrajzi szám:	11144/6		
		Védelem:	-		
Tervező / kivitelező:	-	Építés ideje:	XX. sz. első harmada		
Építészeti stílus:	-	Átalakítás ideje / jellege:	rácsozás		
Eredeti funkció:	lakó	Beépítési mód:	szabadonálló		
Kialakult, jelenlegi funkció:	lakó	Szintszám:	A+F+1		
Tetőforma / anyag:	kontyolt nyeregtető / hornyolt cserépfedés	Építészeti, művészeti érték:	-		
Anyaghasználat:	vakolt tégl				

Díszítés: -

Cím:	TÁROGATÓ UTCA 66. - BÖLÖNI GYÖRGY UTCA 20.	Nyilv. szám:	423	Forrás:	2
		Helyrajzi szám:	11088		
		Védelem:	-		
Tervező / kivitelező:	-	Építés ideje:	XX. sz. első harmada		
Építészeti stílus:	historikus	Átalakítás ideje / jellege:	-		
Eredeti funkció:	lakó	Beépítési mód:	szabadonálló		
Kialakult, jelenlegi funkció:	lakó	Szintszám:	F		
Tetőforma / anyag:	oromfallal utcára néző nyeregtető / cserépfedés	Építészeti, művészeti érték:	-		
Anyaghasználat:	vakolt falazat, fa nyílászárók, fa tornác				
Díszítés:	főhomlokzaton deszkázott oromfal, fa tornác, fönt mellvéd deszkázata apácaráccsal				

Cím:	TÁROGATÓ UTCA 54. - SZÉHER ÚT 35.	Nyilv. szám:	421	Forrás:	2
		Helyrajzi szám:	11094		
		Védelem:	-		
Tervező / kivitelező:	-	Építés ideje:	1930-as évek		
Építészeti stílus:	magyaros szecesszió	Átalakítás ideje / jellege:	-		
Eredeti funkció:	lakó	Beépítési mód:	szabadonálló		
Kialakult, jelenlegi funkció:	lakó	Szintszám:	F+1+T		
Tetőforma / anyag:	emelt sátortető / hódfarkú cserépfedés	Építészeti, művészeti érték:	-		
Anyaghasználat:	vakolt falazat, fa nyílászárók				
Díszítés:	főhomlokzati oromfalon szarufa végződésnél díszes könyök és deszkázat				

Cím:	TÁROGATÓ UTCA 51.	Nyilv. szám:	420	Forrás:	2
		Helyrajzi szám:	11125/1		
		Védelem:	-		
Tervező / kivitelező:	-	Építés ideje:	XX. sz. első harmada		
Építészeti stílus:	historikus	Átalakítás ideje / jellege:	terasz mellvéd		
Eredeti funkció:	lakó	Beépítési mód:	szabadonálló		
Kialakult, jelenlegi funkció:	lakó	Szintszám:	F		
Tetőforma / anyag:	nyeregtető / hornyolt cserépfedés	Építészeti, művészeti érték:	-		
Anyaghasználat:	vakolt falazat, fa nyílászárók				
Díszítés:	-				

Cím:	TÁROGATÓ UTCA 50. - KURUC UTCA 10.	Nyilv. szám:	419	Forrás:	2
		Helyrajzi szám:	11096		
		Védelem:	-		
Tervező / kivitelező:	-	Építés ideje:	1925 körül		
Építészeti stílus:	historikus	Átalakítás ideje / jellege:	-		
Eredeti funkció:	lakó	Beépítési mód:	szabadonálló		
Kialakult, jelenlegi funkció:	lakó	Szintszám:	A+F+T		
Tetőforma / anyag:	manzárd tető / palafedés	Építészeti, művészeti érték:	-		
Anyaghasználat:	vakolt falazat, fa nyílászárók				
Díszítés:	vakolatdíszítés				

Cím:	TÁROGATÓ UTCA 45. - KURUC UTCA 5-7.	Nyilv. szám:	417	Forrás:	2
		Helyrajzi szám:	11128		
		Védelem:	-		
Tervező / kivitelező:	-	Építés ideje:	XX. sz első harmada		
Építészeti stílus:	romantikus - szecessziós	Átalakítás ideje / jellege:	sarok felőli részen bejáratnál előtető		
Eredeti funkció:	lakó	Beépítési mód:	szabadonálló		
Kialakult, jelenlegi funkció:	lakó	Szintszám:	F		
Tetőforma / anyag:	kontyolt nyeregtető / hornyolt cserépfedés	Építészeti, művészeti érték:	-		
Anyaghasználat:	vakolt falazat, fa nyílászárók, kovácsoltvas kerítéskapu				
Díszítés:	tégla színű vakolatdíszítés, homlokzaton végigfutó négy pálcasoros vakolatdíszítés				

Cím:	TÁROGATÓ UTCA 44.	Nyilv. szám:	416	Forrás:	2
		Helyrajzi szám:	11098/3		
		Védelem:	-		
Tervező / kivitelező:	-	Építés ideje:	XX. sz első harmada		
Építészeti stílus:	historikus	Átalakítás ideje / jellege:	-		
Eredeti funkció:	lakó	Beépítési mód:	szabadonálló		
Kialakult, jelenlegi funkció:	lakó	Szintszám:	F+T		
Tetőforma / anyag:	manzárdtetős (a 42 sz. felé) / piros rombuszpala fedés	Építészeti, művészeti érték:	-		
Anyaghasználat:	vakolt falazat, fa nyílászárók				
Díszítés:	tetőcsúcsok				

Cím:	TÁROGATÓ UTCA 24.	Nyilv. szám:	415	Forrás:	2
		Helyrajzi szám:	11111/6		
		Védelem:	-		
Tervező / kivitelező:	-	Építés ideje:	XX. sz. első harmada		
Építészeti stílus:	modern	Átalakítás ideje / jellege:	-		
Eredeti funkció:	lakó	Beépítési mód:	szabadonálló		
Kialakult, jelenlegi funkció:	lakó	Szintszám:	F+1		
Tetőforma / anyag:	lapostető	Építészeti, művészeti érték:	tömeg- és felületalakítás		
Anyaghasználat:	vakolt fal, fa nyílászárók				
Díszítés:	erkély csőkorlátja				

Cím:	TÁROGATÓ UTCA 20.	Nyilv. szám:	414	Forrás:	2
		Helyrajzi szám:	11111/8		
		Védelem:	-		
Tervező / kivitelező:	-	Építés ideje:	XX. sz. első harmada		
Építészeti stílus:	romantikus	Átalakítás ideje / jellege:	-		
Eredeti funkció:	lakó	Beépítési mód:	oldalhatáron álló		
Kialakult, jelenlegi funkció:	lakó	Szintszám:	F		
Tetőforma / anyag:	kontyolt nyereg / hornyolt cserépfedés	Építészeti, művészeti érték:	előtető		
Anyaghasználat:	vakolt téglafalazat, faszerkezetű ablakok				
Díszítés:	díszes bejárati előtető				

Cím:	TÁROGATÓ UTCA 8. - BOGNÁR UTCA 2/A-B	Nyilv. szám:	413	Forrás:	2
		Helyrajzi szám:	11006/9		
		Védelem:	-		
Tervező / kivitelező:	-	Építés ideje:	XX. sz. első harmada		
Építészeti stílus:	modern	Átalakítás ideje / jellege:	helyenként új rácsozás, emeleti szintre vezető külső lépcső feletti bádogtető		
Eredeti funkció:	lakó	Beépítési mód:	szabadonálló		
Kialakult, jelenlegi funkció:	lakó	Szintszám:	F+1		
Tetőforma / anyag:	lapostető	Építészeti, művészeti érték:	tömegalakítás		
Anyaghasználat:	vakolt téglafal, fa nyílászárók				
Díszítés:	helyenként eredeti ablakrács				

Cím:	SZÉHER ÚT 27.	Nyilv. szám:	412	Forrás:	2
		Helyrajzi szám:	11097/4		
		Védelem:	Mk		
Tervező / kivitelező:	-	Építés ideje:	1920-as évek		
Építészeti stílus:	-	Átalakítás ideje / jellege:	-		
Eredeti funkció:	lakó	Beépítési mód:	szabadonálló		
Kialakult, jelenlegi funkció:	lakó	Szintszám:	F		
Tetőforma / anyag:	kontyolt nyereg / egyedi hornyolt cserépfedés	Építészeti, művészeti érték:	-		
Anyaghasználat:	vakolt téglafalazat, kerámia utcánév tábla, terméskő lábazatú kerítés				
Díszítés:	faragott fa tornác				

Cím:	SZÉHER ÚT 16.	Nyilv. szám:	410	Forrás:	2
		Helyrajzi szám:	11015/4		
		Védelem:	-		
Tervező / kivitelező:	-	Építés ideje:	1920-as évek		
Építészeti stílus:	-	Átalakítás ideje / jellege:	-		
Eredeti funkció:	lakó	Beépítési mód:	szabadonálló		
Kialakult, jelenlegi funkció:	lakó	Szintszám:	F+1		
Tetőforma / anyag:	kontyolt nyereg / hornyolt cserépfedés	Építészeti, művészeti érték:	-		
Anyaghasználat:	vakolt fal, fa nyílászárók				
Díszítés:	-				

Cím:	SZÉHER ÚT 11.	Nyilv. szám:	409	Forrás:	2
		Helyrajzi szám:	11105/2		
		Védelem:	-		
Tervező / kivitelező:	-	Építés ideje:	1930-as évek		
Építészeti stílus:	-	Átalakítás ideje / jellege:	-		
Eredeti funkció:	lakó	Beépítési mód:	szabadonálló		
Kialakult, jelenlegi funkció:	lakó	Szintszám:	F+1		
Tetőforma / anyag:	kontyolt tető / piros palafedés	Építészeti, művészeti érték:	-		
Anyaghasználat:	fa nyílászárók, vakolt fal				
Díszítés:	kovácsoltvas teraszkorlát				

Cím:	SZÉHER ÚT 10.	Nyilv. szám:	408	Forrás:	2
		Helyrajzi szám:	11010		
		Védelem:	-		
Tervező / kivitelező:	-	Építés ideje:	1920-as évek		
Építészeti stílus:	romantikus	Átalakítás ideje / jellege:	-		
Eredeti funkció:	lakó	Beépítési mód:	szabadonálló		
Kialakult, jelenlegi funkció:	lakó	Szintszám:	F+T		
Tetőforma / anyag:	nyeregtető / palafedés	Építészeti, művészeti érték:	-		
Anyaghasználat:	vakolt fal				
Díszítés:	kovácsoltvas ablakrács				

Cím:	SZÉHER ÚT 7.	Nyilv. szám:	407	Forrás:	2
		Helyrajzi szám:	11106		
		Védelem:	-		
Tervező / kivitelező:	-	Építés ideje:	1930-as évek		
Építészeti stílus:	-	Átalakítás ideje / jellege:	előtetők		
Eredeti funkció:	lakó	Beépítési mód:	szabadonálló		
Kialakult, jelenlegi funkció:	lakó	Szintszám:	F+1+T		
Tetőforma / anyag:	konytyolt nyeregtető / palafedés	Építészeti, művészeti érték:	-		
Anyaghasználat:	vakolt fal, téglaburkolat, fa nyílászáró				
Díszítés:	-				

Cím:	LABANC ÚT 47.	Nyilv. szám:	406	Forrás:	2
		Helyrajzi szám:	10972/4		
		Védelem:	-		
Tervező / kivitelező:	-	Építés ideje:	1930-as évek		
Építészeti stílus:	historikus	Átalakítás ideje / jellege:	-		
Eredeti funkció:	üdülő, nyaraló	Beépítési mód:	szabadonálló		
Kialakult, jelenlegi funkció:	lakó	Szintszám:	F+1+T		
Tetőforma / anyag:	nyeregtető / cserépfedés	Építészeti, művészeti érték:	-		
Anyaghasználat:	vakolt falazat, fa nyílászárók				
Díszítés:	faragott léccerkélykorlát, oldalsó homlokzaton díszes vakolatdísz ablakoknál				

Cím:	LABANC ÚT 35.	Nyilv. szám:	403	Forrás:	2
		Helyrajzi szám:	10982/4		
		Védelem:	-		
Tervező / kivitelező:	-	Építés ideje:	1930-as évek		
Építészeti stílus:	romantikus - szecesszió	Átalakítás ideje / jellege:	jobb oldalon előtető		
Eredeti funkció:	lakó	Beépítési mód:	szabadonálló		
Kialakult, jelenlegi funkció:	lakó	Szintszám:	MF+T		
Tetőforma / anyag:	kontyolt nyereg / sűrű-piros rombusz palafedés	Építészeti, művészeti érték:	-		
Anyaghasználat:	vakolt fal, zöld spalettás fa nyílászárók				
Díszítés:	földszinten kovácsoltvas, emeleten vakolt, épített				

Cím:	LABANC ÚT 31. - BUDENZ ÚT 20-22.	Nyilv. szám:	401	Forrás:	2
		Helyrajzi szám:	10983		
		Védelem:	E		
Tervező / kivitelező:	-	Építés ideje:	XX. sz. eleje		
Építészeti stílus:	historikus	Átalakítás ideje / jellege:	-		
Eredeti funkció:	-	Beépítési mód:	szabadonálló		
Kialakult, jelenlegi funkció:	általános iskola és gimnázium	Szintszám:	F		
Tetőforma / anyag:	konytyolt nyeregtető / cserépfedés	Építészeti, művészeti érték:	-		
Anyaghasználat:	vakolt fal, fa nyílászárók, téglalburkolat díszítés				
Díszítés:	vakolt falon téglalburkolat díszítés nyílászárók alatt és fölött, valamint a sarkokon				

Cím:	LABANC ÚT 21.	Nyilv. szám:	400	Forrás:	2
		Helyrajzi szám:	10988/1		
		Védelem:	-		
Tervező / kivitelező:	-	Építés ideje:	1930-as évek		
Építészeti stílus:	modern	Átalakítás ideje / jellege:	magastető és annak beépítése		
Eredeti funkció:	lakó	Beépítési mód:	szabadonálló		
Kialakult, jelenlegi funkció:	lakó	Szintszám:	F+1+T		
Tetőforma / anyag:	konytyolt nyereg / bitumenes zsindelyfedés	Építészeti, művészeti érték:	íves terasz – bár átalakították		
Anyaghasználat:	vakolt falazat, fsz-en fa-, tetőtérben műanyag nyílászárók				
Díszítés:	ívelt fémlemez fémlemez korlát				

Cím:	LABANC ÚT 18.	Nyilv. szám:	399	Forrás:	2
		Helyrajzi szám:	10959/2		
		Védelem:	E		
Tervező / kivitelező:	-	Építés ideje:	1930-as évek		
Építészeti stílus:	historikus	Átalakítás ideje / jellege:	főbejáratnál elötető hiányzik, oda nem illő rácsozat		
Eredeti funkció:	üdülő, nyaraló	Beépítési mód:	szabadonálló		
Kialakult, jelenlegi funkció:	lakó	Szintszám:	F		
Tetőforma / anyag:	kontyolt nyereg / cserépfedés	Építészeti, művészeti érték:	-		
Anyaghasználat:	sárga vakolt fal, zöld nyílászárók				
Díszítés:	hátsó hozzáépítés lécburkolattal				

Cím:	KURUCLESI ÚT 17/A	Nyilv. szám:	398	Forrás:	2
		Helyrajzi szám:	11018/15		
		Védelem:	Mk		
Tervező / kivitelező:	Takách Béla ()	Építés ideje:	1923-1924		
Építészeti stílus:	szecesszió	Átalakítás ideje / jellege:	-		
Eredeti funkció:	lakó	Beépítési mód:	szabadonálló		
Kialakult, jelenlegi funkció:	lakó	Szintszám:	A+F+T		
Tetőforma / anyag:	nyeregtető / palafedés	Építészeti, művészeti érték:	nagypolgári századeleji villa kivételes példája		
Anyaghasználat:	vakolt téglafalazat, természetes lábazat, kovácsoltvas ablakrács				
Díszítés:	utcai főhomlokzaton ablakok között kör alakú dombormű: ülő nő könyvvel az ölében, mellette álló kisgyermek				

Cím:	HŰVÖSVÖLGYI ÚT 62. - KURUC UTCA 1/A-1	Nyilv. szám:	394	Forrás:	2
		Helyrajzi szám:	11129/8		
		Védelem:	Mk		
Tervező / kivitelező:	-	Építés ideje:	XX. sz. első harmada		
Építészeti stílus:	barokkos	Átalakítás ideje / jellege:	-		
Eredeti funkció:	lakó	Beépítési mód:	ikres		
Kialakult, jelenlegi funkció:	lakó	Szintszám:	F+2		
Tetőforma / anyag:	nyeregtető / cserép- és bádogfedés	Építészeti, művészeti érték:	igényes homlokzatképzés, téralakítás		
Anyaghasználat:	földszinten durván hagyott, feljebb közepesen durva kőburkolat				
Díszítés:	nyílások körül kőkeretezés, zöld fa spalettás ajtók, ablakok				

Cím:	HŰVÖSVÖLGYI ÚT 36. - TÁROGATÓ ÚT 13.	Nyilv. szám:	392	Forrás:	2
		Helyrajzi szám:	11148		
		Védelem:	-		
Tervező / kivitelező:	-	Építés ideje:	XX. sz. eleje		
Építészeti stílus:	-	Átalakítás ideje / jellege:	ablakdíszítés		
Eredeti funkció:	lakó (magánvilla), vendéglátás	Beépítési mód:	szabadonálló		
Kialakult, jelenlegi funkció:	iroda	Szintszám:	F		
Tetőforma / anyag:	kontyolt nyeregtető íves ereszvégződéssel / hódfarkú cserépfedés	Építészeti, művészeti érték:	épületen kívül, előkertben használaton kívüli díszkút hat, egymás kezét fogó nőalakkal		
Anyaghasználat:	vakolt téglafalazat, fa nyílászárók				
Díszítés:	nyílások körül vakolatdíszítés és festés				

Cím:	HÚVÖSVÖLGYI ÚT 28. - BOGNÁR UTCA 2. - TÁROGATÓ ÚT 5.	Nyilv. szám:	391	Forrás:	2
		Helyrajzi szám:	11153/3		
		Védelem:	-		
Tervező / kivitelező:	-	Építés ideje:	XX. sz. eleje		
Építészeti stílus:	-	Átalakítás ideje / jellege:	hátsó részen hozzáépítések		
Eredeti funkció:	lakó	Beépítési mód:	szabadonálló		
Kialakult, jelenlegi funkció:	lakó	Szintszám:	F		
Tetőforma / anyag:	kontyolt nyeregtető / bitumenes fedés, cserép rajzolattal	Építészeti, művészeti érték:	főépület tömege példát ad az egykori épület / telek arányokra		
Anyaghasználat:	vakolt téglafalazat, fa nyílászárók				
Díszítés:	ablakkeretezésnél				

Cím:	HÚVÖSVÖLGYI ÚT 4.	Nyilv. szám:	389	Forrás:	2
		Helyrajzi szám:	10999/8		
		Védelem:	-		
Tervező / kivitelező:	-	Építés ideje:	1920-as évek		
Építészeti stílus:	-	Átalakítás ideje / jellege:	-		
Eredeti funkció:	lakó	Beépítési mód:	szabadonálló		
Kialakult, jelenlegi funkció:	lakó	Szintszám:	F+1		
Tetőforma / anyag:	kontyolt nyeregtető / cserépfedés	Építészeti, művészeti érték:	-		
Anyaghasználat:	vakolt fal, fa nyílászárók				
Díszítés:	földszinten utca felől egy része narancsszínűre festett és utcáról közvetlen bejárást építettek ki hozzá, bal oldalán mély tornácossal nyaktaggalföldszintes rész kapcsolódik hozzá				

Cím:	BUDENZ ÚT 38. - KURUCLESI ÚT 9/A-B	Nyilv. szám:	386	Forrás:	2
		Helyrajzi szám:	10936/5		
		Védelem:	-		
Tervező / kivitelező:	-	Építés ideje:	1930-as évek		
Építészeti stílus:	magyaros szecesszió	Átalakítás ideje / jellege:	-		
Eredeti funkció:	lakó	Beépítési mód:	szabadonálló		
Kialakult, jelenlegi funkció:	lakó	Szintszám:	F+2+T		
Tetőforma / anyag:	kontyolt nyeregtető / hornyolt cserépfedés	Építészeti, művészeti érték:	különleges, háromszögletű telekre jól illeszkedő épület		
Anyaghasználat:	fa szerkezetű ablakok zsalugáterrel, földszinten terméskő burkolat, emeleten vakolt fal				
Díszítés:	mindkét oldalon az I-II. szinten lizéna - szerűen kiugratott virágablakok				

Cím:	BUDENZ ÚT 32/A	Nyilv. szám:	385	Forrás:	2
		Helyrajzi szám:	10978/4		
		Védelem:	-		
Tervező / kivitelező:	-	Építés ideje:	1930-as évek		
Építészeti stílus:	modern szecessziós	Átalakítás ideje / jellege:	földszinti terasz beüvegezése (jobb oldalon, osztások nélkül)		
Eredeti funkció:	lakó	Beépítési mód:	szabadonálló		
Kialakult, jelenlegi funkció:	lakó	Szintszám:	F+2		
Tetőforma / anyag:	kontyolt nyereg / kettős cserépfedés	Építészeti, művészeti érték:	visszafogott tömeg- és homlokzatalakítás, részletek (kovácsoltvas korlát- és zászlótartó)		
Anyaghasználat:	vakolt fal, fa nyílászárók, kovácsoltvas				
Díszítés:	díszes kovácsoltvas földszinti ablakrács				

Cím:	BUDENZ ÚT 3/A	Nyilv. szám:	383	Forrás:	2
		Helyrajzi szám:	11006/13		
		Védelem:	-		
Tervező / kivitelező:	-	Építés ideje:	1930-as évek		
Építészeti stílus:	-	Átalakítás ideje / jellege:	-		
Eredeti funkció:	lakó	Beépítési mód:	szabadonálló		
Kialakult, jelenlegi funkció:	lakó	Szintszám:	F+1+T		
Tetőforma / anyag:	nyeregtető / szürke palafedés	Építészeti, művészeti érték:	-		
Anyaghasználat:	vakolt fal, fa szerkezetű nyílászárók				
Díszítés:	vakolatdíszítés nyílások fölött				

Cím:	BUDAKESZI ÚT 47/C	Nyilv. szám:	380	Forrás:	2
		Helyrajzi szám:	10939/8		
		Védelem:	-		
Tervező / kivitelező:	-	Építés ideje:	XX. sz. első harmada		
Építészeti stílus:	romantikus	Átalakítás ideje / jellege:	-		
Eredeti funkció:	üdülő, nyaraló	Beépítési mód:	szabadonálló		
Kialakult, jelenlegi funkció:	lakó	Szintszám:	F+1		
Tetőforma / anyag:	kontyolt nyereg / cserépfedés	Építészeti, művészeti érték:	-		
Anyaghasználat:	vakolt falazat, fa nyílászárók				
Díszítés:	főhomlokzaton nyílászárók körül vakolatdíszítés, hátsó homlokzaton kovácsoltvas erkélykorlát				

Cím:	BUDAKESZI ÚT 31.	Nyilv. szám:	379	Forrás:	2
		Helyrajzi szám:	10957/4		
		Védelem:	E		
Tervező / kivitelező:	-	Építés ideje:	1930-as évek		
Építészeti stílus:	romantikus	Átalakítás ideje / jellege:	-		
Eredeti funkció:	üdülő, nyaraló	Beépítési mód:	szabadonálló		
Kialakult, jelenlegi funkció:	lakó	Szintszám:	F		
Tetőforma / anyag:	kontyolt nyereg / rombusz palafedés	Építészeti, művészeti érték:	tömegalakítás		
Anyaghasználat:	vakolt fal, fa nyílászárók				
Díszítés:	utcai főhomlokzaton síkból kiugró "I" oszlop, tetején terhet cipelő alak, díszes, szelement tartó könyök, kosárfémes ablakok				

Cím:	BUDAKESZI ÚT 21.	Nyilv. szám:	378	Forrás:	2
		Helyrajzi szám:	10953/2		
		Védelem:	-		
Tervező / kivitelező:	-	Építés ideje:	XX. sz. eleje		
Építészeti stílus:	romantikus	Átalakítás ideje / jellege:	-		
Eredeti funkció:	vendéglátás	Beépítési mód:	szabadonálló		
Kialakult, jelenlegi funkció:	lakó	Szintszám:	F+T		
Tetőforma / anyag:	nyeregterető / hornyolt és hódfarkú cserépfedés	Építészeti, művészeti érték:	tömegalakítás és nyaghasználat		
Anyaghasználat:	vakolt fal, fa spalettás nyílászárók				
Díszítés:	eredeti, díszes faragású nyílászárók				

Cím:	BUDAKESZI ÚT 19.	Nyilv. szám:	377	Forrás:	2
		Helyrajzi szám:	10953/1		
		Védelem:	-		
Tervező / kivitelező:	-	Építés ideje:	XX. sz. első harmada		
Építészeti stílus:	-	Átalakítás ideje / jellege:	nyílászárók cseréje jobb oldalon és hátsó részen		
Eredeti funkció:	vaádsz ház ()	Beépítési mód:	szabadonálló		
Kialakult, jelenlegi funkció:	lakó	Szintszám:	F / F+1		
Tetőforma / anyag:	kontyolt nyereg / hornyolt cserépfedés	Építészeti, művészeti érték:	-		
Anyaghasználat:	vakolt falazat, fa nyílászárók				
Díszítés:	-				

Cím:	BUDAKESZI ÚT 13. - LABANC ÚT 2.	Nyilv. szám:	376	Forrás:	2
		Helyrajzi szám:	10952/7		
		Védelem:	-		
Tervező / kivitelező:	-	Építés ideje:	1920-as évek		
Építészeti stílus:	historikus	Átalakítás ideje / jellege:	-		
Eredeti funkció:	lakó	Beépítési mód:	szabadonálló		
Kialakult, jelenlegi funkció:	óvoda	Szintszám:	F+1		
Tetőforma / anyag:	kontyolt nyereg / kúpcserép fedés	Építészeti, művészeti érték:	-		
Anyaghasználat:	vakolt falazat, fa nyílászárók				
Díszítés:	földszinten vakolatdíszítés, emeletet földszinttől vízszintes vakolatsáv választja el				

Cím:	BOGNÁR UTCA 3/B	Nyilv. szám:	374	Forrás:	2
		Helyrajzi szám:	11113/2		
		Védelem:	-		
Tervező / kivitelező:	-	Építés ideje:	1930-as évek		
Építészeti stílus:	magyaros szecesszió	Átalakítás ideje / jellege:	-		
Eredeti funkció:	lakó	Beépítési mód:	szabadonálló		
Kialakult, jelenlegi funkció:	lakó	Szintszám:	A+F+T		
Tetőforma / anyag:	meredek kontyolt nyeregtető / cserépfedés	Építészeti, művészeti érték:	-		
Anyaghasználat:	helyenként hiányos vakolt, növényzettel befuttatott falazat				
Díszítés:	díszes kovácsoltvas kerítéskapu				

Cím:	BOGNÁR UTCA 4.	Nyilv. szám:	374	Forrás:	2
		Helyrajzi szám:	11006/10		
		Védelem:	-		
Tervező / kivitelező:	-	Építés ideje:	1930-as évek		
Építészeti stílus:	historikus	Átalakítás ideje / jellege:	-		
Eredeti funkció:	lakó	Beépítési mód:	szabadonálló		
Kialakult, jelenlegi funkció:	lakó	Szintszám:	F+2		
Tetőforma / anyag:	kontyolt nyereg / rombusz palafedés	Építészeti, művészeti érték:	-		
Anyaghasználat:	vakolt fal, fa nyílászárók				
Díszítés:	sarkokon túlnyúló, íves eresztőzöldés				

Cím:	VIRÁGÁROK UTCA 15.	Nyilv. szám:	372	Forrás:	2
		Helyrajzi szám:	12301/6		
		Védelem:	-		
Tervező / kivitelező:	Árkay Bertalan	Építés ideje:	1927		
Építészeti stílus:	modern, kis Heimatstil hatással	Átalakítás ideje / jellege:	nagy teraszlefedés; a hátul hozzátoldott téglatömeg arányaiban nem egyezik az eredeti nemes tömegjétékkel		
Eredeti funkció:	-	Beépítési mód:	szabadonálló		
Kialakult, jelenlegi funkció:	óvoda	Szintszám:	F+1 / A+F+1 / A+F		
Tetőforma / anyag:	lapostető	Építészeti, művészeti érték:	mozgalmas tömeg		
Anyaghasználat:	műkő lábazat, vakolt téglafal, vörös nyers téglafal és díszítések, műkő elemek, faszervezet; kerítés: betonlábazat és drótfonat				
Díszítés:	a főhomlokzat (illetve oldalhomlokzat) vörös nyerstéglafallal, ugráló szintmagassággal, műkő párkánnyal, bejárat vörös nyerstégla keretézéssel, műkő ablak szemöldökök, kerek ablakok				

Cím:	VIRÁGÁROK UTCA 11. - BRANYISZKÓ ÚT 18.	Nyilv. szám:	371	Forrás:	2
		Helyrajzi szám:	12301/2		
		Védelem:	-		
Tervező / kivitelező:	Árkay Aladár	Építés ideje:	1920-as évek		
Építészeti stílus:	nemzeti romantikus későszecesszió	Átalakítás ideje / jellege:	főhomlokzat oromfalas-tetőteraszos része ()		
Eredeti funkció:	-	Beépítési mód:	szabadonálló		
Kialakult, jelenlegi funkció:	lakó	Szintszám:	F+1+T / F+T		
Tetőforma / anyag:	kontytető kis fa oromzattal, nagy, nyitott íves csonka konty (tetőterasz) / cserépfedés	Építészeti, művészeti érték:	tornác, tömeg		
Anyaghasználat:	terméskő lábazat, vakolt téglafal, faragott faszervezetek, lakatos szerkezetek; kerítés: Virágárok utca felől terméskő támfal műkő lefedéssel, cserépfedéses zárt bejárati kapu (rács), Branyiszló utca felől kb. 4 méter magas támfal, benne garázs, felett				
Díszítés:	főhomlokzaton félkörös kiálló csonkakontyolt oromfal zsindeburkolással, tetőterasz, alatta beépített emelet-földszinti tömb fél-hatszögletű végződés, tetőn fa oromdíz és fém csúcsdíz, faragott ácsszerkezetű, oszlopos, körív összekötésű tornác, faragott léckorlással, hátsó homlokzaton cserépfedésű zárterkély				

Cím:	VIRÁGÁROK UTCA 8. - BRANYISZKÓ ÚT 14-16.	Nyilv. szám:	370	Forrás:	2
		Helyrajzi szám:	12303/6		
		Védelem:	-		
Tervező / kivitelező:	-	Építés ideje:	1920-as évek		
Építészeti stílus:	magyaros szecesszió	Átalakítás ideje / jellege:	új ablakok, félig vagy egészen befalazott ablakok, manzárd tető alsó részének csúnya zöldre festett bádогоzása		
Eredeti funkció:	-	Beépítési mód:	szabadonálló		
Kialakult, jelenlegi funkció:	óvoda	Szintszám:	A+F+1 / F+1+T		
Tetőforma / anyag:	kontyolt, csonka kontyolt / cserépfedés, oldalhomlokzaton manzárd tető / bádогоfedés	Építészeti, művészeti érték:	tömeg, régi asztalos és lakatos szerkezetek		
Anyaghasználat:	vakolt lábazat és téglafal; vörös nyerstégla díszítés, régi asztalos és lakatos szerkezetek; kerítés: Branyiszkó út felől beton támfal, Virágárok utca felől beton lábazat és sodrony				
Díszítés:	főhomlokzat elé épített favázás, bádогоfedésű, zsalugáteres nyílású földszintes bejárat, oromfalán keskeny franciaerkélyek, deszka borítású párkány, jobb oldalhomlokzaton kiugró, bádогоfedésű manzárdtetős tömb, nagy körív lezárású ablakkal, ablakkönyöklők vörös nyerstéglából, régi asztalos és kovácsoltvas rács szerkezetek, színesre festett vakolattal "élénkített" vakablakok				

Cím:	VIRÁGÁROK UTCA 6/A	Nyilv. szám:	369	Forrás:	2
		Helyrajzi szám:	11995/5		
		Védelem:	-		
Tervező / kivitelező:	Tauszig és Róth	Építés ideje:	1936		
Építészeti stílus:	modern	Átalakítás ideje / jellege:	vas szerkezetű bejáratú üveg előtető		
Eredeti funkció:	-	Beépítési mód:	szabadonálló		
Kialakult, jelenlegi funkció:	lakó	Szintszám:	F+1		
Tetőforma / anyag:	lapostető	Építészeti, művészeti érték:	az épület tömege		
Anyaghasználat:	vakolt téglafal, korlát, rács; kerítés: drótfonatos kerítés és kapu				
Díszítés:	oldalt pillértámaszú fedett bejárat, felette emeleti terasz csőkorláttal				

Cím:	VÉRHALOM UTCA 36/A-D - PAJZS UTCA 25.	Nyilv. szám:	368	Forrás:	2
		Helyrajzi szám:	15029/12		
		Védelem:	-		
Tervező / kivitelező:	Varsa Lajos / Hári Dénes	Építés ideje:	1937		
Építészeti stílus:	bauhaus, modern	Átalakítás ideje / jellege:	az "A" épületnél a magasföldszinti bejárat befalazva, előlépcsőkar lebontva; "D" épület elé épített gépkocsi-beálló		
Eredeti funkció:	-	Beépítési mód:	szabadonálló		
Kialakult, jelenlegi funkció:	lakó	Szintszám:	A+MF+1		
Tetőforma / anyag:	lapostető	Építészeti, művészeti érték:	a hátsó kert felőli homlokzat mozgalmas tömege, kertkapcsolat		
Anyaghasználat:	kőlábazat, nyers téglá, vas erkélykorlát; kerítés: drótháló, vakolt téglá				

Díszítés: bejáratoknál nyers téglá bejáratí ajtó keretezés, Pajzs utcai oldalhomlokzaton szobor díszítés, kert felől teraszok, erkélyek, beforduló sarokablakok, igazi homlokzata a hátsó kert felé van, utca felől csak a bejáratok, lépcsőházi ablakok és az alárendeltebb helyiségek ablakai nyílnak

Cím:	VÉRHALOM UTCA 33/C-D - PALÁNTA UTCA 1/A-B	Nyilv. szám:	367	Forrás:	2
		Helyrajzi szám:	15103/1		
		Védelem:	-		
Tervező / kivitelező:	Varsa Lajos	Építés ideje:	1937		
Építészeti stílus:	bauhaus, modern	Átalakítás ideje / jellege:	hátsó traktusnál lakásleválasztás miatt külső lépcső az emeletre, tarka vászontetők		
Eredeti funkció:	lakó	Beépítési mód:	szabadonálló		
Kialakult, jelenlegi funkció:	lakó	Szintszám:	(A+)MF+1		
Tetőforma / anyag:	lapostető	Építészeti, művészeti érték:	az épület tömege, megjelenése		
Anyaghasználat:	vörös nyers téglá lábázat, vakolt téglá, ablak rács erkély korlát; kerítés: műkö pillérek és mezős hálórács (középen)				

Díszítés: szimmetrikus formálás, nyers téglá lábázat és ablak osztópillér; íves középrizalit, felette erkély; nyers téglá ablakkönyöklő és erkély mellvédlefedés, ívesen átforduló, pillér nélküli sarokablakok, ívesen kiugró lépcsőház

Cím:	VÉRHALOM UTCA 27/C	Nyilv. szám:	364	Forrás:	2
		Helyrajzi szám:	14532/15		
		Védelem:	-		
Tervező / kivitelező:	Kocsis Tivadar	Építés ideje:	1930-as évek		
Építészeti stílus:	neobarokk	Átalakítás ideje / jellege:	-		
Eredeti funkció:	lakó (magánvilla)	Beépítési mód:	szabadonálló		
Kialakult, jelenlegi funkció:	lakó	Szintszám:	P+MF / F+1		
Tetőforma / anyag:	manzárd tető, a főhomlokzaton oromzattal / fémlemez és palafedés	Építészeti, művészeti érték:	az épület tömege, megőrzöttsége, díszítései és anyagai		
Anyaghasználat:	terméskő lábazat, felette vakolat, zsalus, illetve zsalu nélküli nyílászárók, kovácsolt vas rácsok; kerítés: terméskő lábazat és oszlopok, pálcás vaskerítés				

Díszítés: utcai oldal sarkán a bejárat oszloppal kiváltott fülkében, szegmens- és félköríves nyílások keretezve, szemöldökpárkánnyal, főpárkány, íves oromzat kis félkörös tetőablakkal, lezáró párkánnyal, barokkos vonalú erkélyek, kovácsoltvas ablak- és erkélyrács, zsaluk

Cím:	VÉRHALOM UTCA 27/B	Nyilv. szám:	363	Forrás:	2
		Helyrajzi szám:	14532/16		
		Védelem:	-		
Tervező / kivitelező:	Kocsis Tivadar	Építés ideje:	1930-as évek		
Építészeti stílus:	neobarokk	Átalakítás ideje / jellege:	tetőtér beépítés		
Eredeti funkció:	lakó (bérvilla)	Beépítési mód:	szabadonálló		
Kialakult, jelenlegi funkció:	lakó	Szintszám:	A/P+MF+T		
Tetőforma / anyag:	manzárd tető, a főhomlokzaton oromfal / cserépfedés	Építészeti, művészeti érték:	az épület tömege, részletképzése, anyagai, bár az átalakítások erősen rontják értékeit		
Anyaghasználat:	terméskő lábazat, felette vakolat, díszes asztalosmunkák, műkő baluszteres korlát, kovácsoltvas korlát, gipszdíszítés				

Díszítés: nyíláskeretezés, szemöldökképzés, könyöklők, balluszteres kőkorlát, kovácsoltvas korlát és lámpaoszlop, díszes nyílászárók, zsalugáter; oldalhomlokzaton kosárféle árkádsor, felette terasz

Cím:	VÉRHALOM UTCA 27/A	Nyilv. szám:	362	Forrás:	2
		Helyrajzi szám:	14532/17		
		Védelem:	-		
Tervező / kivitelező:	Kocsis Tivadar	Építés ideje:	1930-as évek		
Építészeti stílus:	neobarokk	Átalakítás ideje / jellege:	oldalsó feljárt feletti előtető, tetőhéjalás, egyik utcai ablak körüli díszítés eltüntetése		
Eredeti funkció:	lakó (magánvilla)	Beépítési mód:	szabadonálló		
Kialakult, jelenlegi funkció:	lakó	Szintszám:	P+F / F+1		
Tetőforma / anyag:	manzárd tető / fémlemez fedés	Építészeti, művészeti érték:	az épület tömege, részletképzése		
Anyaghasználat:	terméskő lábazat, felette vakolat, díszes zsalus ablakok és három erkélyajtó, felettük fekvő ovális ablakok, kovácsoltvas korlát, gipsz tagozatok				
Díszítés:	nyíláskeretezés, szemöldökképzés, díszes asztalosmunka, kovácsoltvas korlát és zászlótartó, könyöklő, főpárkány, oromzat kialakítás és lezáró párkány				

Cím:	VÉRHALOM UTCA 22.	Nyilv. szám:	361	Forrás:	2
		Helyrajzi szám:	15020		
		Védelem:	-		
Tervező / kivitelező:	-	Építés ideje:	XX. sz. eleje		
Építészeti stílus:	szecesszió	Átalakítás ideje / jellege:	teraszkorlát, új bejárati előlépcső		
Eredeti funkció:	üdülő, nyaraló	Beépítési mód:	szabadonálló		
Kialakult, jelenlegi funkció:	lakó	Szintszám:	A+MF		
Tetőforma / anyag:	kontyolt nyeregtető, a kiugró épületrész nyeregtetővel / piros cserépfedés	Építészeti, művészeti érték:	az épület tömege, díszítése, kapu, tetődeszkázatok, kerítés		
Anyaghasználat:	terméskő lábazat, vakolat dróthálós korlát, ablak virágtartók vasból, bejárati tetőtűnyúlásos előtető ácsszerkezete; kerítés: műkőlábazat és mélyített síkokkal díszített oszlopok, szecessziós rajzú kapu, dróthálós kerítésmezők				
Díszítés:	gerendavéges fapárkány, bejárati előtető, virágtartók, boglyaíves kapu, fűrészelt díszű fa oromdeszkázatok				

Cím:	VÉRHALOM UTCA 12/A - BORBOLYA UTCA 16.	Nyilv. szám:	360	Forrás:	2
		Helyrajzi szám:	13023/7		
		Védelem:	-		
Tervező / kivitelező:	-	Építés ideje:	1920 körül		
Építészeti stílus:	historizáló	Átalakítás ideje / jellege:	tetőtér beépítése, tetősík ablakok		
Eredeti funkció:	lakó	Beépítési mód:	szabadonálló		
Kialakult, jelenlegi funkció:	lakó	Szintszám:	A+MF+T		
Tetőforma / anyag:	kontyolt nyeregtető a főhomlokzaton oromzattal / szegélyezett palafedés	Építészeti, művészeti érték:	az épület tömege, formálása, anyagai		
Anyaghasználat:	faragott terméskő lábazat a magasföldszint szintjéig, utána vakolt fal, kő erkélykorlát, üvegezett kovácsoltvas előtető, kerítéslábazat és a támfal mai kőburkolat, a kerítés pálcás négyszögcső				
Díszítés:	kő lábazat, előlépcső burkolat, üvegezett előtető szépvonalú kovácsolt konzolokkal, lábazat lezáró kőpárkány, oromzatképzés, oromzati erkély korlát				

Cím:	VÉRHALOM TÉR 7/B	Nyilv. szám:	359	Forrás:	2
		Helyrajzi szám:	15365/35		
		Védelem:	-		
Tervező / kivitelező:	-	Építés ideje:	1936		
Építészeti stílus:	neobarokk	Átalakítás ideje / jellege:	nem látható		
Eredeti funkció:	-	Beépítési mód:	szabadonálló		
Kialakult, jelenlegi funkció:	lakó	Szintszám:	P+F+1		
Tetőforma / anyag:	manzárd tető / palafedés	Építészeti, művészeti érték:	az épület homlokzati díszítései, tömege		
Anyaghasználat:	terméskő lábazat, vakolt téglá, vakolat díszítés, ablak keretezés, kő oszlopos erkély, zsalu, ablakrács, erkély korlát; kerítés: terméskő lábazat és rács				
Díszítés:	szimmetrikus homlokzat, vakolt ablakkeretezés zárókővel; emeleti erkélyajtók vakolt keretezéssel és díszes szemöldök kiképzéssel; erkélytartó kőoszlopok; régi asztalos szerkezetek és zsaluk; szép kovácsolt ablakrácsok és erkélykorlát				

Cím:	VÉRHALOM TÉR 7/A	Nyilv. szám:	358	Forrás:	2
		Helyrajzi szám:	15365/36		
		Védelem:	-		
Tervező / kivitelező:	-	Építés ideje:	1940 körül		
Építészeti stílus:	modern	Átalakítás ideje / jellege:	emeleti sarokerkély beüvegezése		
Eredeti funkció:	lakó	Beépítési mód:	szabadonálló		
Kialakult, jelenlegi funkció:	lakó	Szintszám:	F+2		
Tetőforma / anyag:	kontyolt nyeregtető / cserépfedés	Építészeti, művészeti érték:	az épület mozgatott tömege; egyszerű, jó, modern stílusa		
Anyaghasználat:	terméskő lábazat, vakolt téglá, modern franci erkélyek és erkély korlát; kerítés: vasrács				
Díszítés:	kőberakással díszített bejárati ajtó-fal, a főhomlokzat mind az öt tengelyében franciaerkély, hálós vas erkély korlátok				

Cím:	VÉRHALOM TÉR 5.	Nyilv. szám:	357	Forrás:	2
		Helyrajzi szám:	15365/8		
		Védelem:	-		
Tervező / kivitelező:	-	Építés ideje:	1930-40-es évek		
Építészeti stílus:	modern	Átalakítás ideje / jellege:	nem látható		
Eredeti funkció:	lakó	Beépítési mód:	szabadonálló		
Kialakult, jelenlegi funkció:	lakó	Szintszám:	F+F+1+T		
Tetőforma / anyag:	kontyolt tető, kiugró tetőablakok / palafedés	Építészeti, művészeti érték:	kerek épületkiugrások, lekerekítés, tömegjáték, nyílásrend		
Anyaghasználat:	terméskő lábazat a földszinti ablakparapetig, vakolt téglá, erkélyrács (új) fapárkány; kerítés: terméskő lábazat és kapuoszlop és rács (sűrűn benőve bokorral)				
Díszítés:	sarok legömbölyítése, íves sarokerkély, hengeres sarok-kiugrás, kapcsolt ablakok				

Cím:	VEND UTCA 14. - PUSZTASZERI ÚT 72.	Nyilv. szám:	356	Forrás:	2
		Helyrajzi szám:	15382/11		
		Védelem:	-		
Tervező / kivitelező:	Sugár L. és Reich T.	Építés ideje:	1920-30-as évek		
Építészeti stílus:	modern	Átalakítás ideje / jellege:	a Pusztaszeri úti oldal földszintjén mai téglaburkolat, az emeleti télikert mai üvegezése		
Eredeti funkció:	-	Beépítési mód:	szabadonálló		
Kialakult, jelenlegi funkció:	lakó és kereskedelem- szolgáltatás	Szintszám:	A+F+1 / F+1		
Tetőforma / anyag:	lapostető	Építészeti, művészeti érték:	elegáns arányok, részletképzés		
Anyaghasználat:	nyerstégla lábazat, vakolat, műkő lépcső és fedkő korlátok; kerítés: műkő lábazat és oszlop közt drótháló				
Díszítés:	szélesebb és keskeny félköríves arkádok a teraszon, tömör mellvéd, csőfogózával				

Cím:	VADRÓZSA UTCA 5.	Nyilv. szám:	354	Forrás:	2
		Helyrajzi szám:	12277/5		
		Védelem:	-		
Tervező / kivitelező:	-	Építés ideje:	1920-as évek		
Építészeti stílus:	romantikus neobarokk	Átalakítás ideje / jellege:	-		
Eredeti funkció:	lakó	Beépítési mód:	szabadonálló		
Kialakult, jelenlegi funkció:	lakó	Szintszám:	F+1		
Tetőforma / anyag:	kontyolt nyeregvető / sötét palafedés	Építészeti, művészeti érték:	az épület tömege, anyaghasználat, a díszek, a kerítés és az épület összhangja		
Anyaghasználat:	ő falazat, rácsok, korlátok; kerítés: kőlabazat és pillérek és rács				
Díszítés:	kőburkolat, rácsok, félköríves ablakok, széles, osztott, íves záródású loggiaajtó, szép tetőablak íves, volutás párkánnyal, eredeti zsalus garázkapu, felette kővázák, franciaerkély íves vonalú pálcarráccsal				

Cím:	TULIPÁN UTCA 23.	Nyilv. szám:	353	Forrás:	2
		Helyrajzi szám:	12700		
		Védelem:	-		
Tervező / kivitelező:	-	Építés ideje:	XIX-XX. sz. fordulója		
Építészeti stílus:	századfordulós nyaraló, talán eredetileg vincellérház	Átalakítás ideje / jellege:	2004 helyreállítás		
Eredeti funkció:	lakó	Beépítési mód:	szabadonálló		
Kialakult, jelenlegi funkció:	lakó	Szintszám:	F+T		
Tetőforma / anyag:	nyeregtető, illetve csonka kontyos oromfalas tetőnyúlás / cserépfedés	Építészeti, művészeti érték:	az épület tömege és a régi ablak szerkezete		
Anyaghasználat:	vakolt és csupasz téglafal; kerítés: drótfonat és bádoggal				
Díszítés:	ki-benyíló ablak, oromzat kis ablakokkal, illetve kerek tetőablakkal				

Cím:	TULIPÁN UTCA 9.	Nyilv. szám:	352	Forrás:	2
		Helyrajzi szám:	12752		
		Védelem:	-		
Tervező / kivitelező:	-	Építés ideje:	1910 körül		
Építészeti stílus:	szecesszió	Átalakítás ideje / jellege:	a homlokzat lecsupaszítva, díszek nélkül		
Eredeti funkció:	lakó	Beépítési mód:	szabadonálló		
Kialakult, jelenlegi funkció:	lakó	Szintszám:	A+F+2+T		
Tetőforma / anyag:	kontyolt tető / cserépfedés, féltetős lapos tető torony	Építészeti, művészeti érték:	az épület tömege, bejárati ajtó, lépcsőházi ablak, kertkapu		
Anyaghasználat:	szabályos kőlabazat, vakolt téglafal, ablak rács terméskő támfal és kapuoszlop, drótfonat, kovácsoltvas kapu				
Díszítés:	egy nagy, régi szecessziós ablak, torony, oldalfalon loggia, bejárati ajtó, vas kert kapu				

Cím:	TULIPÁN UTCA 6.	Nyilv. szám:	351	Forrás:	2
		Helyrajzi szám:	12740		
		Védelem:	-		
Tervező / kivitelező:	-	Építés ideje:	1912		
Építészeti stílus:	későeklektika	Átalakítás ideje / jellege:	ablakok és külső vezetékek, a földszint és tetőteres épületszárny teljes egészében utlagos hozzátoldás		
Eredeti funkció:	lakó	Beépítési mód:	szabadonálló		
Kialakult, jelenlegi funkció:	lakó	Szintszám:	F+1+T / F+T / F+2+torony		
Tetőforma / anyag:	oromfalas csonkakonty, sátortető / cserépfedés, torony kontytető / cserép-, pala- és bádofedés	Építészeti, művészeti érték:	a változtatások és bővítés ellenére is rendkívül szép romantikus épület		
Anyaghasználat:	sárga nyerstégla lábazat és faldíszítés, vakolt téglafal, tarka, sötét cserép (szép); kerítés: betonlábazat és drótfonat				

Díszítés: sárga nyers téglafaldíszítések: lizénák, ablakkeretek, íves díszítőberakások, fogazott oromfalszegély; toronykiképzés, homlokzaton "MAMA VILLA" felirat – hiányos, horganyfedésű zárterkély

Cím:	TULIPÁN UTCA 5.	Nyilv. szám:	350	Forrás:	2
		Helyrajzi szám:	12750		
		Védelem:	-		
Tervező / kivitelező:	Schulek János ()	Építés ideje:	1900-as évek eleje		
Építészeti stílus:	középkorias későeklektika	Átalakítás ideje / jellege:	újonnan hozzáépített üveges emeleti loggia és terasz pillér alátámasztással		
Eredeti funkció:	lakó	Beépítési mód:	szabadonálló		
Kialakult, jelenlegi funkció:	lakó	Szintszám:	A+F+1		
Tetőforma / anyag:	nagy sátortető / cserépfedés; torony / cserép- és bádofedés	Építészeti, művészeti érték:	az épület tömege		
Anyaghasználat:	kőlábazat, vakolt téglafal, vakolat díszítések, erkély korlát fa párkány; kerítés: terméskő lábazat, illetve támfal és sodrony				

Díszítés: vakolt, süllyesztett ablakkeret, részben ferde, részben párkányos könyöklő, osztópárkány, kovácsoltvas erkélykorlát, kör alaprajzú torony

Cím:	TÖVIS UTCA 10.	<i>Nyilv. szám:</i>	346	<i>Forrás:</i>	2
		<i>Helyrajzi szám:</i>	12645		
		<i>Védelem:</i>	-		
<i>Tervező / kivitelező:</i>	-	<i>Építés ideje:</i>	1920-as évek		
<i>Építészeti stílus:</i>	neobarokk	<i>Átalakítás ideje / jellege:</i>	oldalhomlokzati előtető		
<i>Eredeti funkció:</i>	lakó	<i>Beépítési mód:</i>	szabadonálló		
<i>Kialakult, jelenlegi funkció:</i>	lakó	<i>Szintszám:</i>	P+F+1		
<i>Tetőforma / anyag:</i>	kontyolt nyeregtető / cserépfedés, középen kiemelt íves oromzat	<i>Építészeti, művészeti érték:</i>	az előtető, rácsok, ablakszemöldökök és könyöklők, oromfal párkány, zsaluk		
<i>Anyaghasználat:</i>	terméskő lábazat, vakolat, rácsok, az utcai oldalon zsalus ablakok, üvegezett előtető, pálcás vaskerítés				
<i>Díszítés:</i>	műkő ablakszemöldök, egyszerű oromzat párkányszegéllyel, ablakönyöklők, az utcai bejárat felett szép üvegezett kovácsoltvas előtető, eredeti lámpával, előlépcső korlát, ablakrácsok, zsalus ablakok				

Cím:	TÖRÖKVÉSZ ÚT 18/A	<i>Nyilv. szám:</i>	343	<i>Forrás:</i>	2
		<i>Helyrajzi szám:</i>	12625/3		
		<i>Védelem:</i>	-		
<i>Tervező / kivitelező:</i>	-	<i>Építés ideje:</i>	1930-40-es évek		
<i>Építészeti stílus:</i>	bauhaus, modern	<i>Átalakítás ideje / jellege:</i>	utólagos előtetők az oldalhomlokzaton		
<i>Eredeti funkció:</i>	lakó	<i>Beépítési mód:</i>	szabadonálló		
<i>Kialakult, jelenlegi funkció:</i>	lakó	<i>Szintszám:</i>	F+2		
<i>Tetőforma / anyag:</i>	lapostető	<i>Építészeti, művészeti érték:</i>	az épület tömege és jelenlegi megjelenése		
<i>Anyaghasználat:</i>	műkő lábazat, vakolat, földszinti ablakrács, erkélykorlát, lépcsőkorlát; kerítés: lábazatba betonozott négyszögcső pálcák (újabb)				
<i>Díszítés:</i>	rácsok, korlátok, félköríves lépcsőház osztott ablakfelülete, átforduló sarokerkély, nagy külső előlépcső				

Cím:	TÖRÖKVÉSZ ÚT 12/B	Nyilv. szám:	342	Forrás:	2
		Helyrajzi szám:	12629/1		
		Védelem:	-		
Tervező / kivitelező:	-	Építés ideje:	1930-1940-es évek		
Építészeti stílus:	modern	Átalakítás ideje / jellege:	műanyag fedésű védőtetők, ablakrácsok		
Eredeti funkció:	lakó	Beépítési mód:	szabadonálló		
Kialakult, jelenlegi funkció:	lakó	Szintszám:	F+2		
Tetőforma / anyag:	lapostető	Építészeti, művészeti érték:	tömegképzés, nyílásrend		
Anyaghasználat:	kő és műkő, vakolat, ablak és erkélyrácsok, műkő oszlopok, csőkorlát				

Díszítés: hatalmas kinyúlású, egy köroszloppal alátámasztott, félkörben végződő teraszok eredeti szélvédő üvegfallal, a sarkon félkörös, oszlopokkal alátámasztott félkörös épületkidomborodás, rajta franciaerkélysor két szinten, csőkorlátos sáverkélyek

Cím:	TÖRÖKVÉSZ ÚT 7/A - VEND UTCA 2.	Nyilv. szám:	341	Forrás:	2
		Helyrajzi szám:	15382/17		
		Védelem:	-		
Tervező / kivitelező:	-	Építés ideje:	1930-1940-es évek		
Építészeti stílus:	modern	Átalakítás ideje / jellege:	-		
Eredeti funkció:	lakó	Beépítési mód:	szabadonálló		
Kialakult, jelenlegi funkció:	lakó	Szintszám:	A+F+1		
Tetőforma / anyag:	kontyolt nyeregtető / palafedés	Építészeti, művészeti érték:	tömeg, korlátok, kőoszlopos terasz		
Anyaghasználat:	faragott terméskő lábazat, kő oszlopok, vakolat, díszes erkélykorlát; kerítés: faragott kő lábazat, pálcás vaskerítés, a sarkon átforduló kőpillér, benne díszrácsos „ablak” díszíti az utcát				

Díszítés: kő oszlopok, tulipános – monogrammos erkélykorlát

Cím:	TÖRÖKVÉSZ ÚT 4. - TÖVIS UTCA 1/A	Nyilv. szám:	340	Forrás:	2
		Helyrajzi szám:	12633/1		
		Védelem:	-		
Tervező / kivitelező:	-	Építés ideje:	1948		
Építészeti stílus:	modern	Átalakítás ideje / jellege:	1993 bővítés: gyülekezeti helyiség, lakás, előtető		
Eredeti funkció:	-	Beépítési mód:	szabadonálló		
Kialakult, jelenlegi funkció:	szakrális	Szintszám:	A / F+1		
Tetőforma / anyag:	nyeregtető / palafedés, a közösségi helyiségen félnyeregtető / palafedés	Építészeti, művészeti érték:	az épület építészeti kialakítása		
Anyaghasználat:	műkő lábazat, vakolat, acél nyílászárók, a lakásnál fa nyílászárók; kerítés lábazat és támfal faragott terméskő, pálcás vaskerítés; a templom két oldalán díszes vasrács				
Díszítés:	a bazilikális felépítésű, felül osztott sávablakos, homlokzatás függőleges sávablakos templom oromfalán „vas-grafika”, mellette kétoldalon díszes, alakos illetve feliratos vasrács, a torony szimbolikus sisakja betongerendákból, támfal kőburkolat, Szent Ferenc mozaik				

Cím:	TÖRÖKVÉSZ ÚT 3/A	Nyilv. szám:	339	Forrás:	2
		Helyrajzi szám:	15365/4		
		Védelem:	-		
Tervező / kivitelező:	-	Építés ideje:	1930-as évek		
Építészeti stílus:	romantikus modern	Átalakítás ideje / jellege:	-		
Eredeti funkció:	lakó	Beépítési mód:	szabadonálló		
Kialakult, jelenlegi funkció:	lakó	Szintszám:	F+1		
Tetőforma / anyag:	földszint felett lapos tető, az emelet felett kontyolt nyeregtető / palafedés	Építészeti, művészeti érték:	párkányképzés, ablakrácsok, tömegképzés		
Anyaghasználat:	terméskő lábazat, vakolat, kő bejárati ajtókeret, ablakrácsok, fa ablakok zsaluval; kerítés: kő lábazat és rács				
Díszítés:	erősen kiugró, konzolsorral alátámasztott tetőpárkányok, az udvari homlokzaton szobor, bejárati műkő ajtókeret, szimmetrikus bejárati fal kis ablakain jó ablakrács				

Cím:	TOROCKÓ UTCA 28.	Nyilv. szám:	338	Forrás:	2
		Helyrajzi szám:	11514/63		
		Védelem:	-		
Tervező / kivitelező:	-	Építés ideje:	1930-as évek		
Építészeti stílus:	modern	Átalakítás ideje / jellege:	nem látható		
Eredeti funkció:	lakó	Beépítési mód:	ikres		
Kialakult, jelenlegi funkció:	lakó	Szintszám:	P+F+2		
Tetőforma / anyag:	lapostető	Építészeti, művészeti érték:	az épület tömege, erkélyei, nyílásrendje		
Anyaghasználat:	nyerstégla és vakolt lábazat, vakolt téglafal, kör alakú sarokteraszok sima korláttal, bejárati ajtó és a földszinti teraszfal nyerstéglából; kerítés: terméskő lábazat és rács				

Díszítés: vörös nyerstégla falak, emeleti sarkon beforduló ablakok, köríves sarokerkélyek, szalagpánt-korlát illetve tömör mellvéd

Cím:	TOROCKÓ UTCA 25. - LUPÉNY UTCA 10.	Nyilv. szám:	337	Forrás:	2
		Helyrajzi szám:	11514/29		
		Védelem:	-		
Tervező / kivitelező:	-	Építés ideje:	1920-1930-as évek		
Építészeti stílus:	neobarokk jellegű	Átalakítás ideje / jellege:	nem látható		
Eredeti funkció:	-	Beépítési mód:	szabadonálló		
Kialakult, jelenlegi funkció:	lakó	Szintszám:	A+F+1		
Tetőforma / anyag:	sátortető / palafedés, szélesebb kiülésű eresz	Építészeti, művészeti érték:	az épület tömege, bejárati ajtó kialakítása		
Anyaghasználat:	terméskő fal a földszinti padlóvonalig, terméskő terasz és lépcső mellvéd fal, vakolt téglafal és díszítés, kovácsoltvas teraszkorlát és rácsok, deszka főpárkány; kerítés: terméskő lábazat és rács				

Díszítés: vakolt ablak és ajtókeretezés, könyöklő, félköríves emeleti terasz, emeleten végig félköríves ablakok, Lupény utca felől terméskő mellvédfal as előlépcsőkar, díszes kapubéletes, rácsbetétes bejárati ajtó, kovácsoltvas rácsok és korlátok

Cím:	TOROCKÓ UTCA 11.	Nyilv. szám:	336	Forrás:	2
		Helyrajzi szám:	11510/35		
		Védelem:	-		
Tervező / kivitelező:	-	Építés ideje:	1930-as évek		
Építészeti stílus:	klasszicizáló neobarokk	Átalakítás ideje / jellege:	nem látható		
Eredeti funkció:	-	Beépítési mód:	szabadonálló		
Kialakult, jelenlegi funkció:	lakó	Szintszám:	F+1		
Tetőforma / anyag:	kontyolt és középen oromfalas nyeregtetős / tegola-fedés	Építészeti, művészeti érték:	az épület tömege, és homlokzati kialakítása		
Anyaghasználat:	piszkei vörös márvány lábazat, vakolt téglafal, vakolt ablakkeretezés és könyöklő, lakatos és asztalos szerkezet; kerítés: terméskő lábazat és garázsbejárati kapuoszlop				
Díszítés:	kváderes vakolt földszinti fal, timpanon ovális ablakkal, osztó- és főpárkány, emeleten kváderes sarok és közép lizenák, félköríves nagy ablakok, régi asztalos szerkezetek				

Cím:	TOROCKÓ UTCA 10.	Nyilv. szám:	335	Forrás:	2
		Helyrajzi szám:	11510/25		
		Védelem:	-		
Tervező / kivitelező:	Nay és Strausz	Építés ideje:	1935		
Építészeti stílus:	modern	Átalakítás ideje / jellege:	oldalhomlokzaton utólagos lépcsőkar és bejárat		
Eredeti funkció:	-	Beépítési mód:	szabadonálló		
Kialakult, jelenlegi funkció:	lakó	Szintszám:	A+F+2		
Tetőforma / anyag:	lapostető	Építészeti, művészeti érték:	az épület tömege, homlokzata		
Anyaghasználat:	vörös nyerstégla lábazat, illetve fal a földszinti padlóvonalig, vakolt téglafal, műkő elemek, vas korlátok és rácsok; kerítés: műkő lábazat és pálcárás				
Díszítés:	vörös nyerstégla lábazat, érdekesen kiugratott lépcsőház műkő párkány-csikkokkal, sarokerkélyek, cső erkélykorlátok, mély, műkő bélletű és előtetejű bejárati ajtó				

Cím:	TOROCKÓ UTCA 9.	Nyilv. szám:	334	Forrás:	2
		Helyrajzi szám:	11510/34		
		Védelem:	-		
Tervező / kivitelező:	-	Építés ideje:	1920-as évek		
Építészeti stílus:	neobarokk	Átalakítás ideje / jellege:	nem látható		
Eredeti funkció:	-	Beépítési mód:	szabadonálló		
Kialakult, jelenlegi funkció:	lakó	Szintszám:	P+F+1		
Tetőforma / anyag:	kontyolt tető / palafedés, középen ívesen kissé megemelt oromzat	Építészeti, művészeti érték:	az épület tömege, és homlokzati kiképzése		
Anyaghasználat:	sima kő lábazat, a földszinti padlóvonalig kváderes vakolat, vakolt téglafal, sarok lizéna, vakolatdíszítések, kő oszlopok; kerítés: terméskő lábazat és kapuoszlop és drótfonat, kovácsoltvas kapu				
Díszítés:	vakolt saroklizéna, ablakkeret és díszes szemöldökpárkány, zárókő, vakolatdíszes mezők és könyöklők, öv- és magas főpárkány, régi asztalos szerkezetek, oromfalnál kosár-íves, felül sugaras osztású nagy ablak, magas záróköves keretézéssel, gömbdíszes kő bejárati kapuoszlopok és előtető				

Cím:	TOROCKÓ UTCA 8.	Nyilv. szám:	333	Forrás:	2
		Helyrajzi szám:	11510/26		
		Védelem:	-		
Tervező / kivitelező:	-	Építés ideje:	XX. sz. eleje		
Építészeti stílus:	neobarokk	Átalakítás ideje / jellege:	nem látható		
Eredeti funkció:	lakó	Beépítési mód:	szabadonálló		
Kialakult, jelenlegi funkció:	lakó	Szintszám:	F+1+T		
Tetőforma / anyag:	kontyolt tető, oromfalas nyeregtetővel / palafedés	Építészeti, művészeti érték:	az épület tömege, homlokzata		
Anyaghasználat:	terméskő lábazat, vakolt téglafal, vakolt díszítés, zsalu, rácsok; kerítés: terméskő lábazat és fedett kapupillérek és pálcarács, kovácsoltvas támaszokkal				
Díszítés:	vakolt ablakkeretezés és könyöklő, félköríves és oválisablakok keretezve, kovácsoltvas üvegezett előtető a bejáratnál, kosáríves, régi asztalos szerkezetű garázsajtó, oldalhomlokzaton középen ívesen kiemelkedő kapcsolt ablak, párkányos timpanon kis félkör-ablakkal				

Cím:	TOROCKÓ UTCA 4.	Nyilv. szám:	332	Forrás:	2
		Helyrajzi szám:	11510/29		
		Védelem:	Mk		
Tervező / kivitelező:	-	Építés ideje:	1920-1930-as évek		
Építészeti stílus:	neobarokk	Átalakítás ideje / jellege:	garázskapu, emeleti teraszajtó, alagsori ajtó		
Eredeti funkció:	lakó	Beépítési mód:	szabadonálló		
Kialakult, jelenlegi funkció:	lakó	Szintszám:	A/G+F+1		
Tetőforma / anyag:	manzárd tető / palafedés	Építészeti, művészeti érték:	az épület tömege, díszítései		
Anyaghasználat:	terméskő lábazat, és fal a földszinti padlóvonalig, rakott téglafal, kovácsoltvas korlát; kerítés: terméskő lábazat és drótfonat				

Díszítés: főbejáratnál kő lépcső, oldalt terméskő fal, földszinten félköríves oszlopos kiugrás, felette terasz, kő virágvázás oszlopok között kovácsoltvas korláttal, félkör fedésű zárterkély vakolatdíszítésekkel

Cím:	TOROCKÓ TÉR 1-2. - NAGYAJTAI UTCA 6. - LUPÉNY UTCA 5.	Nyilv. szám:	331	Forrás:	2
		Helyrajzi szám:	11514/21		
		Védelem:	-		
Tervező / kivitelező:	Szabó Márton és Szabó László / Varga Antal	Építés ideje:	1939, 1942		
Építészeti stílus:	modern	Átalakítás ideje / jellege:	1960-1970-es évek összekötő szárny jobboldali bejáratú üvegfa		
Eredeti funkció:	-	Beépítési mód:	szabadonálló		
Kialakult, jelenlegi funkció:	szakrális	Szintszám:	F+1 / F / A+F+1		
Tetőforma / anyag:	nyeregtető / palafedés, lapostetők	Építészeti, művészeti érték:	az épületegyüttes kialakítása		
Anyaghasználat:	templom: vakolt téglafal, terméskő harangtartó falsáv, nagy üvegfa, sarokoszlop támaszú előtető; összekötő szárny: vakolt lábazat és fal, vakolt oszlopok, elegáns nyílások; saroképület: terméskő lábazat, vakolt fal, műkő ablakeretezés; kerítés: helyi má				

Díszítés: templom: bejáratnál a terméskő harangfal, előtető, oldal üvegfa; összekötő szárny: oszlopos fedett folyosóról nyíló, teljes magasságú üvegajtók, illetve ablakok; saroképület: kerek kisablakok, földszinti és emeleti ablakokat, illetve erkélyeket összefogó műkő keretezés

Cím:	TOROCKÓ KÖZ 4.	Nyilv. szám:	330	Forrás:	2
		Helyrajzi szám:	11514/13		
		Védelem:	-		
Tervező / kivitelező:	Vámos Imre	Építés ideje:	1940		
Építészeti stílus:	modern	Átalakítás ideje / jellege:	hátsó traktusnál földszintes hozzátoldás		
Eredeti funkció:	-	Beépítési mód:	szabadonálló		
Kialakult, jelenlegi funkció:	lakó	Szintszám:	A/G+F+2		
Tetőforma / anyag:	lapostető	Építészeti, művészeti érték:	az épület tömege, homlokzati kialakítása		
Anyaghasználat:	terméskő lábazat, vakolt téglafal, oszlop alátámasztásos erkélyek, sima erkélyrácsok; kerítés: terméskő lábazat és kapupillérek és rács				
Díszítés:	homlokzati vakolatban karcolt emeletvonalak, loggia sarokoszlopos alátámasztása, íves sarkú erkélyszáv, csőkorlátok, magas, eredeti vasászlórtató				

Cím:	TAPOLCSÁNYI UTCA 10.	Nyilv. szám:	329	Forrás:	2
		Helyrajzi szám:	12755		
		Védelem:	-		
Tervező / kivitelező:	-	Építés ideje:	1930-as évek		
Építészeti stílus:	neobarokk	Átalakítás ideje / jellege:	főbejárattól jobbra eső traktus megmagasítása emelet ráépítéssel (kontyolt tető helyén)		
Eredeti funkció:	lakó	Beépítési mód:	szabadonálló		
Kialakult, jelenlegi funkció:	lakó	Szintszám:	P+F+1 / P+F+2 / A+F+1		
Tetőforma / anyag:	kontyolt, illetve manzárd tető / palafedés, a lépcsőház és a II. emelet ráépítés tömege lapostetős	Építészeti, művészeti érték:	az épület tömege, főbejárati kapu kialakítása, eredeti nyílások és korlátok		
Anyaghasználat:	terméskő lábazat, illetve alagsori fal, vakolat téglafal, műkő és kő bejárat, vakolt párkány és szemöldök kovácsoltvas erkélykorlát, ballusztos terasz mellvéd; kerítés: terméskő lábazat és kovácsoltvas rács				
Díszítés:	terméskő lábazati fal, a bejárat fejezetes, oszlopos, íves szemöldökpárkányos, rátét díszes megoldása, kő oszlopos és balusztos emeleti terasz mellvéd, félköríves régi asztalos szerkezetek és kovácsoltvas erkélykorlát, körablakok, kiemelt lépcsőházi tömeg				

Cím:	TAPOLCSÁNYI UTCA 5.	<i>Nyilv. szám:</i>	328	<i>Forrás:</i>	2
		<i>Helyrajzi szám:</i>	12763		
		<i>Védelem:</i>	-		
<i>Tervező / kivitelező:</i>	Duliczky	<i>Építés ideje:</i>	1903		
<i>Építészeti stílus:</i>	eklektika	<i>Átalakítás ideje / jellege:</i>	deszka teraszkorlát (az egész terasz-hozzáépítés)		
<i>Eredeti funkció:</i>	lakó	<i>Beépítési mód:</i>	szabadonálló		
<i>Kialakult, jelenlegi funkció:</i>	lakó	<i>Szintszám:</i>	A+F / F		
<i>Tetőforma / anyag:</i>	kontyolt, rizaliton csonkakontyos oromfal / cserépfedés	<i>Építészeti, művészeti érték:</i>	különleges nyerstégla homlokzatú épület		
<i>Anyaghasználat:</i>	kapu, kő lábazat, vörös nyerstégla fal, fa teraszkorlát; kerítés: téglá támfal és drótfonat-mezők, rács, újabb kapuk				
<i>Díszítés:</i>	tégларakás és idomtégla homlokzatzdíszítés: ablakkeret és szemöldök, lizena, idomtéglás párkány, hiányzó kör alakú rozetta az oromfalon, magas, keskeny, szegmensívű ablakok				

Cím:	SZPÁHI UTCA 17.	<i>Nyilv. szám:</i>	327	<i>Forrás:</i>	2
		<i>Helyrajzi szám:</i>	12636/3		
		<i>Védelem:</i>	-		
<i>Tervező / kivitelező:</i>	-	<i>Építés ideje:</i>	1930-as évek		
<i>Építészeti stílus:</i>	neobarokk	<i>Átalakítás ideje / jellege:</i>	oromfal lapos csúcsívű vonala és szegmens- záródású teraszajtók egyenes szalagprofil- vakolatkerete nemigen eredeti		
<i>Eredeti funkció:</i>	lakó	<i>Beépítési mód:</i>	szabadonálló		
<i>Kialakult, jelenlegi funkció:</i>	lakó	<i>Szintszám:</i>	F+1+T		
<i>Tetőforma / anyag:</i>	kontyolt nyeregvető / cserépfedés	<i>Építészeti, művészeti érték:</i>	az épület tömege és részletképzése		
<i>Anyaghasználat:</i>	kő, vakolat, kovácsoltvas erkélyrács és lámpa, ablakrácsok				
<i>Díszítés:</i>	eresz és orompárkány, nyíláskeretezések, zsalus ablakok és ajtók, kovácsoltvas erkélykorlát és lámpa				

Cím:	SZPÁHI UTCA 15.	Nyilv. szám:	326	Forrás:	2
		Helyrajzi szám:	12636/2		
		Védelem:	-		
Tervező / kivitelező:	-	Építés ideje:	1930-as évek		
Építészeti stílus:	neobarokk	Átalakítás ideje / jellege:	-		
Eredeti funkció:	lakó	Beépítési mód:	szabadonálló		
Kialakult, jelenlegi funkció:	lakó	Szintszám:	P+F+1		
Tetőforma / anyag:	kontyolt nyeregtető, oromfal / palafedés	Építészeti, művészeti érték:	az épület tömege és részletképzése, a gondozott kert		
Anyaghasználat:	terméskő lábazat, vakolat, kovácsoltvas korlát, zsalus faablakok				
Díszítés:	nyíláskeretezés, félköríves ablakok, zsaluk, főpárkány, oromfali törtvonalú párkány, kovácsoltvas teraszkorlát, kovácsoltvas lámpa, zászlótartó				

Cím:	SZILFA UTCA 1/B - PASARÉTI ÚT 143.	Nyilv. szám:	325	Forrás:	2
		Helyrajzi szám:	11922		
		Védelem:	-		
Tervező / kivitelező:	-	Építés ideje:	1872 előtt		
Építészeti stílus:	történeti épület a Marek József féle Buda-térkép már ábrázolja (1872.)	Átalakítás ideje / jellege:	többször átépítve - új előtető, rács, nyílászárók, Pasaréti út felől új tetőtér beépítés (oromfalas) Szilfa utca felől épületmagasítás (fél tetőnyi)		
Eredeti funkció:	üdülő, nyaraló	Beépítési mód:	szabadonálló		
Kialakult, jelenlegi funkció:	lakó	Szintszám:	F+1 / F+T		
Tetőforma / anyag:	kontyolt tető / palafedés, oromfalas nyeregtető / bitumenes zsindelyfedés (Pasaréti út felől) kiugró földszint / bádogfedés	Építészeti, művészeti érték:	az ugráló tömeg, a régi asztalos szerkezetek		
Anyaghasználat:	vakolt lábazat és téglafal, illetve Pasaréti út felé kváderes hatású lemezzel burkolt fal, régi asztalos szerkezetek, vakolat díszítés, rács; kerítés: drótháló, illetve vörös nyerstégla lábazat és oszlop és fa lécrács				
Díszítés:	vakolt ablakkeretezés, könyöklő, profilos párkány, barokkos osztású emeleti zsalus ablakok, Pasaréti út felé nyitott oromfal (tetőterasz) íves csonka kontyolással, deszka borítással				

Cím:	SZILÁGYI ERZSÉBET FASOR 129.	Nyilv. szám:	324	Forrás:	2
		Helyrajzi szám:	11591/11		
		Védelem:	-		
Tervező / kivitelező:	-	Építés ideje:	1930-as évek		
Építészeti stílus:	modern	Átalakítás ideje / jellege:	garázsok átalakítása irodákká		
Eredeti funkció:	lakó	Beépítési mód:	ikres		
Kialakult, jelenlegi funkció:	lakó	Szintszám:	A+MF+2		
Tetőforma / anyag:	kontyolt nyeregtető / cserépfedés	Építészeti, művészeti érték:	az épület tömegmozgatása, bejáratai		
Anyaghasználat:	az alagsor magasságában faragott terméskő falburkolat a burkolatot lezáró műkő párkánnyal, felette vakolat, korlátok, rácsok; kerítés: faragott terméskő lábazat, pálcás, illetve dróthálós vaskerítés				
Díszítés:	az utcavonal görbületét követő tömegmozgatás, erkélyek, lépcsőházi bejáratok, korlátok, nagy, eredeti zászlótartó				

Cím:	SZILÁGYI ERZSÉBET FASOR 125. - VOLKMANN UTCA 1.	Nyilv. szám:	323	Forrás:	2
		Helyrajzi szám:	11578/1		
		Védelem:	-		
Tervező / kivitelező:	-	Építés ideje:	1920-as évek		
Építészeti stílus:	posztzecesszió	Átalakítás ideje / jellege:	a jobboldali oldalhomlokzat elé utólag oszlopos teraszépitmény készült, tetőtér beépítés		
Eredeti funkció:	lakó	Beépítési mód:	szabadonálló		
Kialakult, jelenlegi funkció:	lakó	Szintszám:	A+MF+2+T		
Tetőforma / anyag:	manzárd tető, kis oromzatok a tetőablakoknál / palafedés	Építészeti, művészeti érték:	díszítések		
Anyaghasználat:	terméskő lábazat az alagsori szint magasságában, vakolat, gipszdíszek, műkő és vas korlátok; kerítés: beton lábazat, kő sarokoszlop, drótfonatos kerítés				
Díszítés:	kváderes saroklizenák, főpárkány, fonatos betétű műkő erkélykorlát, szemöldök dús füzérdísz, mellvéd-tükörben gipsz vázadíszítés, szemöldök meződísz, falmező díszítés, vas erkélykorlát				

Cím:	SZILÁGYI ERZSÉBET FASOR 119. - PÁZSIT UTCA 1.	Nyilv. szám:	322	Forrás:	2
		Helyrajzi szám:	11544		
		Védelem:	-		
Tervező / kivitelező:	-	Építés ideje:	1920-as évek		
Építészeti stílus:	neobarok jellegű	Átalakítás ideje / jellege:	földszinti és emeleti erkélyek beépítése		
Eredeti funkció:	lakó	Beépítési mód:	szabadonálló		
Kialakult, jelenlegi funkció:	lakó	Szintszám:	A+F+1		
Tetőforma / anyag:	kontyolt nyeregtető, a fasor felé két oromzat / bitumenes zsindelyfedés	Építészeti, művészeti érték:	az épület tömege, díszítések, kert		
Anyaghasználat:	terméskő lábazat, alagsori ablakok és bejárati ajtó kerete vakolat, rácsok, korlátok, műkő; kerítés: vakolt lábazaton pálcarács				
Díszítés:	kőkeretek, könyöklők, öv-zárópárkány, íves oromzatok barokkos volutás párkánnyal, kerek oromdíszszel szemöldökök kagylódíszszel, baluszteres korlát				

Cím:	SZILÁGYI ERZSÉBET FASOR 109. - GÁBOR ÁRON UTCA 1/A	Nyilv. szám:	321	Forrás:	2
		Helyrajzi szám:	11514/62		
		Védelem:	-		
Tervező / kivitelező:	-	Építés ideje:	1930-as évek		
Építészeti stílus:	modern	Átalakítás ideje / jellege:	portál kialakítás, Szilágyi Erzsébet fasor felől néhány zsalu és a vakolt ablakkeretezés hiányzik		
Eredeti funkció:	-	Beépítési mód:	ikres		
Kialakult, jelenlegi funkció:	lakó és egészségügy	Szintszám:	A+F+2		
Tetőforma / anyag:	nyeregtető / palafedés	Építészeti, művészeti érték:	az épület tömege, virágablakai		
Anyaghasználat:	terméskő lábazat, vakolt fal, zsaluk, korlátok, rácsok; kerítés: terméskő lábazat és pillérek, rács				
Díszítés:	vakolt ablakkeretezések, sarkon átforduló virágablakok, zsalugáterek, erkélyek, korlátok				

Cím:	SZILÁGYI ERZSÉBET FASOR 107. - LUPÉNY UTCA 2.	Nyilv. szám:	320	Forrás:	2
		Helyrajzi szám:	11514/40		
		Védelem:	-		
Tervező / kivitelező:	-	Építés ideje:	1930-as évek		
Építészeti stílus:	modern	Átalakítás ideje / jellege:	bejárati ajtó a rendelőnél		
Eredeti funkció:	lakó	Beépítési mód:	ikres		
Kialakult, jelenlegi funkció:	lakó és egészségügy	Szintszám:	F+1 / F+2		
Tetőforma / anyag:	ugratott tetejű kontyolt tető / cserépfedés	Építészeti, művészeti érték:	az épület tömege		
Anyaghasználat:	terméskő lábazat, vakolt téglafal és díszítés; kerítés: beton lábazat és rács				
Díszítés:	vakolt szemöldök, könyöklő és erkély mellvéd díszítés, fakönyöklő, Lupény utca felőli hátsó homlokzaton kör alakú erkélyek vas korláttal, a ház túloldali iker felén sűrű osztású rácsos ablakok				

Cím:	SZILÁGYI ERZSÉBET FASOR 103. - NAGYAJTAI UTCA 2/A	Nyilv. szám:	319	Forrás:	2
		Helyrajzi szám:	11514/47		
		Védelem:	-		
Tervező / kivitelező:	-	Építés ideje:	1930-as évek		
Építészeti stílus:	modern	Átalakítás ideje / jellege:	részleges tetőtér beépítés		
Eredeti funkció:	lakó	Beépítési mód:	ikres		
Kialakult, jelenlegi funkció:	lakó	Szintszám:	F+3+T		
Tetőforma / anyag:	kontyolt nyeregtető / cserépfedés	Építészeti, művészeti érték:	az épület tömegformálása, nyílásrendje		
Anyaghasználat:	terméskő lábazat, vakolat, pálcás rács; kerítés: terméskő lábazat és oszlopok, pálcás kerítésmezők				
Díszítés:	az épület tömegformálása, félkör alaprajzú erkélyek, könyöklők, nyíláskeretezés				

Cím:	SZILÁGYI ERZSÉBET FASOR 101. - NAGYAJTAI UTCA 1/A	Nyilv. szám:	318	Forrás:	2
		Helyrajzi szám:	11514/70		
		Védelem:	-		
Tervező / kivitelező:	Fried Miksa	Építés ideje:	1940 körül		
Építészeti stílus:	modern	Átalakítás ideje / jellege:	egyres üzleteknél új fémportál		
Eredeti funkció:	lakó és kereskedelem- szolgáltatás	Beépítési mód:	ikres		
Kialakult, jelenlegi funkció:	lakó és kereskedelem- szolgáltatás	Szintszám:	F+3		
Tetőforma / anyag:	kontyolt nyeregtető / cserépfedés	Építészeti, művészeti érték:	az épület tömege, díszítése, sarokablakai		
Anyaghasználat:	kő lábazat, vakolat, korlát; kerítés: kő lábazat és sarokoszlopok, pálcás vaskerítés				
Díszítés:	félköríves erkély, ívesen visszahúzott loggiák és tetőkivágás, sarok virágablakok, spaletták kerek lyukkal, díszített pálcás, finomvonalú korlátrácsok				

Cím:	SZILÁGYI ERZSÉBET FASOR 81.	Nyilv. szám:	317	Forrás:	2
		Helyrajzi szám:	11510/14		
		Védelem:	-		
Tervező / kivitelező:	Szabó Márton és Szabó László / Kemény László	Építés ideje:	1932		
Építészeti stílus:	modern	Átalakítás ideje / jellege:	kiemelt tömbű tetőtér beépítés, lapos, új de nem zavaró íves tetőterasszal és korláttal, néhol új erkélykorlát, földszinten külső redőnytök hátul átépített földszintes épület		
Eredeti funkció:	-	Beépítési mód:	szabadonálló		
Kialakult, jelenlegi funkció:	lakó	Szintszám:	A+F+2 / F+3+T		
Tetőforma / anyag:	kontyolt / palafedés	Építészeti, művészeti érték:	az épület tömege, díszei		
Anyaghasználat:	vörös nyerstégla lábazat, illetve utca felől fal a földszinti padlóvonalig, nyerstégla teraszfal, vakolt téglafal, alagsornál rács és zsalu; kerítés: sodronyrács és rács kapu				
Díszítés:	háromnegyed körvéggződésű, a szinteken végigmenő teraszok vörös téglá mellvéddíszítéssel, nyerstégla falak, régi erkélykorlát				

Cím:	SZILÁGYI ERZSÉBET FASOR 73. - HARGITA UTCA 2-4.	Nyilv. szám:	316	Forrás:	2
		Helyrajzi szám:	11510/45		
		Védelem:	-		
Tervező / kivitelező:	-	Építés ideje:	1920-as évek		
Építészeti stílus:	neobarokk	Átalakítás ideje / jellege:	a tető alsó részébe későbbi kialakítással emeletet húztak (III. emeletként megjelenő tetőtér beépítés) Szilágyi Erzsébet fasor felől baloldalon utólagos földszinti hozzáépítés felette új, sárga üvegtöréskorlátú terasz		
Eredeti funkció:	lakó	Beépítési mód:	szabadonálló		
Kialakult, jelenlegi funkció:	intézmény	Szintszám:	A+F+1+T / F+2+T		
Tetőforma / anyag:	manzárd tető / palafedés	Építészeti, művészeti érték:	az épület mozgalmassága, díszítése		
Anyaghasználat:	vakolt lábazat, vakolt téglafal, az emeleti padlóvonalig kváderes, tovább sima, lizénák, oszlopok, pillérek, öv és főpárkány, kő lépcsők, balluszterek és díszek, kovácsoltvas rácsok, régi asztalos szerkezetek rácsok; kerítés: falazott lábazat és pillér é				
Díszítés:	kváderes fal, lizénák, párkányok, vakolt keretezett ablakok gipsz rátét szemöldökdíszsel, baluszteres parapetfal az ablakok alatt, Szilágyi Erzsébet fasor felől végigfutó félkör alakú íves összekötésű pilléres illetve oszlopos fedett teraszok, Hargita utca felől nyitott terasz és fedett előlépcsős bejárat, teraszok és előlépcsős balluszterek mellvéddel, virágvázákkal, a nyitott terasz falában szoborfülke, kovácsoltvas alsorsori ablakrácsok, tetőterasznál díszes oromzat (csak ez az eredeti tetőbeépítés)				
Cím:	SZILÁGYI ERZSÉBET FASOR 71. - HARGITA UTCA 1.	Nyilv. szám:	315	Forrás:	2
		Helyrajzi szám:	13043/1		
		Védelem:	-		
Tervező / kivitelező:	-	Építés ideje:	1930-as évek		
Építészeti stílus:	modern	Átalakítás ideje / jellege:	saroknál a földszinti teraszt utólag beüvegezték, II. emeleti erkély felett új üvegtető		
Eredeti funkció:	lakó	Beépítési mód:	szabadonálló		
Kialakult, jelenlegi funkció:	lakó	Szintszám:	F+2(+T)		
Tetőforma / anyag:	kontyolt / cserépfedés	Építészeti, művészeti érték:	az épület tömege		
Anyaghasználat:	vörös nyerstégla földszinti fal és faldíszítés, vakolt téglafal és ablakkeretezés, könyöklő, kovácsoltvas korlát és rács; kerítés: terméskő lábazat sodrony, rács autókapu, fa bejárat kapu				
Díszítés:	vörös, fogazott nyerstégla fal és ablak sarokpillérek, vakolt ablakkeretezés és könyöklő, földszintről induló zárt erkélykorlát, kovácsoltvas erkélykorlátok, ablakrácsok				

Cím:	SZILÁGYI ERZSÉBET FASOR 67.	Nyilv. szám:	314	Forrás:	2
		Helyrajzi szám:	13043/4		
		Védelem:	-		
Tervező / kivitelező:	-	Építés ideje:	1930-as évek		
Építészeti stílus:	modern	Átalakítás ideje / jellege:	bal oldalon garázs helyén lakáskialakítás		
Eredeti funkció:	-	Beépítési mód:	szabadonálló		
Kialakult, jelenlegi funkció:	lakó	Szintszám:	A+F+2		
Tetőforma / anyag:	sátortető / palafedés	Építészeti, művészeti érték:	az épület tömege, díszei		
Anyaghasználat:	terméskő alagsori fal, vakolt téglafal és terasz mellvédfal, műkő ablakkeretezés, kovácsoltvas teraszkorlát és rácsok; kerítés: terméskő lábazat és pillérek és rács				
Díszítés:	főhomlokzat két oldalán minden szinten nagy félkör alakú terasz, falazott mellvédfallal és kovácsoltvas virágtartós korlát lezárással, ablakokat összefogó műkőkeretezés				

Cím:	SZILÁGYI ERZSÉBET FASOR 59.	Nyilv. szám:	313	Forrás:	2
		Helyrajzi szám:	13043/21		
		Védelem:	-		
Tervező / kivitelező:	-	Építés ideje:	1930-as évek		
Építészeti stílus:	romantikus modern	Átalakítás ideje / jellege:	földszinti ablakrács		
Eredeti funkció:	lakó	Beépítési mód:	szabadonálló		
Kialakult, jelenlegi funkció:	lakó	Szintszám:	F+1		
Tetőforma / anyag:	kontyolt nyeregtető, kis tető alatti oromfallal / palafedés	Építészeti, művészeti érték:	az épület tömege		
Anyaghasználat:	terméskő lábazat, vakolt téglafal, ablakkeretezés és könyöklő, párkány, ablakrácsok; kerítés: terméskő lábazat és rács				
Díszítés:	emeleten félköríves, vakolatkeretezéses és könyöklős ablakok, pilléres, félkörív összekötésű zárt emeleti sarokterasz, nagy kiülésű vakolt párkány, emeleten régi ablakszerkezetek				

Cím:	SZILÁGYI ERSZÉBET FASOR 57.	Nyilv. szám:	312	Forrás:	2
		Helyrajzi szám:	13043/20		
		Védelem:	-		
Tervező / kivitelező:	-	Építés ideje:	1930-as évek		
Építészeti stílus:	historizáló	Átalakítás ideje / jellege:	oldalt műanyag előtető		
Eredeti funkció:	-	Beépítési mód:	szabadonálló		
Kialakult, jelenlegi funkció:	lakó és egészségügy	Szintszám:	A+F+2		
Tetőforma / anyag:	kontyolt, oromfalas nyeregtető / palafedés	Építészeti, művészeti érték:	az épület tömege, díszítései		
Anyaghasználat:	terméskő lábazat, vakolt téglafal, oszlopok, ablakrács, műkő-rács teraszkorlát; kerítés: terméskő lábazat és oszlopok, rács				
Díszítés:	I. emeleti lizéna díszítések, alagsori kváderes fal, osztópárkány, kannellurás földszinti teraszoszlopok, emeleti ablakok profilos pillér illetve kannellurás oszlop elválasztásai, vakolat keretezés, üveg és kovácsoltvas rács bejárati ajtó, régi asztalos szerkezetek				

Cím:	SZEMLŐHEGY UTCA 29/B	Nyilv. szám:	310	Forrás:	2
		Helyrajzi szám:	15013/4		
		Védelem:	-		
Tervező / kivitelező:	-	Építés ideje:	1920-as évek		
Építészeti stílus:	neobarokk	Átalakítás ideje / jellege:	1993 helyreállítva, valószínűleg új tetőtér beépítés		
Eredeti funkció:	lakó	Beépítési mód:	szabadonálló		
Kialakult, jelenlegi funkció:	igazgatás (nagykövetség)	Szintszám:	F+1+T / F+2+T		
Tetőforma / anyag:	lapos hajlású sátoztető / bádofedés	Építészeti, művészeti érték:	az épület tömege, asztalos szerkezetei, kerítésrács, vakolat dísz		
Anyaghasználat:	kőlábazat, vakolt téglafal, vakolt dísz, rácsok; kerítés: terméskő lábazat és pillér, rács				
Díszítés:	vakolat ablak- és ajtókeretezés, könyöklő- és szemöldök-párkányok, ovális, szegmens- és félköríves záródású ablakok, érdekes osztású ablakok, bejárat, rácsok				

Cím:	SZEMLŐHEGY UTCA 27/B	Nyilv. szám:	309	Forrás:	2
		Helyrajzi szám:	15014/1		
		Védelem:	-		
Tervező / kivitelező:	-	Építés ideje:	1920-as évek		
Építészeti stílus:	historizáló, szecesszióba hajló részletekkel	Átalakítás ideje / jellege:	nem látható		
Eredeti funkció:	lakó	Beépítési mód:	szabadonálló		
Kialakult, jelenlegi funkció:	óvoda	Szintszám:	A+F+1+T		
Tetőforma / anyag:	kontyolt, illetve középrészen oromfalas nyeregtető / cserépfedés	Építészeti, művészeti érték:	az épület tömege, megjelenése, díszei, kerti bejárati ajtó		
Anyaghasználat:	kő lábazat az alagsor magasságáig, vakolt téгла, műkő, vakolt és gipsz díszek; vasrácsok és korlátok; kerítés; terméskő és rács				
Díszítés:	nyílászárók vakolt, díszes keretezése, kazettás homlokzati vakolat dísz, gipsz rátéttel; oromfal párkánya és díszítése, tetőtéri erkély műkő díszítése, asztalos szerkezet, rácsok				

Cím:	SZEMLŐHEGY UTCA 27/A	Nyilv. szám:	308	Forrás:	2
		Helyrajzi szám:	15014/3		
		Védelem:	-		
Tervező / kivitelező:	-	Építés ideje:	1920-as évek		
Építészeti stílus:	historizáló, neobarokk részletekkel	Átalakítás ideje / jellege:	a háromszögű oromfal lezáró párkányának profiljai elkenve		
Eredeti funkció:	lakó	Beépítési mód:	szabadonálló		
Kialakult, jelenlegi funkció:	lakó és iroda	Szintszám:	A+F+1+T		
Tetőforma / anyag:	kontyolt, oromfalas nyeregtető / cserépfedés	Építészeti, művészeti érték:	az épület tömege, díszei		
Anyaghasználat:	alagsor magasságában kőlábazat, vakolt téгла, erkély korlát és ablak rács, műkő dísz, kő oszlop				
Díszítés:	oromfalaknál íves párkánylezárás; osztópárkány, főpárkány; kő erkély pillér és pillérek közti kovácsoltvas rács betét a mellvédnél; műkő oszlopok tetejükön virágtartóval a bejárati ajtónál; régi asztalos szerkezetek				

Cím:	SZEMLŐHEGY UTCA 23/B - VÉRHALOM UTCA 18/B	Nyilv. szám:	307	Forrás:	2
		Helyrajzi szám:	13017/2		
		Védelem:	-		
Tervező / kivitelező:	Jánszky Béla és Szivessy Tibor	Építés ideje:	1929		
Építészeti stílus:	korai modern, szecessziós utánérzéssel	Átalakítás ideje / jellege:	sarokterasz beüvegezése az I. emeleten		
Eredeti funkció:	-	Beépítési mód:	szabadonálló		
Kialakult, jelenlegi funkció:	lakó	Szintszám:	P+F+2+1+T		
Tetőforma / anyag:	kontyolt tető / palafedés, a tetőfelépítményen, körben a II.emelet felett lapos tetőterasz	Építészeti, művészeti érték:	az épület mozgalmas tömege, bejáratok, lépcsőházi ablakok		
Anyaghasználat:	terméskő lábazat földszintig, vakolt téglá, műkő pillérek a bejárati ajtónál; illetve kiemelt oszlopos, előtetős bejárat vakolat dísz, korlátok, rácsok; kerítés: terméskő lábazat és kapuoszlop és rács				
Díszítés:	kert felé nagy félköríves loggiák, finomvonalú vasrácsok, bejárat műkő-díszei				

Cím:	SZEMLŐHEGY UTCA 16. - BERKENYE UTCA 2/A	Nyilv. szám:	305	Forrás:	2
		Helyrajzi szám:	15050		
		Védelem:	-		
Tervező / kivitelező:	-	Építés ideje:	1910 körül		
Építészeti stílus:	szecesszió	Átalakítás ideje / jellege:	oldalhomlokzaton új ablaknyitások; rács csere; földszinti ablak cseréje alumínium szerkezetűre		
Eredeti funkció:	lakó	Beépítési mód:	szabadonálló		
Kialakult, jelenlegi funkció:	lakó	Szintszám:	F+2		
Tetőforma / anyag:	részben kontyolt / cserépfedés; részben lapostető, a hátsó traktusban kiemelkedő lapostetős tömeggel; íves, torony-szerű / bádogfedés	Építészeti, művészeti érték:	homlokzati vakolatdíszítés, téglá és kerámia díszítés; asztalos szerkezetek		
Anyaghasználat:	sárga nyerstégla lábazat és ablakkeretezés, vakolt téglá, konzolos fa párkány, ablak rács, erkélykorlát, kerámia; kerítés: terméskő lábazat és oszlop és rács				
Díszítés:	nyerstégla ablakkeret és könyöklő és lábazat; festett illetve kerámiabetétes párkánysávok, homlokzati vakolatdíszítés és kerámia (csempe) betétek, régi asztalos szerkezetek, fa párkány, ablak parapetnél kovácsoltvas virágtartók				

Cím:	SZEMLŐHEGY UTCA 14/B	Nyilv. szám:	304	Forrás:	2
		Helyrajzi szám:	15051		
		Védelem:	-		
Tervező / kivitelező:	-	Építés ideje:	1920-as évek		
Építészeti stílus:	neobarokkos, egyes részletekben szecessziós	Átalakítás ideje / jellege:	1996 helyreállítás, utcáról garázs nyitás		
Eredeti funkció:	lakó	Beépítési mód:	szabadonálló		
Kialakult, jelenlegi funkció:	lakó és iroda	Szintszám:	A+F+1+T		
Tetőforma / anyag:	kontyolt tető, kis oromfallal / cserépfedés	Építészeti, művészeti érték:	az épület tömege, üvegfala, nyílásrend, korlátok		
Anyaghasználat:	kerti terméskő támfal benne garázsok, kőlábazat, vakolt téglá, mészkö lépcső és terasz, korlátok; kerítés: terméskő láb és rács				
Díszítés:	előlépcső, bejárat, asztalosszerkezetek, oromlezárás vonala, korlátok				

Cím:	SÖVÉNY UTCA 8.	Nyilv. szám:	300	Forrás:	2
		Helyrajzi szám:	11974/5		
		Védelem:	-		
Tervező / kivitelező:	Falus Lajos / Zádor László	Építés ideje:	1937		
Építészeti stílus:	modern	Átalakítás ideje / jellege:	földszinten, illetve alagsorban új lakás kialakítása (régén szenespince volt), I. emeleti terasz alatti beüvegezés		
Eredeti funkció:	lakó	Beépítési mód:	szabadonálló		
Kialakult, jelenlegi funkció:	lakó	Szintszám:	F+2 / A+2		
Tetőforma / anyag:	lapostető	Építészeti, művészeti érték:	az épület tömege		
Anyaghasználat:	terméskő lábazat és sodrony, terméskő lábazat, illetve földszinti fal, vakolt téglafal, műkö erkély lemez				
Díszítés:	félkör alakú belső sarokterasz minden színté, tömör mellvédfal kovácsoltvas korlátlezárással, bejárati ajtó felett kerek előtető, oldalhomlokzaton köríves loggiák				

Cím:	SÖVÉNY UTCA 6.	Nyilv. szám:	299	Forrás:	2
		Helyrajzi szám:	11974/4		
		Védelem:	-		
Tervező / kivitelező:	-	Építés ideje:	1930-as évek második fele		
Építészeti stílus:	modern	Átalakítás ideje / jellege:	nyílászárók, sárga üveg teraszkorlát		
Eredeti funkció:	lakó	Beépítési mód:	szabadonálló		
Kialakult, jelenlegi funkció:	lakó	Szintszám:	F+2		
Tetőforma / anyag:	lapostető	Építészeti, művészeti érték:	az épület tömege		
Anyaghasználat:	kerítés: terméskő lábazat és kapuoszlopok, fedett bejárat, rács; terméskő lábazat, vakolt téglafal, műkő könyöklő				
Díszítés:	félkör lezárású sarokhomlokzat és emeleti terasz, oldalhomlokzaton befordul nagy sarokablak				

Cím:	SÖVÉNY UTCA 4.	Nyilv. szám:	298	Forrás:	2
		Helyrajzi szám:	11974/3		
		Védelem:	-		
Tervező / kivitelező:	Falus Lajos / Zádor László	Építés ideje:	1937		
Építészeti stílus:	modern	Átalakítás ideje / jellege:	-		
Eredeti funkció:	-	Beépítési mód:	szabadonálló		
Kialakult, jelenlegi funkció:	lakó	Szintszám:	F+2 / A+2		
Tetőforma / anyag:	lapostető	Építészeti, művészeti érték:	homlokzati kialakítás		
Anyaghasználat:	terméskő lábazat, vakolt téglafal, bádog és kovácsoltvas korlát; kerítés: terméskő lábazat, sodrony				
Díszítés:	fűrészfogas homlokzat emeleti köríves erkélyekkel, erkélykorlát festett bádog és kovácsoltvas osztás és lezárással, sarkoknál beforduló ablakok profilos pillérelválasztással				

Cím:	SODRÁS UTCA 25. - PASARÉTI ÚT 94.	Nyilv. szám:	297	Forrás:	2
		Helyrajzi szám:	11615/22		
		Védelem:	-		
Tervező / kivitelező:	-	Építés ideje:	1930-as évek		
Építészeti stílus:	bauhaus, modern	Átalakítás ideje / jellege:	a bejárati ajtók előtti rácsok újabbak		
Eredeti funkció:	lakó	Beépítési mód:	sorház		
Kialakult, jelenlegi funkció:	lakó	Szintszám:	P+F		
Tetőforma / anyag:	lapostető	Építészeti, művészeti érték:	az épület tömegformálása		
Anyaghasználat:	cement vakolat lábazat, vakolat, rácsok; kerítés: terméskő lábazat, drótháló kerítés				
Díszítés:	tömegformálás, hátsó udvari teraszok, lakás bejáratok, íves előlépcső, kerek ablakok, átlós ablakrácsok				

Cím:	SODRÁS UTCA 13-15.	Nyilv. szám:	296	Forrás:	2
		Helyrajzi szám:	11614/2		
		Védelem:	-		
Tervező / kivitelező:	-	Építés ideje:	1930-as évek		
Építészeti stílus:	konzervatív modern	Átalakítás ideje / jellege:	szomszéd épülettel összekötő nyaktag, bitumenes zsindefedés, kaput a lépcsőházzal összekötő lefedés, de valószínűleg a lépcsőház és az első tetőtéri ablak is későbbi, ablakszűkítés		
Eredeti funkció:	lakó (magánvilla)	Beépítési mód:	szabadonálló		
Kialakult, jelenlegi funkció:	szakrális	Szintszám:	A+F+T		
Tetőforma / anyag:	nyeregtető, a tetőtéri beépítés kiemelt részei felett kontyolt fióknyereg / bitumenes zsindefedés, a lépcsőház felett lapos tető	Építészeti, művészeti érték:	az épület tömege, anyaghasználat, rácsai, korlátai kerítése		
Anyaghasználat:	terméskő lábazat, illetve alagsori falburkolat, nyerstégla lépcsőház és díszítő falburkolat, alagsori ablakrácsok, erkélykorlátok; kerítés: terméskő lábazat és oszlopok, pálcás vaskerítés				
Díszítés:	tömege, burkolat használat, kerítés kapu félköríves lépcsőház, korlát és ablakrácsok, falfülke szoborral				

Cím:	SODRÁS UTCA 10/A	Nyilv. szám:	294	Forrás:	2
		Helyrajzi szám:	11615/18		
		Védelem:	-		
Tervező / kivitelező:	-	Építés ideje:	1940-es évek eleje		
Építészeti stílus:	modern	Átalakítás ideje / jellege:	tetőtér beépítés és a sarokerkély alatti rész beépítése		
Eredeti funkció:	lakó	Beépítési mód:	ikres		
Kialakult, jelenlegi funkció:	lakó	Szintszám:	F+1		
Tetőforma / anyag:	kontyolt nyeregtető, a lépcsőházaknál kontyolt fióknnyereggel / palafedés	Építészeti, művészeti érték:	az épület tömege		
Anyaghasználat:	cement vakolat lábazat, vakolat, földszinten zsalu; kerítés: betonlábazat, léckerítés				
Díszítés:	tömegképzés: íves épületvég, a lépcsőház kiugratása, az épületsarkokon erkély, ablakkönyöklő, a földszinten zsaluk				

Cím:	SODRÁS UTCA 4.	Nyilv. szám:	293	Forrás:	2
		Helyrajzi szám:	11614/14		
		Védelem:	-		
Tervező / kivitelező:	-	Építés ideje:	1920-as évek		
Építészeti stílus:	neobarokk	Átalakítás ideje / jellege:	zárterkély-torony melletti rész későbbi hozzáépítés, eredetileg ott tetőterasz volt		
Eredeti funkció:	lakó (magánvilla)	Beépítési mód:	szabadonálló		
Kialakult, jelenlegi funkció:	lakó	Szintszám:	A+MF+1(+T)		
Tetőforma / anyag:	kontyolt nyeregtető és toronytető / fémlemez fedés, az utcai oldal egy részén alacsony hajlású tető	Építészeti, művészeti érték:	eredeti részek díszítése, tömege		
Anyaghasználat:	az alagsor magasságában terméskő burkolat, felette vakolat, műkő ballusztteres teraszkorlát, rácsok; kerítés: műkő lábazat és oszlopok, dróthálós kerítés				
Díszítés:	tömege, félkör alaprajzú udvari terasza ballusztteres korláttal, a terasz alatti fal kő burkolatos, íves vak nyílásokkal (fülkékkel), az utcai oldali kis erkély ballusztteres korláttal, ablakkönyöklők, díszes nyíláskeretezés, fő és osztópárkányok, mellvéd rozetták, ablak-szemöldökdíszítés, érdekes, virágmintás ablakrácsok; kerítésoszlopok				

Cím:	SODRÁS UTCA 3.	<i>Nyilv. szám:</i>	292	<i>Forrás:</i>	2
		<i>Helyrajzi szám:</i>	11614/11		
		<i>Védelem:</i>	-		
<i>Tervező / kivitelező:</i>	Tauszig és Róth	<i>Építés ideje:</i>	1930-as évek		
<i>Építészeti stílus:</i>	romantikus felfogású modern	<i>Átalakítás ideje / jellege:</i>	-		
<i>Eredeti funkció:</i>	üdülő, nyaraló	<i>Beépítési mód:</i>	szabadonálló		
<i>Kialakult, jelenlegi funkció:</i>	lakó	<i>Szintszám:</i>	F / F+1		
<i>Tetőforma / anyag:</i>	felsőkontyos, füstlyukas, alsó szoknyás nyeregtető, illetve gúlaszerű sisakkal fedett torony / palafedés	<i>Építészeti, művészeti érték:</i>	-		
<i>Anyaghasználat:</i>	vakolat, deszkaoromzat				
<i>Díszítés:</i>	sűrű osztású ablakok, alsó-felső párkánnyal összefogott keskeny ablakok, boglyaíves üvegfal, íves tornác, hengeres szoba-kiugrás, felette terasz				

Cím:	RÓMER FLÓRIS UTCA 60. - SZEMLŐHEGY UTCA 5.	<i>Nyilv. szám:</i>	290	<i>Forrás:</i>	2
		<i>Helyrajzi szám:</i>	12953		
		<i>Védelem:</i>	-		
<i>Tervező / kivitelező:</i>	-	<i>Építés ideje:</i>	feltehetőleg XIX. századi vincellérházból az 1920-1930-as években		
<i>Építészeti stílus:</i>	neobarokkos historizálás	<i>Átalakítás ideje / jellege:</i>	új ajtó, esetleg az előtetők újabbak - oromfalból valamilyen díszítés hiányzik		
<i>Eredeti funkció:</i>	lakó	<i>Beépítési mód:</i>	szabadonálló		
<i>Kialakult, jelenlegi funkció:</i>	lakó	<i>Szintszám:</i>	F		
<i>Tetőforma / anyag:</i>	konytolt és oromfalas nyeregtető / cserépfedés	<i>Építészeti, művészeti érték:</i>	az épület tömege, főhomlokzat kialakítása, díszítések		
<i>Anyaghasználat:</i>	terméskő lábazat és terasz, vakolt téglafal, kő teraszlépcső műkő virágtartókkal, vakolat díszítések, kovácsoltvas ablakrács és teraszkorlát kerítés: terméskő lábazat, drótfonat				
<i>Díszítés:</i>	vakolt saroklizána, ablak és ajtó keretezés, könyöklő, főpárkány, kov.vas kosaras ablakrácsok, teraszkorlát és üvegezett előtetők, régi asztalos szerkezetek, oldalhomlokzaton ki-benyíló ablak, egyik bejárati ajtó, faragott végű kötőgerendák				

Cím:	RÓMER FLÓRIS UTCA 58.	Nyilv. szám:	289	Forrás:	2
		Helyrajzi szám:	12952/2		
		Védelem:	-		
Tervező / kivitelező:	-	Építés ideje:	1910 körül		
Építészeti stílus:	szecesszió, neobarokkos elemekkel	Átalakítás ideje / jellege:	garázskapec, vízcsendesítő nélküli tető, díszek ()		
Eredeti funkció:	lakó (magánvilla)	Beépítési mód:	szabadonálló		
Kialakult, jelenlegi funkció:	igazgatás (nagykövetség)	Szintszám:	A+MF(+T)		
Tetőforma / anyag:	kontyolt tető / cserépfedés	Építészeti, művészeti érték:	az épület egésze		
Anyaghasználat:	terméskő fal a földszinti ablakparapetig, vakolt téglafal; kő pilléres, ballusztetes lépcsőkorlát és terasz mellvéd; vakolt díszítés; vas-üveg előtető; kerítés: kőlabazat és rács				
Díszítés:	vakolt ablak és ajtókeretezés, bejárati ajtónál oszlopok fejezettel, főpárkány; teraszok és lépcső ballusztetes mellvédje régi szecessziós asztalosmunkák (ablak, ajtó) kovácsoltvas üveges előtető; érdekes tető-kiemelés és erkélykorlát a tetőugrásnál				

Cím:	RÓMER FLÓRIS UTCA 56.	Nyilv. szám:	288	Forrás:	2
		Helyrajzi szám:	12951		
		Védelem:	-		
Tervező / kivitelező:	-	Építés ideje:	1920-as évek		
Építészeti stílus:	neobarokk	Átalakítás ideje / jellege:	garázs kialakítás, ablakok helyén garázskapec		
Eredeti funkció:	lakó (magánvilla)	Beépítési mód:	szabadonálló		
Kialakult, jelenlegi funkció:	lakó	Szintszám:	F+1+T		
Tetőforma / anyag:	manzárd tető / kékes tegola-fedés	Építészeti, művészeti érték:	az épület egésze		
Anyaghasználat:	szabályos terméskő fal az emeltig, vakolt téglafal, vakolt díszítések, kő balusztetes terasz mellvéd; kerítés: betonlabazat és díszes kovácsoltvas rács				
Díszítés:	vakolt sarokkváderezés, és főpárkány; vakolt és gipsz nyílászáró keretezés zárókővel, könyöklővel; oromzat lezárása párkánnyal és rátett díszsel, emeleti és tetőtéri teraszok kő pilléres és balusztetes mellvédje; virágváza díszek, régi asztalos szerkezetek				

Cím:	RÓMER FLÓRIS UTCA 55.	Nyilv. szám:	287	Forrás:	2
		Helyrajzi szám:	12974		
		Védelem:	-		
Tervező / kivitelező:	-	Építés ideje:	XX. sz. eleje		
Építészeti stílus:	eklektika	Átalakítás ideje / jellege:	-		
Eredeti funkció:	lakó	Beépítési mód:	szabadonálló		
Kialakult, jelenlegi funkció:	lakó	Szintszám:	F+2		
Tetőforma / anyag:	kontyolt tető / palafedés és kiemelkedő oromfalas nyeregtetős tömbök	Építészeti, művészeti érték:	az épület tömege, a nyílások, fedett teraszok		
Anyaghasználat:	vakolt lábazat, kváderes vakolatú téglafal, kovácsoltvas illetve beton pilléres zárt teraszok korláttal; kerítés: betonlábazat és kovácsoltvas rács				
Díszítés:	kváderes vakolat, öv és osztópárkány, II. emeleti fedett vas szerkezetű terasz és korlát, kosár- és félköríves régi asztalos szerkezetű ablakok				

Cím:	RÓMER FLÓRIS UTCA 44.	Nyilv. szám:	285	Forrás:	2
		Helyrajzi szám:	12945		
		Védelem:	-		
Tervező / kivitelező:	-	Építés ideje:	XX. sz. eleje		
Építészeti stílus:	historizáló	Átalakítás ideje / jellege:	helyreállítva, új erkélykorlát, kovácsoltvas lámpák, kert kialakítása		
Eredeti funkció:	lakó	Beépítési mód:	szabadonálló		
Kialakult, jelenlegi funkció:	lakó és iroda	Szintszám:	F+1+T		
Tetőforma / anyag:	bonyolult tömegű sátortető / cserépfedés	Építészeti, művészeti érték:	az épület tömege, régi ablakok és rácsok		
Anyaghasználat:	kő lábazat, vakolt téglafal, műkő oszlopos alátámasztású erkély, új kovácsoltvas szerkezetek; kerítés: terméskő lábazat, kovácsoltvas rács és kapu				
Díszítés:	vakolt ugrásos nyílászáró keretezés, öv- és főpárkány, műkő fejezetes oszlopok az erkélynél, pillérek közti kovácsoltvas erkélykorlát, kovácsoltvas ablakrácsok, régi asztalos szerkezetek, bejárat felett kis féltető				

Cím:	RÓMER FLÓRIS UTCA 42.	Nyilv. szám:	284	Forrás:	2
		Helyrajzi szám:	12944		
		Védelem:	-		
Tervező / kivitelező:	-	Építés ideje:	XX. sz. eleje		
Építészeti stílus:	historizáló jelleg	Átalakítás ideje / jellege:	a tetőtér részleges beépítése tetőbontással és emelet ráépítéssel - homlokzati díszek ()		
Eredeti funkció:	-	Beépítési mód:	szabadonálló		
Kialakult, jelenlegi funkció:	lakó	Szintszám:	P+F+2+T		
Tetőforma / anyag:	kontyolt és manzárd tető / palafedés, torony / bádofedés, tetőterasz	Építészeti, művészeti érték:	az épület tömege, nyílásai, burkolata		
Anyaghasználat:	terméskő fal a földszinti parapetig, vakolt téglafal, terméskő faldíszítés, kovácsoltvas szerkezetek; kerítés: terméskő lábazat és oszlop és rács				
Díszítés:	terméskő fal és ablakkeretezés, felmenő faldíszítő sávok, kovácsoltvas szerkezetű üvegezett előtető, rács betétes bejárati ajtó, erkélykorlátok, érdekes résztömegek, nagy íves loggiák				

Cím:	RÓKUSHEGYI LÉPCSŐ 9/B	Nyilv. szám:	280	Forrás:	2
		Helyrajzi szám:	12128		
		Védelem:	-		
Tervező / kivitelező:	-	Építés ideje:	1910-es évek		
Építészeti stílus:	szecesszió	Átalakítás ideje / jellege:	-		
Eredeti funkció:	lakó	Beépítési mód:	szabadonálló		
Kialakult, jelenlegi funkció:	lakó	Szintszám:	P+F+1		
Tetőforma / anyag:	kontyolt nyeregtető, oromfallal / cserépfedés	Építészeti, művészeti érték:	az épület tömege, részletei		
Anyaghasználat:	terméskő lábazat, vakolat, gipsz díszítés; kerítés: terméskő lábazat és oszlopok, pálcás vas kerítésmezők				
Díszítés:	ablaknyílás kétoldali függőleges keretezése, madárdíszes ovális mellvédű, padlásablakok, fa oromképzések				

Cím:	RIBÁRY UTCA 9.	Nyilv. szám:	279	Forrás:	2
		Helyrajzi szám:	12835		
		Védelem:	-		
Tervező / kivitelező:	-	Építés ideje:	1894		
Építészeti stílus:	eklektikus	Átalakítás ideje / jellege:	alagsori bejárat, esetleg garázskapu		
Eredeti funkció:	lakó	Beépítési mód:	szabadonálló		
Kialakult, jelenlegi funkció:	lakó	Szintszám:	A+MF / F		
Tetőforma / anyag:	kontyolt, középen oromfalas nyeregtető / palafedés, illetve jobb oldalon oromfalas nyeregtető faveranda / cserépfedés	Építészeti, művészeti érték:	magas földszinti rész oromfallal, verandával		
Anyaghasználat:	alagsor vakolt téglafal, földszint sárga nyerstégla, sarokarmirozás, vakolat-díszítések, fa szerkezetek; kerítés: terméskő lábazat, téglakapupillér és rács				
Díszítés:	nyers téglafal és kő sarokdíszítés; vakolt ablakkeret és könyöklő, vakolt sarok- kváderezés, főpárkány; oromfalon gipsz dombormű rátét; faragott faszerkezetű veranda, faragott ácsszerkezetű orompárkány és alátámasztása				

Cím:	RIADÓ UTCA 8/A	Nyilv. szám:	277	Forrás:	2
		Helyrajzi szám:	11611/2		
		Védelem:	-		
Tervező / kivitelező:	-	Építés ideje:	1910-1920-as évek		
Építészeti stílus:	historizáló	Átalakítás ideje / jellege:	a tetőtér beépítése, a tetőtérbe vezető lépcsőházi építmény a jobboldali oldalhomlokzaton		
Eredeti funkció:	lakó	Beépítési mód:	szabadonálló		
Kialakult, jelenlegi funkció:	lakó	Szintszám:	A+MF+1+T		
Tetőforma / anyag:	manzárd tető / palafedés, az utcai oldalon a tetőtér beépítés miatt oromzat	Építészeti, művészeti érték:	az épület eredeti része, díszítése		
Anyaghasználat:	terméskő lábazat, változó magasságban, vakolat; kerítés: betonlábazat, dróthálós vaskerítés				
Díszítés:	tömegformálás, oldalkerti terasz, alatta garázs, feljáró lépcső az udvarról a teraszra, oldalkerti lépcsőház, díszes kapu kőkeretezéssel, kő osztópárkány				

Cím:	RIADÓ UTCA 2/A	Nyilv. szám:	276	Forrás:	2
		Helyrajzi szám:	11614/23		
		Védelem:	-		
Tervező / kivitelező:	Tauszig Béla	Építés ideje:	1928		
Építészeti stílus:	neobarokkos modern	Átalakítás ideje / jellege:	előlépcső beépítése, szélfogó, új ablakok, trapézlemez a tetőépítmény párkányán		
Eredeti funkció:	lakó	Beépítési mód:	ikres		
Kialakult, jelenlegi funkció:	lakó	Szintszám:	A+MF+1		
Tetőforma / anyag:	lapostető, a magassírdaszint felett terasz, hátrahúzott emelet	Építészeti, művészeti érték:	az épület tömege, nyílászervei, sarokdíszei, párkányai		
Anyaghasználat:	vakolat; kerítés: betonlábazat és oszlopok, fa illetve fémkerítés				

Díszítés: az alagsori szinten erős vízszintes kváderezés, fölötté osztópárkány, a magassírdaszinti ablakoknál körbefutó könyöklő és szemöldökpárkány, függőleges keretek, sarok kiemelések, pilaszterek, főpárkányok, teraszmellvéd

Cím:	RHÉDEY UTCA 8/A	Nyilv. szám:	275	Forrás:	2
		Helyrajzi szám:	13043/27		
		Védelem:	Mk		
Tervező / kivitelező:	-	Építés ideje:	1932		
Építészeti stílus:	romantikus felfogású szecesszió	Átalakítás ideje / jellege:	földszinti terasz ajtó		
Eredeti funkció:	lakó	Beépítési mód:	ikres		
Kialakult, jelenlegi funkció:	lakó	Szintszám:	A+F+1+T		
Tetőforma / anyag:	manzádszerű, fent bádoggal mellvéd / bádoggfedés, eredeti manzárdvonal-díszszel	Építészeti, művészeti érték:	az épület tömege, díszítései, iparosmunkái		
Anyaghasználat:	kő, vasbeton, vakolat, rács; kerítés: kő, vakolat, rács				

Díszítés: rácsok, sarkokon, ablakok körül rusztikus kőkeretezés, könyöklők előlépcső pofa-előtető-oszlopokkal, terasz mellvéd, asztalos szerkezetek, bádoggdíszek, kődíszek, előtető kazettás fennyező, oszlopfői

Cím:	RHÉDEY UTCA 7. - PASARÉTI ÚT 12.	Nyilv. szám:	274	Forrás:	2
		Helyrajzi szám:	13043/13		
		Védelem:	-		
Tervező / kivitelező:	-	Építés ideje:	1930-1940-es évek		
Építészeti stílus:	modern	Átalakítás ideje / jellege:	-		
Eredeti funkció:	lakó és kereskedelem- szolgáltatás	Beépítési mód:	szabadonálló		
Kialakult, jelenlegi funkció:	lakó és vendéglátás	Szintszám:	A+F+2		
Tetőforma / anyag:	kontyolt nyeregtető / cserépfedés	Építészeti, művészeti érték:	tömegformálás, erkélyelhelyezés		
Anyaghasználat:	rusztikus kőburkolat, műkőlemez erkélymellvéd, kerítés: drótháló				
Díszítés:	erkélyelhelyezés, kő homlokzatburkolat, kapubejárat, műkő virágvályúk				

Cím:	PENTELEI MOLNÁR UTCA 15.	Nyilv. szám:	273	Forrás:	2
		Helyrajzi szám:	15365/23		
		Védelem:	-		
Tervező / kivitelező:	-	Építés ideje:	1920-as évek		
Építészeti stílus:	neobarokk	Átalakítás ideje / jellege:	lábazat		
Eredeti funkció:	vendéglátás	Beépítési mód:	szabadonálló		
Kialakult, jelenlegi funkció:	vendéglátás	Szintszám:	F		
Tetőforma / anyag:	manzárd tető / tegola fedés	Építészeti, művészeti érték:	az épület megjelenése, díszítései		
Anyaghasználat:	új, süttői profilos lábazat; rakott téglafal; vakolat keretezés, zsalu, lakatos szerkezet, asztalos szerkezet				
Díszítés:	profilos, záróköves vakolat keretezés, a nagy terasztajtóknál szemöldök-párkány; keretezett ovális kisablakok; régi asztalos szerkezetek, régi kovácsolt vas előtető üvegezve, profilos főpárkány				

Cím:	PENTELEI MOLNÁR UTCA 8.	Nyilv. szám:	272	Forrás:	2
		Helyrajzi szám:	15365/17		
		Védelem:	-		
Tervező / kivitelező:	-	Építés ideje:	1930 körül		
Építészeti stílus:	modern	Átalakítás ideje / jellege:	garázska, külső kábelvezeték takaró léca homlokzaton		
Eredeti funkció:	-	Beépítési mód:	szabadonálló		
Kialakult, jelenlegi funkció:	lakó	Szintszám:	A+F+1 / F+1		
Tetőforma / anyag:	lapostető	Építészeti, művészeti érték:	az épület megjelenési formája		
Anyaghasználat:	vakolt téglafal, földszinten és emeleten; alagsori fal és előlépcső fala simára vágott terméskő; lépcső korlát; kerítés: kőlabazat és rács				
Díszítés:	utca felől zártabb homlokzat, nagy megnyitások a kert felől; sima cső- illetve szalag lépcső korlát és ablakrácsok üveg előtető, erkély ablak				

Cím:	PENTELEI MOLNÁR UTCA 3.	Nyilv. szám:	271	Forrás:	2
		Helyrajzi szám:	15365/29		
		Védelem:	-		
Tervező / kivitelező:	Molnár Farkas / Panyi Kálmán	Építés ideje:	1939-1940		
Építészeti stílus:	bauhaus, modern	Átalakítás ideje / jellege:	1959 emeletréépítés az eredeti rend folytatásával / új garázska, külső redőnytok		
Eredeti funkció:	-	Beépítési mód:	szabadonálló		
Kialakult, jelenlegi funkció:	lakó	Szintszám:	F(+G)+3		
Tetőforma / anyag:	lapostető	Építészeti, művészeti érték:	az épület tömege, megjelenése		
Anyaghasználat:	vakolt téglala, földszinten rács; kerítés: kő, beton és drótfonat, beton lábazat				
Díszítés:	földszinti ablakrácsok, emeleti beforduló sarokablak, hengeres lépcsőháztömeg				

Cím:	PENTELEI MOLNÁR UTCA 1.	<i>Nyilv. szám:</i>	270	<i>Forrás:</i>	2
		<i>Helyrajzi szám:</i>	15365/30		
		<i>Védelem:</i>	-		
<i>Tervező / kivitelező:</i>	Kocsis Tivadar	<i>Építés ideje:</i>	1936		
<i>Építészeti stílus:</i>	neobarokk	<i>Átalakítás ideje / jellege:</i>	nem látható		
<i>Eredeti funkció:</i>	lakó	<i>Beépítési mód:</i>	szabadonálló		
<i>Kialakult, jelenlegi funkció:</i>	lakó	<i>Szintszám:</i>	F+1		
<i>Tetőforma / anyag:</i>	kontyolt nyeregtető, középen íves oromfal / cserépfedés	<i>Építészeti, művészeti érték:</i>	az egész kompozíció (elhelyezés, tömegképzés, anyagok, részletek, felületek, színek)		
<i>Anyaghasználat:</i>	vakolt téglá, vakolt ablak-ajtó keretezés, párkányok, ablakrács, erkélykorlát kovácsoltvas; kerítés: kő lábazat és rács, terméskő lábazat				
<i>Díszítés:</i>	vakolt, záróköves nyíláskeretezések; félköríves kiugrás felette terasszal; oromfal díszes prákánylezárása; sarkok lekerekítése; kovácsoltvas lakatos munkák				

Cím:	PÁZSIT UTCA 11.	<i>Nyilv. szám:</i>	269	<i>Forrás:</i>	2
		<i>Helyrajzi szám:</i>	11549		
		<i>Védelem:</i>	-		
<i>Tervező / kivitelező:</i>	-	<i>Építés ideje:</i>	1920-1930-as évek		
<i>Építészeti stílus:</i>	szecessziós jelleg	<i>Átalakítás ideje / jellege:</i>	vasbeton csigalépcső a teraszra		
<i>Eredeti funkció:</i>	lakó	<i>Beépítési mód:</i>	szabadonálló		
<i>Kialakult, jelenlegi funkció:</i>	lakó	<i>Szintszám:</i>	P+F+1		
<i>Tetőforma / anyag:</i>	nyeregtető, hátul kontyolva, elől oromfal / cserépfedés	<i>Építészeti, művészeti érték:</i>	a kert, az épület díszítése		
<i>Anyaghasználat:</i>	terméskő burkolat a földszinti mellvéd magasságáig az oromzatos épület-részénél, másutt csak lábazatként, vakolat, gipszdíszek, mázas kerámia, rácsok				
<i>Díszítés:</i>	az oromzatos homlokzaton mása kerámia rozetta, az ablakok körül ablakkeretezés, íves szemöldökképzés benne alakos gipszdíszsel, párkány fejezetes gipszpilaszterekkel, ablakrácsok				

Cím:	PÁZSIT UTCA 9.	Nyilv. szám:	268	Forrás:	2
		Helyrajzi szám:	11548		
		Védelem:	-		
Tervező / kivitelező:	Mészáros Andor / Fazekas László	Építés ideje:	1932		
Építészeti stílus:	modern	Átalakítás ideje / jellege:	-		
Eredeti funkció:	lakó	Beépítési mód:	szabadonálló		
Kialakult, jelenlegi funkció:	lakó	Szintszám:	A+MF+1		
Tetőforma / anyag:	kontyolt nyeregtető / palafedés, a lépcsőház toronyszerűen kiemelt, lapostetővel	Építészeti, művészeti érték:	az épület tömegformálása		
Anyaghasználat:	terméskő lábazat, vakolat, rácso; kerítés: terméskő lábazat és oszlopok, pálcás vaskerítés				
Díszítés:	toronyszerű lépcsőház, kör ablakkal, szoborhellyel, rácsok, korlátok				

Cím:	PASARÉTI ÚT 135. - ORSÓ UTCA 60.	Nyilv. szám:	267	Forrás:	2
		Helyrajzi szám:	11965		
		Védelem:	E		
Tervező / kivitelező:	-	Építés ideje:	1920-1930-as évek		
Építészeti stílus:	neobarokk	Átalakítás ideje / jellege:	új tetőtér-beépítés		
Eredeti funkció:	lakó	Beépítési mód:	szabadonálló		
Kialakult, jelenlegi funkció:	lakó	Szintszám:	A+F+T		
Tetőforma / anyag:	manzárd tető íves oromzattal / cserépfedés	Építészeti, művészeti érték:	az épület tömege, díszítései		
Anyaghasználat:	terméskő alagsori fal, vakolt téglafal, vakolt díszítés, régi asztalos és lakatos szerkezetek, kő elemek; kerítés: terméskő lábazat, sodrony, kovácsoltvas kapu				
Díszítés:	terméskő teraszfal, vakolt ablak, ajtókeretezés zárókövel, szemöldök párkány, kő pofafalás gömbdíszes előlépcsőkar, régi kovácsoltvas teraszkorlát, régi aszta-los szerkezetek, íves lezárású oromzat kerek ablak, régi kovácsoltvas kertkapu				

Cím:	PASARÉTI ÚT 129. - BALOGH ÁDÁM UTCA 2.	Nyilv. szám:	266	Forrás:	2
		Helyrajzi szám:	11968/2		
		Védelem:	-		
Tervező / kivitelező:	-	Építés ideje:	1930-as évek vége		
Építészeti stílus:	modern	Átalakítás ideje / jellege:	nem látható		
Eredeti funkció:	lakó	Beépítési mód:	szabadonálló		
Kialakult, jelenlegi funkció:	lakó és vendéglátás	Szintszám:	A+F+2 / P+F+2		
Tetőforma / anyag:	kontyolt nyeregtető / palafedés	Építészeti, művészeti érték:	"izes" épület		
Anyaghasználat:	terméskő lábazat illetve alagsori fal, terméskő homlokzati oldalszárnyak, vakolt téglafal, műkő elemek, kovácsoltvas rácsok, korlátok; kerítés: terméskő lábazat és kapupillérek és sodrony				
Díszítés:	terméskő falak és pillérek, főhomlokzaton minden szinten végigfutó erkély műkő lemezzel és tömör mellvédfal lezárással, a mellvédfalon félköríves keretezett mezők rácsbetéttel, oldalhomlokzaton átforduló sarokablakok, finom homloksík-megmozgatás; kapart nyersszínű falsík és fehér, sima mellvédsávok kontrasztja				

Cím:	SÖVÉNY UTCA 2/B	Nyilv. szám:	265	Forrás:	2
		Helyrajzi szám:	11974/10		
		Védelem:	-		
Tervező / kivitelező:	Falus Lajos / Zádor László	Építés ideje:	1937		
Építészeti stílus:	modern	Átalakítás ideje / jellege:	földszinten (néhol már alagsornak számít) új lakáskialakítások és nyílászárók (üzletek voltak)		
Eredeti funkció:	lakó	Beépítési mód:	ikres		
Kialakult, jelenlegi funkció:	lakó	Szintszám:	F+2		
Tetőforma / anyag:	lapostető	Építészeti, művészeti érték:	az épület tömege, terasz és erkélydíszítései		
Anyaghasználat:	terméskő lábazat, vakolt téglafal és terasz mellvéd, vas korlát; kerítés: terméskő lábazat és sodrony				
Díszítés:	bontott tömeg, az "L" alakú épületszárnyak belső csatlakozásánál I. emeleten hatalmas, II. emeleten sokkal kisebb köríves teraszok tömör téglafallal és cső korlát lezárással				

Cím:	PASARÉTI ÚT 127. - BALOGH ÁDÁM UTCA 1.	Nyilv. szám:	265	Forrás:	2
		Helyrajzi szám:	11970/1		
		Védelem:	-		
Tervező / kivitelező:	-	Építés ideje:	1893		
Építészeti stílus:	romantikus eklektika	Átalakítás ideje / jellege:	új asztalos szerkezetek		
Eredeti funkció:	lakó (magánvilla)	Beépítési mód:	szabadonálló		
Kialakult, jelenlegi funkció:	lakó	Szintszám:	F+1+T		
Tetőforma / anyag:	kontyolt illetve oromfalas nyeregtető / bitumenes zsindelyfedés, négyszögletes torony / díszes bádofedés, kerek torony és zárterkély	Építészeti, művészeti érték:	mozgalmas tömeg, szép díszítések		
Anyaghasználat:	Pasaréti út felől műkö lábazat és kovácsoltvas rács vakolt téglafal, vakolt díszítések; kerítés: vakolt tömör téglafal kúpcserép fedéssel, kovácsoltvas kapuk				
Díszítés:	romantikus várkastély, vakolt nyíláskeretezések néhol zárókővel, párkányok, fogazatos párkánydíszítés, tornyok, fiatornyok bádogdíszítéssel, kovácsoltvas szerkezetű alátámasztással emeleti terasz alatta kocsibeálló, tömör és rács mellvéddel, díszes kosárrácsok az ablakoknál, homlokzaton szoborfülkék				

Cím:	PASARÉTI ÚT 113. - SÖVÉNY UTCA 2/A	Nyilv. szám:	264	Forrás:	2
		Helyrajzi szám:	11974/9		
		Védelem:	-		
Tervező / kivitelező:	Falus Lajos / Zádor László	Építés ideje:	1937		
Építészeti stílus:	modern	Átalakítás ideje / jellege:	földszinten (néhol már alagsornak számít) új lakókialakítások és nyílászárók (üzletek voltak)		
Eredeti funkció:	lakó	Beépítési mód:	ikres		
Kialakult, jelenlegi funkció:	lakó	Szintszám:	F+2		
Tetőforma / anyag:	lapostető	Építészeti, művészeti érték:	az épület tömege, terasz és erkélydíszítései		
Anyaghasználat:	terméskő lábazat, vakolt téglafal és terasz mellvéd, vas korlát; kerítés: terméskő lábazat és sodrony				
Díszítés:	bontott tömeg, az "L" alakú épületszárnyak belső csatlakozásánál I. emeleten hatalmas, II. emeleten sokkal kisebb köríves teraszok tömör téglafal mellvédfallal és cső korlát lezárással				

Cím:	PASARÉTI ÚT 112.	Nyilv. szám:	263	Forrás:	2
		Helyrajzi szám:	11624/6		
		Védelem:	-		
Tervező / kivitelező:	-	Építés ideje:	1910-1920-as évek		
Építészeti stílus:	posztzecesszió	Átalakítás ideje / jellege:	oldalbejárat beüvegezése		
Eredeti funkció:	lakó	Beépítési mód:	szabadonálló		
Kialakult, jelenlegi funkció:	lakó	Szintszám:	A+MF+1		
Tetőforma / anyag:	kontyolt nyeregtető / palafedés	Építészeti, művészeti érték:	bejárat tornáca, díszei		
Anyaghasználat:	terméskő lábazat, vakolat, műkő, kovácsoltvas lépcső és erkélykorlát; kerítés: betonoszlop, dróthálós vaskerítés				
Díszítés:	magasföldszinti bejárat tornác és előlépcső műkő oszlopokkal és műkő korláttal, virágvázák, kovácsoltvas lépcső és erkélykorlát, ablakkeretezés, falsorok lizénák, osztópárkány				

Cím:	PASARÉTI ÚT 101. - HARANG VIRÁG UTCA 2.	Nyilv. szám:	262	Forrás:	2
		Helyrajzi szám:	11982/6		
		Védelem:	-		
Tervező / kivitelező:	Gáthy Zoltán	Építés ideje:	1934		
Építészeti stílus:	bauhaus, modern	Átalakítás ideje / jellege:	hátsó homlokzat új lakáskialakításainak összevisszasága		
Eredeti funkció:	lakó	Beépítési mód:	szabadonálló		
Kialakult, jelenlegi funkció:	lakó	Szintszám:	F+2 / F(A)+2+T		
Tetőforma / anyag:	kontyolt tető / palafedés, részlegesen kiemelt lépcsőházi tömbbel	Építészeti, művészeti érték:	az épület stílusa		
Anyaghasználat:	vakolt téglalábazat és fal, műkő elemek, kovácsoltvas rácsok; kerítés: terméskő lábazat és kovácsoltvas rács				
Díszítés:	tagolt homlokzat, sarkokon átforduló ablakokkal, műkő könyöklő párkányok belefutva az erkély mellvédek műkő lezárásába, lekerekített falú bejárat, kerek erkélyek, kovácsoltvas rácsok				

Cím:	PASARÉTI ÚT 99/A	Nyilv. szám:	261	Forrás:	2
		Helyrajzi szám:	11983/13		
		Védelem:	-		
Tervező / kivitelező:	Hamburger István / Kemény László és Kemény Imre	Építés ideje:	1934		
Építészeti stílus:	modern	Átalakítás ideje / jellege:	nem látható		
Eredeti funkció:	-	Beépítési mód:	ikres		
Kialakult, jelenlegi funkció:	lakó	Szintszám:	P+F+1		
Tetőforma / anyag:	lapostető	Építészeti, művészeti érték:	az épület tömege		
Anyaghasználat:	terméskő lábazat, vakolt téglafal, rács; kerítés: betonlábazat és sodrony				

Díszítés: sarokhomlokzatnál köríves fszt-i rész felette terasz, tömör mellvédfallal, félkör lezárású beforduló sarokerkély, félkör alakú kiugró homlokzat a hátsó homlokzaton, sima rács, korlát

Cím:	PASARÉTI ÚT 95. - FENYVES UTCA 2.	Nyilv. szám:	260	Forrás:	2
		Helyrajzi szám:	11985/1		
		Védelem:	-		
Tervező / kivitelező:	-	Építés ideje:	1930-as évek		
Építészeti stílus:	modern	Átalakítás ideje / jellege:	Fenyves utca felől hullámpala fedésű kocsibeálló		
Eredeti funkció:	-	Beépítési mód:	szabadonálló		
Kialakult, jelenlegi funkció:	lakó	Szintszám:	F+2 / A+2		
Tetőforma / anyag:	kontyolt nyeregtető / piros palafedés	Építészeti, művészeti érték:	az épület egésze		
Anyaghasználat:	vakolt téglalábazat és fal, vakolt párkányok, régi asztalos és lakatos szerkezetek; kerítés: betonlábazat, terméskő pillérek és sodrony				

Díszítés: profilos vakolt öv, könyöklő, osztó és főpárkány (5db) deszkaborítású tetőkiülés, régi asztalos szerkezetek és kovácsoltvas rácsok és korlátok, köríves sarokhomlokzat

Cím:	PASARÉTI ÚT 90.	Nyilv. szám:	259	Forrás:	2
		Helyrajzi szám:	11609/5		
		Védelem:	-		
Tervező / kivitelező:	Virágh Pál	Építés ideje:	1932		
Építészeti stílus:	modern, romantikus és art déco hatásokkal	Átalakítás ideje / jellege:	-		
Eredeti funkció:	lakó	Beépítési mód:	ikres		
Kialakult, jelenlegi funkció:	lakó	Szintszám:	A+MF+1		
Tetőforma / anyag:	kontyolt nyeregtető / cserépfedés	Építészeti, művészeti érték:	az épület tömegformálása, anyaghasználat, rácsok, korlátok, díszítések		
Anyaghasználat:	vakolat, nyerstégla kémény pillér, rácsok, korlátok				

Díszítés: az ikerház két tagja teljesen eltérő architektúrájú, csak az „art deco” típusú ablakrácsok azonosak; a lépcsőház és bejárat modern, érdekes a központi fűtés kémény díszítő jellegű kialakítása, a szomszédhoz csatlakozó épületrész erkélyei és korlátjai

Cím:	PASARÉTI ÚT 80.	Nyilv. szám:	258	Forrás:	2
		Helyrajzi szám:	11595/18		
		Védelem:	-		
Tervező / kivitelező:	Platschek Imre	Építés ideje:	1930-as évek eleje		
Építészeti stílus:	romantikus modern	Átalakítás ideje / jellege:	-		
Eredeti funkció:	lakó	Beépítési mód:	szabadonálló		
Kialakult, jelenlegi funkció:	lakó	Szintszám:	A+MF+1		
Tetőforma / anyag:	kontyolt nyeregtető, kiugratott íves lépcsőház a párkány fölé emelkedik, lapos tetővel / palafedés	Építészeti, művészeti érték:	az épület tömege, lépcsőháza és bejárata		
Anyaghasználat:	az alagsori szinten terméskő burkolat, amely az oldal és hátsóhomlokzaton csak lábázat, a bejárat rész faragott kő burkolattal; vakolat, rácsok, korlátok				

Díszítés: a lépcsőház kialakítása, ablaka és bejárata kő oszlopokkal tartott előtetővel és faragott kő burkolattal, ablakkönyöklők és keretezések, az ereszeszkázat kazettás kialakítása, ablakrácsok

Cím:	PASARÉTI ÚT 76. - LOTZ KÁROLY UTCA 15.	Nyilv. szám:	257	Forrás:	2
		Helyrajzi szám:	11582/3		
		Védelem:	-		
Tervező / kivitelező:	-	Építés ideje:	1924		
Építészeti stílus:	szecesszió	Átalakítás ideje / jellege:	emeleten új ablak beépítése, álló tetőablak		
Eredeti funkció:	lakó (magánvilla)	Beépítési mód:	szabadonálló		
Kialakult, jelenlegi funkció:	lakó	Szintszám:	A+MF+1(+T)		
Tetőforma / anyag:	bonyolult, kontyolt és kontyolatlan nyeregetető / bitumenes zsindelyfedés	Építészeti, művészeti érték:	az épület tömege és anyagai, részletformálása és díszítése		
Anyaghasználat:	kő lábazat, vakolat, nyerstégla, műkő, kovácsoltvas; kerítés: kő lábazat és oszlopok, dróthálós kerítés				
Díszítés:	izgalmas, bonyolult tömegformálása, bonyolult tetőidomai, anyaghasználat, oromfal Fachwerk kialakítása, bejárati tornáca és fedett előlépcsője, udvari zárterkélye és terasza, íves ablakai, oldalhomlokzati kiugró téglaeépítménye, korlátai és ablakrácsai				

Cím:	PASARÉTI ÚT 74. - VOLKMAN UTCA 22.	Nyilv. szám:	256	Forrás:	2
		Helyrajzi szám:	11580		
		Védelem:	-		
Tervező / kivitelező:	-	Építés ideje:	1930-1940-es évek		
Építészeti stílus:	modern	Átalakítás ideje / jellege:	a Volkmann utcai oldalon két garázs utólagos beépítése az alagsorba		
Eredeti funkció:	lakó	Beépítési mód:	szabadonálló		
Kialakult, jelenlegi funkció:	lakó	Szintszám:	A+MF+2		
Tetőforma / anyag:	lapostető	Építészeti, művészeti érték:	az épület tömegmozgása, bejárata, díszítése		
Anyaghasználat:	terméskő alagsori falburkolat, felette vakolat, korlátok, rácsok, műkő; kerítés: betonlábazat, dróthálós (Haidekker) kerítés				
Díszítés:	a földszint aljág terméskő burkolat, a burkolatot lezáró műkő párkány, a főpárkány konzolsoros díszítése, a bejárati kapu kő kerete és előtetője, ablakkönyöklő és szemöldökpárkány lépcsőházi ablak és erkélyrácsok, az épülettömeg mozgatója, műkő öntvény szobor				

<i>Cím:</i>	PASARÉTI ÚT 64. - PÁZSIT UTCA 15.	<i>Nyilv. szám:</i>	255	<i>Forrás:</i>	2
		<i>Helyrajzi szám:</i>	11551		
		<i>Védelem:</i>	-		
<i>Tervező / kivitelező:</i>	Szöke Imre	<i>Építés ideje:</i>	1923		
<i>Építészeti stílus:</i>	eklektikus-romantikus	<i>Átalakítás ideje / jellege:</i>	nem látható		
<i>Eredeti funkció:</i>	lakó (magánvilla)	<i>Beépítési mód:</i>	szabadonálló		
<i>Kialakult, jelenlegi funkció:</i>	lakó	<i>Szintszám:</i>	A+MF(+1)		
<i>Tetőforma / anyag:</i>	igen összetett tetőkialakítás: toronytető / fémlemez fedés, oromzatos toronytető / cserépfedés, kontyolt nyeregtető / cserépfedés és lapos tető (tetőterasz)	<i>Építészeti, művészeti érték:</i>	az épület összetett tömeg és tetőformálása, részletei		
<i>Anyaghasználat:</i>	az alagsori szinten terméskő lábazat, felette vakolat, ablakrácsok, fa oromzat; kerítés: beton lábazat, kő oszlopok; dróthálós vaskerítés				
<i>Díszítés:</i>	a bejárat oszlopos tornác és előlépcső, a Pasaréti úti oldalon veranda, tornyok, faragott deszka toronyoromzat, főpárkány, ablakkeretezések, ablakrácsok				
<i>Cím:</i>	PASARÉTI ÚT 53. - GÁBOR ÁRON UTCA 18.	<i>Nyilv. szám:</i>	254	<i>Forrás:</i>	2
		<i>Helyrajzi szám:</i>	12011/5		
		<i>Védelem:</i>	-		
<i>Tervező / kivitelező:</i>	-	<i>Építés ideje:</i>	1920-1930-as évek		
<i>Építészeti stílus:</i>	konzervatív, neobarokkos hatásokkal	<i>Átalakítás ideje / jellege:</i>	a baloldali oldalhomlokzathoz földszintes raktárat "ragasztottak", néhány ablakban nincs osztó		
<i>Eredeti funkció:</i>	lakó és kereskedelem- szolgáltatás	<i>Beépítési mód:</i>	szabadonálló		
<i>Kialakult, jelenlegi funkció:</i>	lakó és kereskedelem- szolgáltatás	<i>Szintszám:</i>	A+MF+2		
<i>Tetőforma / anyag:</i>	kontyolt nyeregtető / palafedés	<i>Építészeti, művészeti érték:</i>	korrekt tömegformálása, díszítése, árkados loggiája		
<i>Anyaghasználat:</i>	vakolat, korlátok, rácsok; kerítés: beton lábazat és oszlopok, drótfonatos kerítés				
<i>Díszítés:</i>	fő és osztópárkányok, a földszint vízszintes kváderes vakolása, a végfalakon vakolattükörben kerek rozetták, a falak kváderes lizénákkal való tagolása, az erkélyek konzolos alátámasztása, szemöldök és mellvéddíszítés; osztott üvegezésű ablakok				

Cím:	PASARÉTI ÚT 51. - GÁBOR ÁRON UTCA 13.	Nyilv. szám:	253	Forrás:	2
		Helyrajzi szám:	12012/5		
		Védelem:	-		
Tervező / kivitelező:	-	Építés ideje:	1930-as évek		
Építészeti stílus:	modern	Átalakítás ideje / jellege:	harsányj üzletportálok (kék feliratok, piros vászontetők, meszelt földszinti világító reklámdoboz, klímaszekrény), Gábor Áron utca felőli hátsó homlokzaton fém szerkezetű üvegezett előtető, emeleten műanyag palafedés		
Eredeti funkció:	-	Beépítési mód:	szabadonálló		
Kialakult, jelenlegi funkció:	lakó és kereskedelem- szolgáltatás	Szintszám:	F+1		
Tetőforma / anyag:	lapostető	Építészeti, művészeti érték:	az épület tömege		
Anyaghasználat:	műkő lábazat, vakolt téglafal; kerítés: terméskő lábazat és alacsony drótfonat				
Díszítés:	jó arányú és tagolású szimmetrikus Bauhaus-homlokzat, dísztelen, teraszok felett betonlemez, a földszintii sarok 45 fokban kiharapva: üzletajtó				

Cím:	PASARÉTI ÚT 48. - NAGYAJTAI UTCA 11.	Nyilv. szám:	252	Forrás:	2
		Helyrajzi szám:	11514/11		
		Védelem:	-		
Tervező / kivitelező:	-	Építés ideje:	1930-as évek		
Építészeti stílus:	modern jellegű, konzervatív hatással	Átalakítás ideje / jellege:	-		
Eredeti funkció:	lakó (magánvilla)	Beépítési mód:	szabadonálló		
Kialakult, jelenlegi funkció:	lakó	Szintszám:	A+MF		
Tetőforma / anyag:	álmanzárd tető / palafedés	Építészeti, művészeti érték:	az épület jelen formájában		
Anyaghasználat:	terméskő lábazat, vakolat, rácsok; kerítés: kő lábazat és drótháló				
Díszítés:	tömegformálás, terasz kialakítás, korlát barokkos cirádával, ablakrácsok (bauhausos)				

Cím:	PASARÉTI ÚT 45.	Nyilv. szám:	251	Forrás:	2
		Helyrajzi szám:	12014/3		
		Védelem:	-		
Tervező / kivitelező:	-	Építés ideje:	1930-as évek		
Építészeti stílus:	népies, konzervatív modern	Átalakítás ideje / jellege:	ablakrácsok, teraszok szélén jobb oldali pillér új, dísztelen, tetőteraszos új beépítés		
Eredeti funkció:	-	Beépítési mód:	szabadonálló		
Kialakult, jelenlegi funkció:	lakó	Szintszám:	A+MF+1+T		
Tetőforma / anyag:	kontyolt tetőszerkezet, benne kiemelt, homlokzatosított teraszos tetőtér beépítés / cserépfedés	Építészeti, művészeti érték:	az épület tömege, műkő díszítő elemei		
Anyaghasználat:	terméskő alagsori és teraszfal, vakolt téglafal, kő sarokarmírozás, kőkeretes ablakok és terasz mellvédfalak, rácsok; kerítés: terméskő lábazat és oszlopok és kapuk és drótfonat				
Díszítés:	kő sarokarmírozás, kő ablakkeretek, két szinten ablakokat összefogó dupla kőkeretezés, kiugró íves teraszokat összefogó népies díszű műkőpillér, műkő terasz-mellvédfalak, rácsok				

Cím:	PASARÉTI ÚT 44/A - JÚLIA UTCA 10.	Nyilv. szám:	250	Forrás:	2
		Helyrajzi szám:	11514/39		
		Védelem:	-		
Tervező / kivitelező:	-	Építés ideje:	1930-as évek		
Építészeti stílus:	modern	Átalakítás ideje / jellege:	Júlia utca felől alumínium ajtós garázs felette terasz, hullámpala előtető, nyílászárók		
Eredeti funkció:	-	Beépítési mód:	ikres		
Kialakult, jelenlegi funkció:	lakó	Szintszám:	F+1		
Tetőforma / anyag:	kontyolt nyeregtető / cserépfedés	Építészeti, művészeti érték:	az épület tömege		
Anyaghasználat:	terméskő lábazat, vakolt téglafal, vakolt ablakkeretek és könyöklő, párkány, sima rács és erkély illetve teraszkorlát, terméskő bejárati ajtóoszlop; kerítés: kavicsolt lábazat és oszlopok és drótfonat				
Díszítés:	Pasaréti út felől terméskő oszlop a bejárati ajtónál, félköríves ablakok vakolatkeretezéssel, földszinti és emeleti teraszok				

Cím:	PASARÉTI ÚT 36.	Nyilv. szám:	249	Forrás:	2
		Helyrajzi szám:	11510/42		
		Védelem:	Mk		
Tervező / kivitelező:	Román Ernő	Építés ideje:	1930-as évek		
Építészeti stílus:	egyéni, határozott stílus, art déco és modern hatásokkal	Átalakítás ideje / jellege:	alagsori üzletkialakítás, alagsori ablakok és rácsok		
Eredeti funkció:	lakó	Beépítési mód:	szabadonálló		
Kialakult, jelenlegi funkció:	lakó és szolgáltatás	Szintszám:	A+F+1		
Tetőforma / anyag:	kontyolt nyeregtető / palafedés	Építészeti, művészeti érték:	az épület tömege, díszítései		
Anyaghasználat:	terméskő fal a földszinti ablakig, terméskő pillérek és földszinti falrészek, vakolt téglafal, szemöldökpárkány, főpárkány, hangsúlyos, részben íves vezetésű párkányok, műkő ablakkeretezés, sarkokon szobrok, rácsok, korlátok; kerítés: terméskő lábazat és				
Díszítés:	terméskő faldíszítés, terméskő oszlopos, félköríves vakolt keretezésű földszinti erkély, homlokzatok sarkain szobordíszek, műkő ablakkeretezések				

Cím:	PASARÉTI ÚT 29.	Nyilv. szám:	248	Forrás:	2
		Helyrajzi szám:	12030/1		
		Védelem:	-		
Tervező / kivitelező:	-	Építés ideje:	1930-as évek		
Építészeti stílus:	neobarokk	Átalakítás ideje / jellege:	-		
Eredeti funkció:	lakó	Beépítési mód:	szabadonálló		
Kialakult, jelenlegi funkció:	igazgatás (nagykövetség)	Szintszám:	A+MF+T		
Tetőforma / anyag:	manzárd tető / palafedés	Építészeti, művészeti érték:	az épület tömege, díszítései		
Anyaghasználat:	sima kőlábazat és lépcső, vakolt téglafal és díszítések, kő ablakkeretek; kerítés: terméskő lábazat, faragott tükördíszű kváderkő kapuoszlopok és vasrács				
Díszítés:	kváderes falvakolat, emeleten kazettás vakolatdíszítés, lizénás, oszlopos emeleti ablakközök, kő ablakkeret és faragott szemöldökpárkány, nagy, fedett, pilléres lépcsőkar a magasföldszinti bejáráshoz, falán kő címer, félkör alakú terasz és tetőterasz, tetőterasznál dűsan faragott kőkeretes ajtó, régi asztalos szerkezetek				

Cím:	PASARÉTI ÚT 19.	Nyilv. szám:	246	Forrás:	2
		Helyrajzi szám:	12034/1		
		Védelem:	-		
Tervező / kivitelező:	-	Építés ideje:	1920-as évek		
Építészeti stílus:	szecesszió	Átalakítás ideje / jellege:	garázs az alagsorban		
Eredeti funkció:	lakó	Beépítési mód:	szabadonálló		
Kialakult, jelenlegi funkció:	lakó	Szintszám:	A+F+1+T		
Tetőforma / anyag:	konty és oromfalas, csonkakontyok / palafedés	Építészeti, művészeti érték:	az épület tömege, díszítései		
Anyaghasználat:	terméskő földszinti fal a parapetig, vakolt téglafal, kovácsoltvas ablakrácsok; kerítés: terméskő lábazat és rács				

Díszítés: emeleti kőkönyöklős, virágvázás terasz mellvéd, oszlopok közt kovácsoltvas ráccsal, kovácsoltvas ablakrácsok és erkélykorlát, fa szerkezetű, cserépfedésű emeleti zárterkély faragott fakonzol alátámasztással, oromfalas tetőtér faragott ácsszerkezetei (oszlop, tetőtartó konzol, virágláda)

Cím:	PASARÉTI ÚT 16.	Nyilv. szám:	245	Forrás:	2
		Helyrajzi szám:	13043/11		
		Védelem:	Mk		
Tervező / kivitelező:	-	Építés ideje:	1910-20-as évek		
Építészeti stílus:	neobarokk jellegű	Átalakítás ideje / jellege:	előlépcső pihenőjén fedett-zárt szélfogó műanyagból, új manzárd, beépítve		
Eredeti funkció:	-	Beépítési mód:	szabadonálló		
Kialakult, jelenlegi funkció:	intézmény	Szintszám:	A+MF+T		
Tetőforma / anyag:	manzárd tető középorommal, azon erkélyajtó, tetőtéri ablakok / palafedés	Építészeti, művészeti érték:	az épület megjelenése		
Anyaghasználat:	nyerstégla (a földszinti könyöklőig és az előlépcső mellvédje) vakolat, gipsz, ablakrácsok, korlát; kerítés: nyerstégla és pálcarács benne dísz-mezőkkel				

Díszítés: gipsz szemöldökök, szárkövek, falmezők sima vakolatkerete, színes kerámia plakett, tetőtéri konzolok, a kertben kőváza és mellvédarab

Cím:	PASARÉTI ÚT 10.	Nyilv. szám:	244	Forrás:	2
		Helyrajzi szám:	13043/14		
		Védelem:	-		
Tervező / kivitelező:	Árkay Aladár	Építés ideje:	1928		
Építészeti stílus:	magyaros szecesszió	Átalakítás ideje / jellege:	bejáratnál új üveges előtető, új földszinti nyílások jobb oldalt hozzátoldott új földszinti bejárat lépcsőkarral felette terasz		
Eredeti funkció:	lakó	Beépítési mód:	szabadonálló		
Kialakult, jelenlegi funkció:	lakó	Szintszám:	A+F+T		
Tetőforma / anyag:	oromfalas nyeregtető / palafedés, torony / cserépfedés, félnyereg zárt erkély / cserépfedés	Építészeti, művészeti érték:	az épület tömege, díszítései		
Anyaghasználat:	terméskő lábazat, alagsori fal és bejárat lépcsőfal, vakolt téglafal, vörös nyerstégladíszítések, terméskő kerek torony, cserépfedésén fém lezáró csúccsal; kerítés: terméskő lábazat, gömbdíszes pillérek és rács				
Díszítés:	terméskő falak, cserepezett féltetős előépítmény, vörös nyerstégla pilaszterek, meander-szerű táglamintás mellvéd, ugyanilyen, de áttört lépcsőkoriát, osztott üvegű ablakok, csúcsíves nyílások, virág-mintájú ablakrács, eredeti garázsajtó				

Cím:	PASARÉTI ÚT 8.	Nyilv. szám:	243	Forrás:	2
		Helyrajzi szám:	13043/15		
		Védelem:	-		
Tervező / kivitelező:	-	Építés ideje:	1930-as évek		
Építészeti stílus:	neobarokk jellegű	Átalakítás ideje / jellege:	nem látható, illetve a kiemelt tetőtér kérdéses		
Eredeti funkció:	-	Beépítési mód:	szabadonálló		
Kialakult, jelenlegi funkció:	egészségügy	Szintszám:	A+MF+T		
Tetőforma / anyag:	kontyolt tető, emeletként kiemelkedő sátozott tetőbeépítés / palafedés	Építészeti, művészeti érték:	az épület tömege, részletei		
Anyaghasználat:	kő lábazat, kváderes vakolat, vas ablakrácsok; kerítés: betonlábazat és szegecsel, lándzsavégű pálcarács				
Díszítés:	vakolt téglafal, vakolt ablakkeretezés és könyöklő, párkány, kovácsoltvas szerkezetű üveges előtető sárkány vízköpőkkel, félköríves záródású kis ablakok, osztott ablaküvegezés, kerek ablak				

Cím:	PAJZS UTCA 28.	Nyilv. szám:	240	Forrás:	2
		Helyrajzi szám:	15072		
		Védelem:	-		
Tervező / kivitelező:	Riticka Ferenc	Építés ideje:	1912		
Építészeti stílus:	nemzeti romantikus hatású szecesszió	Átalakítás ideje / jellege:	zárt veranda		
Eredeti funkció:	lakó (magánvilla)	Beépítési mód:	szabadonálló		
Kialakult, jelenlegi funkció:	lakó	Szintszám:	A+F+1(+T)		
Tetőforma / anyag:	összetett tetőidom, utcai oromzattal, kontyolt nyeregtető / cserépfedés	Építészeti, művészeti érték:	épülettömeg, díszítés		
Anyaghasználat:	ciklopkő lábazat, vakolat; kerítés: betonlábazat, pálcás vaskerítés				
Díszítés:	tömegjáték, kő oromzatsz, üvegezett veranda (eredetileg nyitott terasz lehetett)				

Cím:	ORSÓ UTCA 40/A - SÖVÉNY UTCA 10.	Nyilv. szám:	237	Forrás:	2
		Helyrajzi szám:	11974/8		
		Védelem:	-		
Tervező / kivitelező:	-	Építés ideje:	1930-as évek		
Építészeti stílus:	modern	Átalakítás ideje / jellege:	újabb asztalos és lakatos szerkezetek		
Eredeti funkció:	-	Beépítési mód:	ikres		
Kialakult, jelenlegi funkció:	lakó	Szintszám:	P+F / F+1		
Tetőforma / anyag:	kontyolt nyeregtető / palafedés	Építészeti, művészeti érték:	az épület tömege, tagolása, díszítése		
Anyaghasználat:	terméskő lábazat, vakolt téglafal, vas rács, korlát, zsalu; kerítés: terméskő lábazat és sodrony				
Díszítés:	sövény utca felől mindkét szinten pillér alátámasztású fedett terasz, érdekes cikk-cakk-rajzú vas ablakrácsok, korlátok, zsalugáterek				

Cím:	ORSÓ UTCA 38. - SÖVÉNY UTCA 5.	Nyilv. szám:	236	Forrás:	2
		Helyrajzi szám:	11977/4		
		Védelem:	-		
Tervező / kivitelező:	-	Építés ideje:	1930 közepe		
Építészeti stílus:	modern	Átalakítás ideje / jellege:	bejárati ajtó, és más asztalos szerkezet, üvegtetős terasz, üvegtorlát (Sövény utca)		
Eredeti funkció:	lakó	Beépítési mód:	szabadonálló		
Kialakult, jelenlegi funkció:	lakó	Szintszám:	F+1 / F+2		
Tetőforma / anyag:	lapostető	Építészeti, művészeti érték:	tömegkialakítás, régi asztalos szerkezetek		
Anyaghasználat:	nagyobb kváderkő földszinti fal, a mélyebb részen terméskő lábazattal, kisebb, téglaméretű kőfal az emeleti részen (valószínűleg burkolás) régi asztalos szerkezet; kerítés: terméskő lábazat és pillérek, illetve fél farönk rács (Orsó utca), betonlábazat é				
Díszítés:	íves fal, szinteket összekötő ablakokkal, köríves, nagy üvegfalazat zárterkély, osztott üvegezésű régi asztalos szerkezetek, zsaluk				

Cím:	ORSÓ UTCA 33.	Nyilv. szám:	235	Forrás:	2
		Helyrajzi szám:	12445/2		
		Védelem:	-		
Tervező / kivitelező:	-	Építés ideje:	1910-20-es évek		
Építészeti stílus:	historizáló	Átalakítás ideje / jellege:	terepbevágott garázs		
Eredeti funkció:	-	Beépítési mód:	szabadonálló		
Kialakult, jelenlegi funkció:	lakó	Szintszám:	MF és torony		
Tetőforma / anyag:	kontyolt tető kis oromzattal, attikafal, üvegezett torony a tető csúcsán / palafedés	Építészeti, művészeti érték:	az épület tömege, díszítései		
Anyaghasználat:	terméskő lábazat, teraszfal és egykor pergolat tartó oszlopok, vakolt téglafal, vakolt díszítések, faszervezetek, gipsz díszek; kerítés: betonlábazat és rács				
Díszítés:	vakolt díszű, pilaszteres, timpanonos ablakkeretezések, könyöklők, párkányok, attikafal, gipsz rátétdíszítések a parapetfalon, ablakok feletti timpanonos részben, ácszerkezetű torony fém csúcsdíszszel, tört vonalú párkánydeszka sötétre pácolva				

Cím:	ORSÓ UTCA 26.	Nyilv. szám:	234	Forrás:	2
		Helyrajzi szám:	11983/4		
		Védelem:	-		
Tervező / kivitelező:	-	Építés ideje:	1920-30-as évek		
Építészeti stílus:	klasszicizáló neobarokk	Átalakítás ideje / jellege:	nem látható		
Eredeti funkció:	-	Beépítési mód:	szabadonálló		
Kialakult, jelenlegi funkció:	lakó	Szintszám:	F / F+1		
Tetőforma / anyag:	kontyolt, illetve oromfalas nyeregtető / cserépfedés	Építészeti, művészeti érték:	az épület tömege, díszítései		
Anyaghasználat:	terméskő lábazat, vakolt téglafal, vakolt díszítések, régi asztalos szerkezetek, rácsok, korlátok; kerítés: terméskő lábazat és rács				
Díszítés:	vakolt kváderes sarokarmirozás, profilos ablak és ajtókeretezés, könyöklő, dupla oszlopos széles előlépcsős fedett bejárat, felette timpanonos oromfal, hátsó homlokzaton nagy, fedett, pilléres, kiugratott tömegű terasz, kovácsoltvas rácsok, korlátok, rácsbetétes bejáratú ajtó				

Cím:	ORSÓ UTCA 14-16. - HIDÁSZ UTCA 8.	Nyilv. szám:	233	Forrás:	2
		Helyrajzi szám:	12429/2		
		Védelem:	-		
Tervező / kivitelező:	-	Építés ideje:	1920-as évek		
Építészeti stílus:	neobarokk	Átalakítás ideje / jellege:	-		
Eredeti funkció:	lakó (magánvilla)	Beépítési mód:	szabadonálló		
Kialakult, jelenlegi funkció:	lakó	Szintszám:	A+F		
Tetőforma / anyag:	kontyolt nyeregtető / palafedés, íves kiugró / bádogfedés, kiemelt lépcsőházi építmény	Építészeti, művészeti érték:	az épület tömege, díszei, kertje		
Anyaghasználat:	terméskő lábazat változó magasságban, vakolat, vessző, ablakrácsok, műkő				
Díszítés:	bejáratú ajtó építménye, beugrója, műkő könyöklők, ablakkeretek, kovácsoltvas rácsok, bejáratú kert kapu				

Cím:	ORSÓ UTCA 3.	Nyilv. szám:	232	Forrás:	2
		Helyrajzi szám:	12317/2		
		Védelem:	-		
Tervező / kivitelező:	Palisti Károly	Építés ideje:	1901		
Építészeti stílus:	népies romantikájú szecesszió	Átalakítás ideje / jellege:	tetőtér beépítés		
Eredeti funkció:	lakó (magánvilla)	Beépítési mód:	szabadonálló		
Kialakult, jelenlegi funkció:	lakó	Szintszám:	A+MF+1+T		
Tetőforma / anyag:	meredek nyeregtető, az utca felé oromfal / palafedés	Építészeti, művészeti érték:	az épület tömege, megjelenése		
Anyaghasználat:	terméskő lábazat a magasszint szintjéig, vakolat, az oromzat csúcsán deszka burkolat				
Díszítés:	oromzat, apróra osztott ablakok				

Cím:	NYÚL UTCA 18.	Nyilv. szám:	229	Forrás:	2
		Helyrajzi szám:	12098		
		Védelem:	-		
Tervező / kivitelező:	Ganos Oszkár	Építés ideje:	XX. század eleje		
Építészeti stílus:	szecessziós jelleg	Átalakítás ideje / jellege:	az I. emeleti nagy sarokablak valószínűleg új és az oldalhomlokzaton nyílásbefalazás (vakablak)		
Eredeti funkció:	lakó	Beépítési mód:	szabadonálló		
Kialakult, jelenlegi funkció:	lakó	Szintszám:	A+F+2+T		
Tetőforma / anyag:	manzárdtető, a homlokzatok tengelyében oromzat / cserépfedés, saroktorony / bádogfedés	Építészeti, művészeti érték:	részletképzések, díszítések		
Anyaghasználat:	terméskő lábazat az alagsori szinten, felette vakolat, díszes fa ablakok, vas erkélyrácsok, kőoszlopos földszinti terasz kőkönyöklővel				
Díszítés:	ablakok, rácsok, vakdíz az oromfalakon, földszinti terasz kialakítás, oromzatok és a legömbölyített sarok felett torony				

Cím:	NYÚL UTCA 17. - FILLÉR UTCA 18.	Nyilv. szám:	228	Forrás:	2
		Helyrajzi szám:	13086		
		Védelem:	-		
Tervező / kivitelező:	-	Építés ideje:	XX. század eleje		
Építészeti stílus:	szecesszió	Átalakítás ideje / jellege:	tetőtér beépítés, bejárati előtető, részletek hiányoznak (pl. erkély alatt)		
Eredeti funkció:	lakó	Beépítési mód:	hézagosan zárt sorú		
Kialakult, jelenlegi funkció:	lakó	Szintszám:	A+F+1+T		
Tetőforma / anyag:	mozgalmas tetőtömeg, kontyolás, toronytető, oromzat / cserépfedés	Építészeti, művészeti érték:	az épület tömeg- és részletképzése		
Anyaghasználat:	terméskő, vakolat, díszes asztalok szerkezetek, kovácsoltvas korlát, díszes ácsszerkezet, fa tetőtéri ablak építmények				

Díszítés: terméskő lábazati díszítés, kő előlépcső, díszes nyílászárók, erkélykorlát, torony, oromzat érdekes ácsszerkezettel (Fachwerk), lefolyócsatorna-tartó vasrácsok – részben funkcióban, részben azon kívül, a tetőtéri ablak-építmények kialakítása az eredetit követően

Cím:	NYÚL UTCA 12.	Nyilv. szám:	227	Forrás:	2
		Helyrajzi szám:	13066		
		Védelem:	-		
Tervező / kivitelező:	Hofhauser Elek	Építés ideje:	1903		
Építészeti stílus:	szecesszió	Átalakítás ideje / jellege:	jobboldali oldalhomlokzat átalakítva		
Eredeti funkció:	lakó	Beépítési mód:	szabadonálló		
Kialakult, jelenlegi funkció:	lakó	Szintszám:	F		
Tetőforma / anyag:	kontyolt nyeregtető, kiugró oromzatos középrésszel / cserépfedés	Építészeti, művészeti érték:	az épület tömege és díszítése, a díszes fa tornác		
Anyaghasználat:	nyerstégla lábazat, felette vakolat, ablakrácsok, fa tornác; kerítés: téglalábazat műkő fedkő, pálcás kovácsoltvas				

Díszítés: fa saroktornác, nyerstégla sarok szegés és oromzatlézáras, díszesen keretezett ablakok, és ablakrácsok, kerítésmezők

Cím:	NYÚL UTCA 10.	Nyilv. szám:	226	Forrás:	2
		Helyrajzi szám:	13067		
		Védelem:	-		
Tervező / kivitelező:	-	Építés ideje:	XX. század eleje		
Építészeti stílus:	szecesszió	Átalakítás ideje / jellege:	az utcai zárterkély feletti terasz korlátja, az ajtó feletti előtető, a kerti gépkocsi tároló nem eredeti; a homlokzaton szabadon szerelt vezetékek		
Eredeti funkció:	lakó	Beépítési mód:	szabadonálló		
Kialakult, jelenlegi funkció:	lakó	Szintszám:	A+MF+1		
Tetőforma / anyag:	kontyolt nyeregtető oromfalakkal / cserépfedés	Építészeti, művészeti érték:	a szecessziós kerítés és teraszkorlát, a fa nyílászárók, oromfal		
Anyaghasználat:	az alagsori szinten terméskő lábazat, felette vakolt falak, díszes fa nyílászárók, díszes teraszkorlát; kerítés: terméskő lábazat, faragott kő lefedés, vaskerítés				
Díszítés:	osztópárkány, barokkos vonalvezetésű oromzati lezáró párkány és oromzat kialakítás, teraszkorlát, jólformált szecessziós kerítésmezők és kapu				

Cím:	NYÚL UTCA 9.	Nyilv. szám:	225	Forrás:	2
		Helyrajzi szám:	13077		
		Védelem:	-		
Tervező / kivitelező:	Medgyes Messinger Alajos	Építés ideje:	1913		
Építészeti stílus:	szecesszió	Átalakítás ideje / jellege:	homlokzat, különösen a középső oromfal díszesebb lehetett		
Eredeti funkció:	lakó	Beépítési mód:	szabadonálló		
Kialakult, jelenlegi funkció:	lakó	Szintszám:	A+F+2		
Tetőforma / anyag:	magas oromfalakkal takart, kontyolt nyeregtető / cserépfedés	Építészeti, művészeti érték:	az épület tömegképzése, az asztalos szerkezetek, korlátok és a kerítés		
Anyaghasználat:	kő lábazat az alagsori szinten, felette vakolt, erkélyrácsok, a középerkély alatt kőoszlopok; a kerítés téglalábazat és oszlopok, igen szép díszes kovácsoltvas mezőkkel és kapuval				
Díszítés:	korlátok, asztalos szerkezetek, oromfal kialakítás, lezáró és osztópárkányok, a földszinti két ablak kiemelése, kerítés				

Cím:	NYÚL UTCA 8.	<i>Nyilv. szám:</i>	224	<i>Forrás:</i>	2
		<i>Helyrajzi szám:</i>	13068		
		<i>Védelem:</i>	-		
<i>Tervező / kivitelező:</i>	-	<i>Építés ideje:</i>	XX. század eleje		
<i>Építészeti stílus:</i>	eklektikus	<i>Átalakítás ideje / jellege:</i>	az alagsori bejárati ajtó		
<i>Eredeti funkció:</i>	lakó	<i>Beépítési mód:</i>	szabadonálló		
<i>Kialakult, jelenlegi funkció:</i>	lakó és iroda	<i>Szintszám:</i>	A+MF+2		
<i>Tetőforma / anyag:</i>	kontyolt nyeregtető, csontkakontyos középrizalitokkal / cserépfedés	<i>Építészeti, művészeti érték:</i>	díszítések, nyugodt tömeg		
<i>Anyaghasználat:</i>	kő lábazat, kváderesen vakolt homlokzat a földszint tetejéig, az emeleten az ablakkeretezés, sarokszegély, osztópárkány vakolt, a díszítések közötti mező sárga nyerstégla; kerítés: magas lábazattal, pálcás vaskerítés				
<i>Díszítés:</i>	téglaburkolat, kváderezett falsarok és ablakkeretezés, erkély kialakítás, tetőpárkány				

Cím:	NYÚL UTCA 5.	<i>Nyilv. szám:</i>	222	<i>Forrás:</i>	2
		<i>Helyrajzi szám:</i>	13075		
		<i>Védelem:</i>	-		
<i>Tervező / kivitelező:</i>	Szondy József	<i>Építés ideje:</i>	1910		
<i>Építészeti stílus:</i>	szecesszió	<i>Átalakítás ideje / jellege:</i>	nem látható		
<i>Eredeti funkció:</i>	lakó	<i>Beépítési mód:</i>	szabadonálló		
<i>Kialakult, jelenlegi funkció:</i>	lakó	<i>Szintszám:</i>	F+3+T		
<i>Tetőforma / anyag:</i>	bonyolult, kontyolt nyeregtető, / bitumenes zsindelyfedés	<i>Építészeti, művészeti érték:</i>	a nyílászárók		
<i>Anyaghasználat:</i>	kő vakolat, fa nyílászárók, terasz balluszter vázakkal; erkélyrács és ablak virágtartók; kerítés: téglalábazat és oszlop drótháló betétes kerítésmezők és kapuk				
<i>Díszítés:</i>	az asztalos munka, a főpárkány, terasz mellvéd, ablakkeret, verandaablakok öreg vadszőlő a homlokzaton				

Cím:	NYÚL UTCA 3.	Nyilv. szám:	220	Forrás:	2
		Helyrajzi szám:	13074		
		Védelem:	-		
Tervező / kivitelező:	Pogány Móric és Tőry Emil	Építés ideje:	1911		
Építészeti stílus:	szecesszió	Átalakítás ideje / jellege:	magas földszinti teraszkorlát már nem az eredeti, és az egyik tetőtéri állóablak sem, sem a tetősík ablakok		
Eredeti funkció:	lakó, iroda	Beépítési mód:	szabadonálló		
Kialakult, jelenlegi funkció:	lakó	Szintszám:	A+MF+2+T		
Tetőforma / anyag:	kontyolt nyeregtető, oromzat csonkakonttyal, /cserépfedés, saroktorony kupolával / fémlemezfedés	Építészeti, művészeti érték:	az épület tömegformálása, nyílászárók, korlátok, kerítés		
Anyaghasználat:	kő, vakolat, díszes fa nyílászárók, vaskorlátok; kerítés: kő lábazat és kőoszlopok nagy fedkővel, szecessziós díszítésű pálcsás vas kerítésmezők				
Díszítés:	az asztalos szerkezetek, a tömegképzés, rácsok, sarok tetőablak, kerítés				

Cím:	NAGYAJTAI UTCA 15.	Nyilv. szám:	219	Forrás:	2
		Helyrajzi szám:	12023		
		Védelem:	-		
Tervező / kivitelező:	-	Építés ideje:	XX. század eleje		
Építészeti stílus:	eklektikus	Átalakítás ideje / jellege:	részletek leegyszerűsítése, tetőtér beépítés, a földszinti előtető, gépkocsi tároló		
Eredeti funkció:	lakó	Beépítési mód:	szabadonálló		
Kialakult, jelenlegi funkció:	lakó	Szintszám:	F+2 / F+1+T		
Tetőforma / anyag:	kontyolt nyeregtető, illetve toronytető / palafedés	Építészeti, művészeti érték:	az épület tömegformálása és a részletek		
Anyaghasználat:	terméskő lábazat, vakolat; kerítés: beton lábazat, drótháló kerítés				
Díszítés:	az épület tömegformálása (a jól elhelyezett saroktorony) fa toronydíszítés, teraszlépcső, ablakrácsok és erkélyrács				

Cím:	NAGYAJTAI UTCA 13. - PASARÉTI ÚT 39.	Nyilv. szám:	218	Forrás:	2
		Helyrajzi szám:	12022		
		Védelem:	-		
Tervező / kivitelező:	-	Építés ideje:	1920-30-as évek		
Építészeti stílus:	neobarokkos historizáló	Átalakítás ideje / jellege:	tetőtér beépítés		
Eredeti funkció:	lakó	Beépítési mód:	szabadonálló		
Kialakult, jelenlegi funkció:	lakó	Szintszám:	F+1+T		
Tetőforma / anyag:	kontyolt nyeregtető, a Nagyajtai utcai oldalon kiemelt lépcsőház / cserépfedés	Építészeti, művészeti érték:	az épület eredeti kialakítása a tetőtér beépítése nélkül		
Anyaghasználat:	terméskő lábazat, vakolat, kő árkád oszlopok és balluszteres korlát, ablakkeret és könyöklő; kerítés: vakolt lábazat, pálcsás vaskerítés				
Díszítés:	alsó és felső íves árkádsor, fejezetes körszlop, balluszteres korlát, nyíláskeretezés, díszes kialakítású félköríves ablakok, díszkút				

Cím:	NAGYAJTAI UTCA 10.	Nyilv. szám:	217	Forrás:	2
		Helyrajzi szám:	11514/66		
		Védelem:	-		
Tervező / kivitelező:	-	Építés ideje:	1930-as évek		
Építészeti stílus:	modern	Átalakítás ideje / jellege:	-		
Eredeti funkció:	lakó	Beépítési mód:	ikres		
Kialakult, jelenlegi funkció:	lakó	Szintszám:	A+F+1		
Tetőforma / anyag:	kontyolt nyeregtető / palafedés	Építészeti, művészeti érték:	az épület tömegformálása		
Anyaghasználat:	sima kő lábazat, felette vakolat; kerítés: műkő lábazat, dróthálós kerítés				
Díszítés:	tömegformálás				

Cím:	NAGYAJTAI UTCA 4/A	Nyilv. szám:	216	Forrás:	2
		Helyrajzi szám:	11514/76		
		Védelem:	-		
Tervező / kivitelező:	-	Építés ideje:	1930-as évek		
Építészeti stílus:	modern	Átalakítás ideje / jellege:	tetőtér beépítés		
Eredeti funkció:	lakó	Beépítési mód:	ikres		
Kialakult, jelenlegi funkció:	lakó	Szintszám:	F+3+T		
Tetőforma / anyag:	kontyolt nyeregtető / palafedés	Építészeti, művészeti érték:	az épület tömegformálása		
Anyaghasználat:	kő lábazat, felette vakolat, pálcás korlát; kerítés: műkő lábazat és sarokoszlopok, pálcás vaskerítés				
Díszítés:	tömegformálás, ablaknyílások elhelyezése				

Cím:	LUPÉNY UTCA 3/A	Nyilv. szám:	215	Forrás:	2
		Helyrajzi szám:	11514/73		
		Védelem:	-		
Tervező / kivitelező:	Fried Miksa	Építés ideje:	1940		
Építészeti stílus:	modern	Átalakítás ideje / jellege:	-		
Eredeti funkció:	lakó	Beépítési mód:	ikres		
Kialakult, jelenlegi funkció:	lakó	Szintszám:	A+MF+2+T		
Tetőforma / anyag:	a két végfal oromzatos, nyeregtető, a zárterkélyek felett oromzatos fióknereg / palafedés	Építészeti, művészeti érték:	az épület egésze a részletekkel		
Anyaghasználat:	az alagsor a földszintig klinkertégla burkolatos, felette vakolat; erkélykorlátok, kőszobrok; újabb pálcás vaskerítés				
Díszítés:	lapos szögű tetőoromzatok klinkertégla burkolat, végfalon földszinti oszlopok, vízszintesen pálcázott korlátok, ablakkeretezés				

Cím:	LOTZ KÁROLY UTCA 24.	Nyilv. szám:	214	Forrás:	2
		Helyrajzi szám:	11595/12		
		Védelem:	-		
Tervező / kivitelező:	-	Építés ideje:	1920-as évek		
Építészeti stílus:	posztzecesszió historizáló elemekkel	Átalakítás ideje / jellege:	-		
Eredeti funkció:	lakó	Beépítési mód:	szabadonálló		
Kialakult, jelenlegi funkció:	lakó	Szintszám:	F+2		
Tetőforma / anyag:	kontyolt nyeregtető, a kiugratott középrész felett kontyolt fióktető / bádogfedés	Építészeti, művészeti érték:	az épület tiszta tömegformálása és díszítése		
Anyaghasználat:	terméskő lábazat nyerstégla sarok lizénák, vakolat, gipszdíszek, kovácsoltvas korlátok, rácsok; kerítés: terméskő lábazat és oszlopok, dróthálós vaskerítés				

Díszítés: lábazati terméskő a földszinti ablakokat keretezi, illetve a középrészen az erkély aljáig burkolja a földszintet, nyerstégla saroklizéna, ablakkeretezés, mellvédűkör rozettával, szemöldök feletti gipszdísz, korlátok, ablakrácsok, asztalosmunka

Cím:	LOTZ KÁROLY UTCA 22.	Nyilv. szám:	213	Forrás:	2
		Helyrajzi szám:	11595/11		
		Védelem:	-		
Tervező / kivitelező:	Román Ernő	Építés ideje:	1935 körül		
Építészeti stílus:	eklektizáló	Átalakítás ideje / jellege:	bitumenes zsindefedés		
Eredeti funkció:	lakó	Beépítési mód:	szabadonálló		
Kialakult, jelenlegi funkció:	lakó	Szintszám:	F		
Tetőforma / anyag:	kontyolt nyeregtető, az utcai homlokzat közepén oromzattal / bitumenes zsindefedés	Építészeti, művészeti érték:	az épület és díszítései		
Anyaghasználat:	terméskő lábazat, vakolat, rácsok; kerítés: terméskő lábazat és oszlopok, dróthálós kerítés				

Díszítés: ívsoros főpárkány, a falsarkok kváderes lizénával hangsúlyozva, ablakkeretezés román profillal, a bejárati tornác íves nyílása, timpanonos íves nyílássoros faldíszítés, a főhomlokzat közepén lévő terasz íves nyílása román profillal, előlépcső, az oromzatban háromszögletű gipszdísz, benne ovális padlásablak, díszes asztalos munkák

Cím:	LOTZ KÁROLY UTCA 12.	Nyilv. szám:	212	Forrás:	2
		Helyrajzi szám:	11595/20		
		Védelem:	-		
Tervező / kivitelező:	Mészáros Andor	Építés ideje:	1933		
Építészeti stílus:	modern	Átalakítás ideje / jellege:	-		
Eredeti funkció:	lakó	Beépítési mód:	ikres		
Kialakult, jelenlegi funkció:	lakó	Szintszám:	F+1		
Tetőforma / anyag:	sátortető / palafedés	Építészeti, művészeti érték:	az épület tömege, részletei		
Anyaghasználat:	terméskő lábazat, vakolat, korlátok				
Díszítés:	tömegformálása, nagy tetőterasa, a bejárat, erkély, szemöldök és könyöklő párkány; a kerítésben betonlemezzel fedett kapu				

Cím:	LÓRÁNTFFY ZSUZSANNA UTCA 14. - HERMANN OTTÓ UTCA 1.	Nyilv. szám:	210	Forrás:	2
		Helyrajzi szám:	12173		
		Védelem:	E		
Tervező / kivitelező:	-	Építés ideje:	1920-as évek		
Építészeti stílus:	neobarokk	Átalakítás ideje / jellege:	tetőtér-beépítés, hangsúlyos „kutyaól” ablakokkal		
Eredeti funkció:	lakó	Beépítési mód:	szabadonálló		
Kialakult, jelenlegi funkció:	lakó	Szintszám:	A+F+1+T		
Tetőforma / anyag:	sátortető, összetett tetőidom / palafedés	Építészeti, művészeti érték:	az eredeti egységes homlokzati kialakítás (tetőtér ront rajta)		
Anyaghasználat:	lábazat: kő, homlokzat: vakolt, műkő erkélylemez, terasz mellvédfal és télikertnél könyöklőpárnás műkő, deszkázott ereszalj, műkő előlépcső; kerítés: ürömi kő lábazat és haidekker-fonatos kerítés				
Díszítés:	mellvédek, párkányok, előlépcső korlátján nagy műkő váza, kovácsolt erkélykorlát, műkő terasz-korlát, húzott nyíláskeretek				

Cím:	LÓRÁNTFFY ZSUZSANNA UTCA 12. - HERMAN OTTÓ UTCA 2/A	Nyilv. szám:	209	Forrás:	2
		Helyrajzi szám:	12043/13		
		Védelem:	E		
Tervező / kivitelező:	-	Építés ideje:	1923		
Építészeti stílus:	neobarokk	Átalakítás ideje / jellege:	tetőtéri ablakok a Herman Ottó utca felől (az épületen vannak eredeti tetőablakok is) új ablakok választóbordákkal		
Eredeti funkció:	lakó	Beépítési mód:	szabadonálló		
Kialakult, jelenlegi funkció:	lakó	Szintszám:	A+F+1+T		
Tetőforma / anyag:	manzárd sátozott / palafedés	Építészeti, művészeti érték:	határozott, egyszerű tömeg, egységes, díszes homlokzati kialakítás		
Anyaghasználat:	lábazat: kő homlokzat vakolt, műkő díszítések, kovácsolt rácsok (erkély, alagsori ablak); kerítés: kő lábazat, oszlop, drótfonat; kapu: haidekker fonat				

Díszítés: vakolatkeretelések, sarokarmirozás, párkányok, tükrök, a homlokzatok középső tengelye erkéllyel; terasznál gazdag díszítéssel hangsúlyozott, a lépcsőház bejárata műkő kapuzat – műkő-díszek

Cím:	LÓRÁNTFFY ZSUZSANNA UTCA 5.	Nyilv. szám:	208	Forrás:	2
		Helyrajzi szám:	12052/9		
		Védelem:	-		
Tervező / kivitelező:	-	Építés ideje:	1900 körül		
Építészeti stílus:	eklektikus	Átalakítás ideje / jellege:	tetőtér-beépítés, új oromfalak, az épület eredeti homlokzatától idegen tetőtéri ablakok, teraszok		
Eredeti funkció:	üdülő, nyaraló	Beépítési mód:	szabadonálló		
Kialakult, jelenlegi funkció:	lakó	Szintszám:	P/A++F+1+T		
Tetőforma / anyag:	nyeregterő / cserépfedés (tetőtérbeépítés előtt kontyolt)	Építészeti, művészeti érték:	eredeti homlokzati kialakítás, kert felőli terasz		
Anyaghasználat:	kő lábazat, homlokzat téglaburkolat, vakolt nyílászervek, párkányok, sarokarmirozás, csüngőeresz, faragott szarufavégek, ki-benyíló ablakok, erkélyen kovácsolt korlát; kerítés: új, jellegtelen				

Díszítés: nyerstéglában húzott nyílászervek, párkányok, sarokarmirozás, kert felől árkádíves terasz, eredeti kovácsolt pincaajtó

Cím:	LÓCZY LAJOS UTCA 3.	Nyilv. szám:	207	Forrás:	2
		Helyrajzi szám:	12248		
		Védelem:	-		
Tervező / kivitelező:	Münnich Aladár, Kamarássy Jenő / Sorg Antal	Építés ideje:	1933-1934		
Építészeti stílus:	modern	Átalakítás ideje / jellege:	1943 terasz és tetőtér beépítése		
Eredeti funkció:	-	Beépítési mód:	szabadonálló		
Kialakult, jelenlegi funkció:	bölcsőde	Szintszám:	F+2+T		
Tetőforma / anyag:	kontyolt nyeregtető / palafedés	Építészeti, művészeti érték:	az épület tömege, anyaghasználata, kert		
Anyaghasználat:	kő, téglá, rács, zsalu; kerítés: betonlábazaton rács				
Díszítés:	zsaluk				

Cím:	LÓCZY LAJOS UTCA 1. - HANKÓCZY JENŐ UTCA 31/B	Nyilv. szám:	206	Forrás:	2
		Helyrajzi szám:	12249/1		
		Védelem:	-		
Tervező / kivitelező:	-	Építés ideje:	1930-as évek		
Építészeti stílus:	romantikus modern	Átalakítás ideje / jellege:	kis beton mellvédresz és vas-üveg szélfogók beépítése		
Eredeti funkció:	-	Beépítési mód:	szabadonálló		
Kialakult, jelenlegi funkció:	lakó	Szintszám:	F+1		
Tetőforma / anyag:	kontyolt nyeregtető / cserépfedés	Építészeti, művészeti érték:	kőburkolat, előlépcső, tömeg, arányok, rácsok, korlátok		
Anyaghasználat:	kő az erkélyek aljáig, folette vakolat, díszes korlátok, rácsok, ablakok előtt virágtartó rács, erősen kiugró fa párkány (fiókváltó gerendák, köztük betétes dísz)				
Díszítés:	kőfal, rácsok, korlátok, párkány				

Cím:	LEVÉL UTCA 6.	Nyilv. szám:	205	Forrás:	2
		Helyrajzi szám:	12963		
		Védelem:	-		
Tervező / kivitelező:	-	Építés ideje:	1920-1930-as évek		
Építészeti stílus:	neobarokk	Átalakítás ideje / jellege:	a jobboldali épület későbbi otromba toldalék		
Eredeti funkció:	lakó (magánvilla)	Beépítési mód:	szabadonálló		
Kialakult, jelenlegi funkció:	lakó	Szintszám:	F+T		
Tetőforma / anyag:	manzárd, középen oromfalas, baloldalon nyeregtetős bejárati veranda, jobb oldalon lapos tetős toldalék / cserépfedés	Építészeti, művészeti érték:	az épület tömege és díszítése		
Anyaghasználat:	vakolat, gipszdíszítés, ablak és korlátárcsok; kerítés: terméskő lábazat díszes kovácsoltvas kerítés				

Díszítés: az előlépcsőnél lévő korlátárcs, az ablakokat körülvevő díszítés és szemöldök-párkány, fogvonalos főpárkány, a tetőtéri oromzat timpanon kialakítása, a középső rizalitet szegélyező pilaszterek, a középső ablak domborműves szemöldök kialakítása, bejárati veranda, kerítés

Cím:	LÉVAY UTCA 7/A	Nyilv. szám:	204	Forrás:	2
		Helyrajzi szám:	12206/1		
		Védelem:	-		
Tervező / kivitelező:	-	Építés ideje:	1920-1930-as évek		
Építészeti stílus:	neobarokk	Átalakítás ideje / jellege:	tetőtér beépítés, az udvari terasz fa szélfogó fala		
Eredeti funkció:	lakó (bérvilla)	Beépítési mód:	szabadonálló		
Kialakult, jelenlegi funkció:	lakó	Szintszám:	A+F+1+T		
Tetőforma / anyag:	manzárd tető, az utcai homlokzat középvizalítja, oromfalasan kiemelve, pala fedés	Építészeti, művészeti érték:	az épület tömege, részletképzése, díszítése		
Anyaghasználat:	kő előlépcső, pillér lábazat, vakolat korlátok, rácsok, zsalus nyílászárók				

Díszítés: ablakkeretek, lépcsőházi szemöldökképzés, sarokkváderezés oromfali párkány, könyöklők, kő lépcső és épület lábazat, erkélyrácsok, zsalus ablakok

Cím:	LEPKÉ UTCA 33.	Nyilv. szám:	203	Forrás:	2
		Helyrajzi szám:	12388/2		
		Védelem:	-		
Tervező / kivitelező:	Ligeti Pál / Haas Károly	Építés ideje:	1936		
Építészeti stílus:	modern	Átalakítás ideje / jellege:	poliészter előtető a II. emelet egyik erkélye felett		
Eredeti funkció:	lakó	Beépítési mód:	szabadonálló		
Kialakult, jelenlegi funkció:	lakó	Szintszám:	F+2		
Tetőforma / anyag:	lapostető	Építészeti, művészeti érték:	az épület tömege, tagolása, erkélyei		
Anyaghasználat:	nyerstégla lábazat, vakolat, korlátok, rácsok; kerítés: betonlábazat, amely támfal is egyben, felette drótfonatos kerítés				
Díszítés:	tömege, sarokablakos zárterkély és erkélyek				

Cím:	LEPKÉ UTCA 25.	Nyilv. szám:	202	Forrás:	2
		Helyrajzi szám:	12373/1		
		Védelem:	-		
Tervező / kivitelező:	Árkay Bertalan / Prokisch János	Építés ideje:	1933		
Építészeti stílus:	modern	Átalakítás ideje / jellege:	-		
Eredeti funkció:	lakó	Beépítési mód:	szabadonálló		
Kialakult, jelenlegi funkció:	lakó	Szintszám:	A+MF+1		
Tetőforma / anyag:	lapos tető, rá vezető lépcsőházzal	Építészeti, művészeti érték:	az épület egésze		
Anyaghasználat:	faragott terméskő lábazat, vakolat, rácsok, korlátok; kerítés: dróthálós vaskerítés				
Díszítés:	félköríves zárterkély, tetején terasszal, bejárat, előtetős tetőszinti lépcsőházi felépítmény				

Cím:	LEPKÉ UTCA 10.	Nyilv. szám:	198	Forrás:	2
		Helyrajzi szám:	12334/4		
		Védelem:	-		
Tervező / kivitelező:	-	Építés ideje:	1930-as évek		
Építészeti stílus:	bauhaus, modern	Átalakítás ideje / jellege:	erkélyek fölötti tetők		
Eredeti funkció:	lakó	Beépítési mód:	szabadonálló		
Kialakult, jelenlegi funkció:	lakó	Szintszám:	A+F+1		
Tetőforma / anyag:	lapostető	Építészeti, művészeti érték:	az épület megjelenése		
Anyaghasználat:	terméskő lábazat, vakolat, ablakrács, a kert felé korlát; kerítés: betonlábazat, pálcás vaskerítés				
Díszítés:	erkélyek, sarokerkély, íves lépcsőház, lépcsőházi ablak, bejárat kerek ablakkal				

Cím:	KUPECZKY UTCA 4.	Nyilv. szám:	191	Forrás:	2
		Helyrajzi szám:	15370/2		
		Védelem:	-		
Tervező / kivitelező:	-	Építés ideje:	1930-as évek		
Építészeti stílus:	modern	Átalakítás ideje / jellege:	garázskapu, falon külső kábelvezetés		
Eredeti funkció:	lakó	Beépítési mód:	szabadonálló		
Kialakult, jelenlegi funkció:	lakó	Szintszám:	F+2		
Tetőforma / anyag:	lapostető	Építészeti, művészeti érték:	az épület tömege, tagolása		
Anyaghasználat:	kőlábazat, vakolt téglafal, ablakrács; kerítés: drótfonat, terméskő pilléres fedett kapu				
Díszítés:	széles műkökeretes előtetős bejárat				

Cím:	KRECSÁNYI UTCA 18.	Nyilv. szám:	190	Forrás:	2
		Helyrajzi szám:	11906/3		
		Védelem:	-		
Tervező / kivitelező:	-	Építés ideje:	1920-as évek		
Építészeti stílus:	neobarokk	Átalakítás ideje / jellege:	földszintes garázs hozzáépítés, felette terasz, jobb oldalon kertben álló fémszerkezetű kocsi beálló		
Eredeti funkció:	-	Beépítési mód:	szabadonálló		
Kialakult, jelenlegi funkció:	lakó	Szintszám:	F+1		
Tetőforma / anyag:	kontyolt nyeregtető / cserépfedés	Építészeti, művészeti érték:	főhomlokzat		
Anyaghasználat:	terméskő lábazat, vakolt téglafal, műkő, vak. díszítés, régi asztalos és lakatos szerkezetek; kerítés: alacsony betonlábazat és rács				
Díszítés:	jón oszlopos fedett főbejárat, íves vonallal, felette erkély, köríves régi asztalos szerkezetű, zsalus ajtóval, oszlopok között széles előlépcsők kovácsoltvas rács és korlát				

Cím:	KRECSÁNYI UTCA 4./A.	Nyilv. szám:	188	Forrás:	2
		Helyrajzi szám:	11910/1		
		Védelem:	-		
Tervező / kivitelező:	-	Építés ideje:	-		
Építészeti stílus:	romantikus "svájci villa" jelleg	Átalakítás ideje / jellege:	1990-es évek eleje oromfalon új erkély nyitása		
Eredeti funkció:	-	Beépítési mód:	szabadonálló		
Kialakult, jelenlegi funkció:	lakó	Szintszám:	F+1+T / F+2		
Tetőforma / anyag:	kontyolt oromfalas nyeregtető, kis kerek és nagyobb négyszögű tornyolt / cserépfedés	Építészeti, művészeti érték:	az épület mozgalmas tömege, díszei		
Anyaghasználat:	kő lábazat, vakolt téglafal, vak.díszek, régi asztalos és lakatos szerk., faragott ácsszerkezet, bádog díszítés; kerítés: beton és régi kovácsoltvas rács				
Díszítés:	mozgalmas tetőszerkezet, bádog csúcspdíszes négyszögletes és kerek torony, faragott ácsszerkezettel alátámasztott csonkakontyos oromfal, vakolt és fa párkány, vakolt ablakkeretezések, emeleti nagy, pillérek köti ablakok régi asztalos szerkezetek, kovácsoltvas rács, korlát régi kovácsoltvas kerítés				

Cím:	KITAIBEL PÁL UTCA 12.	Nyilv. szám:	187	Forrás:	2
		Helyrajzi szám:	12870/10		
		Védelem:	-		
Tervező / kivitelező:	-	Építés ideje:	1937		
Építészeti stílus:	modern	Átalakítás ideje / jellege:	-		
Eredeti funkció:	-	Beépítési mód:	szabadonálló		
Kialakult, jelenlegi funkció:	óvoda	Szintszám:	F+1		
Tetőforma / anyag:	kontyolt nyeregtető / cserépfedés, kiemelt lépcsőház lapos tetővel	Építészeti, művészeti érték:	az épület tömege, részletei		
Anyaghasználat:	emeleti terasz körül klinkertégla burkolat, vakolat, ablakrácsok, kerítés: kőkorláton drótháló				
Díszítés:	teraszlépcső, földszinti bejárati előtető, az udvari oldalon két oszloppal alátámasztott zárterkély, ablakrácsok				

Cím:	KELEMEN LÁSZLÓ UTCA 14/A	Nyilv. szám:	180	Forrás:	2
		Helyrajzi szám:	11618/21		
		Védelem:	-		
Tervező / kivitelező:	-	Építés ideje:	1930-as évek		
Építészeti stílus:	modern	Átalakítás ideje / jellege:	-		
Eredeti funkció:	lakó és kereskedelem - szolgáltatás	Beépítési mód:	ikres		
Kialakult, jelenlegi funkció:	lakó és kereskedelem - szolgáltatás	Szintszám:	A+MF+2		
Tetőforma / anyag:	lapostető	Építészeti, művészeti érték:	az épült tömege, stílusa		
Anyaghasználat:	vakolat, korlátok, rácsok				
Díszítés:	tömegformálása; félkörrel a másik oldalra átforduló, pálcárcsos sarokerkélyek, franciaerkélyek, a földszint négy kis üzlettel nyílik az utcára				

Cím:	KELEMEN LÁSZLÓ UTCA 7.	Nyilv. szám:	178	Forrás:	2
		Helyrajzi szám:	11615/17		
		Védelem:	-		
Tervező / kivitelező:	-	Építés ideje:	1910-1920-as évek		
Építészeti stílus:	historizáló	Átalakítás ideje / jellege:	tetőtér beépítés, az oszlopos kerti "veranda" utólagos hozzáragasztásnak tűnik		
Eredeti funkció:	lakó	Beépítési mód:	szabadonálló		
Kialakult, jelenlegi funkció:	lakó	Szintszám:	A+MF+1+T		
Tetőforma / anyag:	kontyolt nyeregtető, a kiugratott és kiemelt lépcsőház felett kontyolt fióknyereg / palafedés	Építészeti, művészeti érték:	az eredeti épület tömege és díszítése, nyílászárói		
Anyaghasználat:	terméskő lábazat és kapu keret, vakolat, korlát; kerítés: betonlábazat és oszlopok, dróthálós kerítés				
Díszítés:	a kiemelt lépcsőház előtetős-előlépcsős bejárat, a terméskő lábazat az alagsori ablakok keretezéseként kialakítva, ablakrácsok, teraszkorlát				

Cím:	KELEMEN LÁSZLÓ UTCA 6.	Nyilv. szám:	177	Forrás:	2
		Helyrajzi szám:	11618/16		
		Védelem:	-		
Tervező / kivitelező:	-	Építés ideje:	1930-as évek		
Építészeti stílus:	(puritán) neobarokk	Átalakítás ideje / jellege:	tetősík ablakok, a ház bal oldalához toldott sufni, a deszkapárkány szokatlan ebben a korban		
Eredeti funkció:	lakó	Beépítési mód:	szabadonálló		
Kialakult, jelenlegi funkció:	lakó	Szintszám:	A+MF+1+T		
Tetőforma / anyag:	sátortető / palafedés	Építészeti, művészeti érték:	az épület megjelenése, anyagai, díszítése		
Anyaghasználat:	az alagsor magasságáig faragott terméskő burkolat, gipsz tagozatok, vakolat, korlátok, rácsok; kerítés: terméskő lábazat és oszlopok, pálcás vaskerítés				
Díszítés:	faragott terméskő burkolat az alagsori részen és a lépcsőházi bejáratnál, a kő burkolatot lezáró párkány faragott terméskőből, az utcai homlokzat falvégeit díszítő oszlop pilaszter, gipsz főpárkány tagozat, ablakkönyöklők, erkélykorlátok virágtartóval, a zárterkély tetején csúcsdíz				

Cím:	KAVICS UTCA 20. - VÉRHALOM UTCA 27/E	Nyilv. szám:	176	Forrás:	2
		Helyrajzi szám:	14532/7		
		Védelem:	-		
Tervező / kivitelező:	-	Építés ideje:	1930-as évek		
Építészeti stílus:	modern	Átalakítás ideje / jellege:	bejárati toldalék a Vérhalom utcai oldalon		
Eredeti funkció:	lakó	Beépítési mód:	szabadonálló		
Kialakult, jelenlegi funkció:	lakó	Szintszám:	F+1		
Tetőforma / anyag:	kontyolt tető / palafedés, a lépcsőházi tömb lapos tetős	Építészeti, művészeti érték:	az épület tömege, nyílás elhelyezése		
Anyaghasználat:	terméskő lábazat, felette vakolat, ablakrácsok				
Díszítés:	főpárkány, előtető, ablakrácsok (lépcsőházi függőleges ablakoké kissé Art Déco jellegű)				

Cím:	KAVICS UTCA 16.	Nyilv. szám:	175	Forrás:	2
		Helyrajzi szám:	14532/5		
		Védelem:	-		
Tervező / kivitelező:	Dávid Károly	Építés ideje:	1932		
Építészeti stílus:	bauhaus, modern (bővítve)	Átalakítás ideje / jellege:	1990-es évek emeletráépítés		
Eredeti funkció:	lakó	Beépítési mód:	szabadonálló		
Kialakult, jelenlegi funkció:	lakó	Szintszám:	F+2		
Tetőforma / anyag:	lapostető	Építészeti, művészeti érték:	az épület tömege, nyílásrendje		
Anyaghasználat:	vakolat, acélzsálatatú nyersbeton pillérek, falszakasz és kiugró párkány				
Díszítés:	dísztelen; szokatlan eredeti tömegét a két pillér által tartott új második emelet érdekesen fejlesztette tovább; sávablakok, sarkon átforduló ablak				

Cím:	JÚLIA UTCA 8.	Nyilv. szám:	173	Forrás:	2
		Helyrajzi szám:	11514/8		
		Védelem:	-		
Tervező / kivitelező:	-	Építés ideje:	1920-1930-as évek		
Építészeti stílus:	neobarokk(os)	Átalakítás ideje / jellege:	tetőtér beépítés		
Eredeti funkció:	lakó	Beépítési mód:	szabadonálló		
Kialakult, jelenlegi funkció:	szállás-szolgáltatás, vendéglátás	Szintszám:	A+MF+1+T		
Tetőforma / anyag:	manzárdtető / palafedés	Építészeti, művészeti érték:	az erkélyek, a magassföldszinti bejárat		
Anyaghasználat:	terméskő lábazati falburkolat az alagsor magasságában, felette vakolat, vas erkélykorlátok; kerítés: terméskő lábazat és oszlopok, drótháló; keramikocka				
Díszítés:	oldalkerti emeleti erkély és korlát, utcai oldali félköríves erkélyek				

Cím:	HIDÁSZ UTCA 8.	Nyilv. szám:	172	Forrás:	2
		Helyrajzi szám:	12429/3		
		Védelem:	-		
Tervező / kivitelező:	-	Építés ideje:	XX. sz. eleje		
Építészeti stílus:	klasszicizáló eklektika	Átalakítás ideje / jellege:	1990-es évek vége emeletráépítés		
Eredeti funkció:	lakó (magánvilla)	Beépítési mód:	szabadonálló		
Kialakult, jelenlegi funkció:	lakó	Szintszám:	F+1		
Tetőforma / anyag:	kontyolt nyeregtető, a kiugratott tornác rész felett timpanonos oromzat nyeregtetővel / palafedés	Építészeti, művészeti érték:	az épülettömeg, a részletformálás, díszítés		
Anyaghasználat:	terméskő lábazat, vakolat, gipszdíszítés, korlátok, rácsok; kerítés: terméskő lábazat és oszlopok, dróthálós kerítés				
Díszítés:	magas, klasszicizáló főpárkány a földszint felett (triglif-metopa-guttae) a sarkok kváderes szegélyezése, négyoszlopos földszinti tornác hat lépcsőfokból álló előlép-csővel, kovácsoltvas korlát és ablakrácsok, a hátsó homlokzaton íves bejárat nyílás; emeleten a földszinti tagozatok pontos ismétlésével kialakított nyíláskeretezések, faragott végű csüngő ereszt				

Cím:	HIDÁSZ UTCA 7.	Nyilv. szám:	171	Forrás:	2
		Helyrajzi szám:	11601		
		Védelem:	-		
Tervező / kivitelező:	-	Építés ideje:	1920-as évek		
Építészeti stílus:	romantikus historizáló	Átalakítás ideje / jellege:	új tetőtér beépítés, oromzatok megnyitásával, több helyen új, műanyag nyílászárók, rossz tetőtéri ablakok, csúnya tatarozás (fröcskölt falsík)		
Eredeti funkció:	lakó	Beépítési mód:	szabadonálló		
Kialakult, jelenlegi funkció:	lakó	Szintszám:	A+MF+1+T		
Tetőforma / anyag:	bontott tömegű sonkakontyos, illetve oromzatos nyeregtető / palafedés	Építészeti, művészeti érték:	oszlopos bejárati tornác, faldíszítés		
Anyaghasználat:	terméskő lábazat, vakolat, gipszdíszek, korlátok, rácsok; kerítés: a legegyszerűbb drótfonat				

Díszítés: oszlopos bejárati tornác íves záródással, magasföldszinti udvari terasz a kertbe vezető lépcsővel, főpárkány és osztópárkányok, ablakkeretezések, faltükrök rozettákkal, diszkrét vízszintes csikozás az alagsori szinten, tornáckorlát

Cím:	HERMAN OTTÓ UTCA 47.	Nyilv. szám:	170	Forrás:	2
		Helyrajzi szám:	12288/2		
		Védelem:	-		
Tervező / kivitelező:	Pretsch János / Iványi Gyula	Építés ideje:	1936		
Építészeti stílus:	romantikus modern	Átalakítás ideje / jellege:	nem látható		
Eredeti funkció:	-	Beépítési mód:	szabadonálló		
Kialakult, jelenlegi funkció:	lakó	Szintszám:	A+F+1		
Tetőforma / anyag:	lapostető	Építészeti, művészeti érték:	az utcánál és a háznál való kőhasználatról a zsalukig, a párkányig és a színezésig nagyon jól együttvan a ház (a szép terv mellett ebben látszik az eredeti és egykéz tulajdoni forma előnye)		
Anyaghasználat:	terméskő lábazat az alagsori ablakokig, vakolt téglafal, terméskő földszinti teraszfal, zsalugáteres nyílászárók, fapárkány, erkélykorlát; kerítés: terméskő támfal és garázsfal, illetve rács				

Díszítés: emeleten kiugró, kör alakú, sarok virágablak konzolos alátámasztással, zsalugáteres nyílások, fapárkány, pálcarácsok

Cím:	HERMAN OTTÓ UTCA 40. - GÁBOR ÁRON UTCA 19.	Nyilv. szám:	169	Forrás:	2
		Helyrajzi szám:	12012/7		
		Védelem:	-		
Tervező / kivitelező:	-	Építés ideje:	1900-as évek eleje		
Építészeti stílus:	szecesszió	Átalakítás ideje / jellege:	üvegkorlátos terasz tömege utólagosnak látszik		
Eredeti funkció:	lakó	Beépítési mód:	szabadonálló		
Kialakult, jelenlegi funkció:	lakó	Szintszám:	F+1+T / A+F+1+T		
Tetőforma / anyag:	konty és oromfalas félkonty nyeregvető / cserépfedés	Építészeti, művészeti érték:	az épület a tetőkkel, teraszokkal, erkélyekkel mozgatott tömege; régi kerítés		
Anyaghasználat:	terméskő lábazat, illetve földszinti padlóvonalig terméskő fal; vakolt téglafal; kovácsoltvas ablakrács és erkélykorlát, kazettás faparkány; kerítés: terméskő lábazat és oszlopok, illetve klasszikus farács kerítés és faragott fakapuk				
Díszítés:	terméskő fal és boltozott fedett kapu a Gábor Áron utca felől, cserépfedésű oszlopos lépcsőfeljáró a Herman Ottó utca felől, félköríves földszinti rész felette emeleti terasz kovácsoltvas virágtartóval és korláttal; homlokzaton díszítéssel végigfutó kéménypillér; kazettás faparkány				

Cím:	HERMAN OTTÓ UTCA 10.	Nyilv. szám:	162	Forrás:	2
		Helyrajzi szám:	12033/1		
		Védelem:	-		
Tervező / kivitelező:	Kzma Lajos / Strausz Sándor	Építés ideje:	1933-1934		
Építészeti stílus:	bauhaus, modern	Átalakítás ideje / jellege:	a földszinti erkély alatti terület beépítve, a tetőterasz egyik része beépítve, a lakástér megosztása		
Eredeti funkció:	lakó	Beépítési mód:	szabadonálló		
Kialakult, jelenlegi funkció:	lakó	Szintszám:	A+F+1		
Tetőforma / anyag:	lapostető	Építészeti, művészeti érték:	tömege, fal – nyílás arányai, jellegzetes Kozma-féle sűrű teraszkonzorsor		
Anyaghasználat:	kő lábazat, vakolat, fa és fém nyílászárók				
Díszítés:	tömege, tagolása, nyíláselhelyezése, hosszú fémlablak, csőrácscok				

Cím:	HERMAN OTTÓ UTCA 8.	Nyilv. szám:	161	Forrás:	2
		Helyrajzi szám:	12035/1		
		Védelem:	-		
Tervező / kivitelező:	-	Építés ideje:	1930-as évek		
Építészeti stílus:	historizáló modern	Átalakítás ideje / jellege:	a közelmúltban felújítva, változtatás nem vehető észre		
Eredeti funkció:	lakó	Beépítési mód:	szabadonálló		
Kialakult, jelenlegi funkció:	lakó	Szintszám:	A+F+1+T		
Tetőforma / anyag:	a fő épületrész nyeregtető, a kiemelt lépcsőház kontyolt nyereg, az oldalszárny lapos tető / bitumenes zsindelyfedés	Építészeti, művészeti érték:	az épület érdekes tömegformálása, díszítései és a kert		
Anyaghasználat:	terméskő lábazat, vakolat, zsalus nyílászárók, korlátok, rácsok (lakatosmunka); kerítés: drótháló				

Díszítés: faragott terméskő alagsori illetve lábazat, valamint a földszinti bejárat körülő burkolat, lépcsőházi tömegképzés és ablakok a lépcsőház előtti erkélyes tornác, udvari erkély, vakolat színezés, zsaluk – több tömeg (lapostetős/magastetős) egybeépítve

Cím:	HÁZMÁN UTCA 17. - PASARÉTI ÚT 68.	Nyilv. szám:	160	Forrás:	2
		Helyrajzi szám:	11563		
		Védelem:	-		
Tervező / kivitelező:	-	Építés ideje:	1910		
Építészeti stílus:	romantikus szecessziós	Átalakítás ideje / jellege:	a bejárat melletti szervesetlen, kommersz korlát		
Eredeti funkció:	lakó	Beépítési mód:	szabadonálló		
Kialakult, jelenlegi funkció:	lakó	Szintszám:	A+MF+1+T		
Tetőforma / anyag:	kontyolt nyeregtető, három oldalon oromzat a negyediken lépcsőházi terasz / palafedés	Építészeti, művészeti érték:	az épület tömege, zárterkélye, díszítése		
Anyaghasználat:	terméskő lábazat az alagsori szinten, felette vakolat, vasrácsok; kerítés: beton lábazat, pálcsás vaskerítés				

Díszítés: lábazati kőburkolat az alagsori ablakok szemöldökeként is készítve; a bejárati kapu, nagy köríves kiugró tömeg (szoba) fogrovatos párkánya, főpárkány, könyöklőpárkány, oromzat lezáró párkány, érdekes ablakrácsok

Cím:	HERMAN OTTÓ UTCA 2/B	Nyilv. szám:	160	Forrás:	2
		Helyrajzi szám:	12043/14		
		Védelem:	-		
Tervező / kivitelező:	-	Építés ideje:	1920-as évek		
Építészeti stílus:	neobarokk	Átalakítás ideje / jellege:	tetőtéri beépítés bővítése		
Eredeti funkció:	lakó (magánvilla)	Beépítési mód:	szabadonálló		
Kialakult, jelenlegi funkció:	lakó	Szintszám:	P+F+T		
Tetőforma / anyag:	manzárd, későbbi tetőtér beépítés-bővítéssel / cserépfedés	Építészeti, művészeti érték:	az épület tömege és részletképzése		
Anyaghasználat:	kő lábazat, vakolat, rácsok; kerítés: lábazat nélküli drótfonat acél oszlopokkal				

Díszítés: saroklizenák, ablakkeretek, osztópárkány, fő párkány, szoborfülke, kő párkánnyal és fémlemez lefedéssel, üvegezett acél előtető a bejárati ajtó felett, mellett kov.vas lámpa, kovácsoltvas ablakrácsok

Cím:	HÁZMÁN UTCA 14. - PASARÉTI ÚT 70.	Nyilv. szám:	159	Forrás:	2
		Helyrajzi szám:	11577		
		Védelem:	-		
Tervező / kivitelező:	-	Építés ideje:	1930-as évek		
Építészeti stílus:	neobarokk	Átalakítás ideje / jellege:	bejárati üveg előtető, az épület jobb hátsó oldalán újabb, megállapíthatatlan rendeltetésű hozzáépítés		
Eredeti funkció:	lakó (magánvilla)	Beépítési mód:	szabadonálló		
Kialakult, jelenlegi funkció:	lakó	Szintszám:	A+F		
Tetőforma / anyag:	kontyolt nyeregtető / cserépfedés	Építészeti, művészeti érték:	az új hozzáépítések nélkül az egész épület		
Anyaghasználat:	terméskő lábazat, vakolat, gipsz díszek, műkő balluszteres korlát, oszlopok; erítés: terméskő lábazat és oszlopok, kovácsoltvas kapu, pálcás vaskerítés				

Díszítés: sz alagsori szinten erős vízszintes kváderezés, főpárkány és osztópárkányok, íves, oszlopos tornácok, baluszteres erkélykorlátok, díszes asztalosmunka, baluszter díszítésű ablakmellvéd, a falon kerek gipszrozetta vázadíszsel, ablakrácsok

Cím:	HÁZMÁN UTCA 11.	Nyilv. szám:	158	Forrás:	2
		Helyrajzi szám:	11566		
		Védelem:	-		
Tervező / kivitelező:	-	Építés ideje:	XX. sz. eleje		
Építészeti stílus:	késő eklektikus	Átalakítás ideje / jellege:	egyres díszek, faoromzat konzolkiosztása, vízcsendesítő		
Eredeti funkció:	üdülő, nyaraló	Beépítési mód:	szabadonálló		
Kialakult, jelenlegi funkció:	lakó és iroda	Szintszám:	A+MF+T		
Tetőforma / anyag:	kontyolt nyeregtető, az oromzatos rész felett nyeregtető / cserépfedés	Építészeti, művészeti érték:	az épület tömege, díszítései		
Anyaghasználat:	vakolat, gipszdíszítés, fa oromdíszítés; kerítés: téglaburkolatos lábazat és oszlopok, kovácsoltvas kerítés				
Díszítés:	sarok és közbülső osztó lizénák kváderes kialakításban, szemöldök és könyöklő párkányok, nyíláskeretezés, timpanonos díszes szemöldökdíszítés, ablakrácsok, virágtartók; faoromzat				

Cím:	HÁZMÁN UTCA 9.	Nyilv. szám:	157	Forrás:	2
		Helyrajzi szám:	11567		
		Védelem:	-		
Tervező / kivitelező:	-	Építés ideje:	XX. sz. eleje		
Építészeti stílus:	késő eklektikus	Átalakítás ideje / jellege:	-		
Eredeti funkció:	üdülő, nyaraló	Beépítési mód:	szabadonálló		
Kialakult, jelenlegi funkció:	lakó	Szintszám:	P+F+1		
Tetőforma / anyag:	sátortető / cserépfedés	Építészeti, művészeti érték:	az épület tömege, díszítései		
Anyaghasználat:	vakolt lábazat, műkőnek kinéző baluszteres korlát; kerítés: vakolt téglalábazat és oszlopok, kovácsoltvas kapu és kerítés				
Díszítés:	előugró tornácok középrizalit, konzorsoros főpárkány, osztópárkányok, ablakkeretezések, vízszintesen kváderezett főhomlokzat, vakablakok, szemöldök párkány, köténydísz, szegmensíves pinceablakok, baluszteres teraszkorlátok váza díszítéssel, ablak mellvéddíszítés				

Cím:	HÁZMÁN UTCA 5.	Nyilv. szám:	156	Forrás:	2
		Helyrajzi szám:	11569		
		Védelem:	-		
Tervező / kivitelező:	-	Építés ideje:	1902		
Építészeti stílus:	késő eklektikus	Átalakítás ideje / jellege:	az üveglakos veranda a hajdani nyitott kerti terasz későbbi beépítése a felette lévő tetőtéri nyitott terrazzsal együtt, az oldalkerti előlépcső még későbbi toldás		
Eredeti funkció:	lakó	Beépítési mód:	szabadonálló		
Kialakult, jelenlegi funkció:	lakó és vendéglátás	Szintszám:	A+MF+T		
Tetőforma / anyag:	kontyolt nyeregtető / palafedés	Építészeti, művészeti érték:	az épület gazdag díszítése, az előlépcső		
Anyaghasználat:	kő lábazat, vakolat, lefestett nyerstégla burkolat, gipszdíszek, rácsok; kő lépcső és lépcsőkoriát; kerítés: terméskő lábazat és oszlopok, kovácsoltvas pálcarácsos kerítés				

Díszítés: a falsarkok erős kváderes hangsúlyozása, főpárkány, a vakolt oldalhomlokzatok vízszintes kváderezése, ablakkeretezések, díszes gipszdíszítéses szemöldök, osztópárkány, az utcai homlokzat nyerstégla burkolata, ablak mellvéd díszítés, előkelő kő előlépcső a verandához fonott díszű, áttört íves vezetőségű kőkorlással, csúny, új, kosaras tvas ablakrács

Cím:	HÁZMÁN UTCA 4.	Nyilv. szám:	155	Forrás:	2
		Helyrajzi szám:	11572/2		
		Védelem:	-		
Tervező / kivitelező:	-	Építés ideje:	1941		
Építészeti stílus:	konzervatív modern	Átalakítás ideje / jellege:	-		
Eredeti funkció:	lakó	Beépítési mód:	szabadonálló		
Kialakult, jelenlegi funkció:	lakó	Szintszám:	A+MF+2		
Tetőforma / anyag:	kontyolt nyeregtető / palafedés	Építészeti, művészeti érték:	az épület teljes megjelenésében		
Anyaghasználat:	terméskő falburkolat a földszinti mellvéd magasságáig, faragott kő párkány, vakolat, műkő, kovácsolt vas erkélykorlát ablakrács; kerítés: terméskő lábazat és oszlop, pácás kovácsoltvas kerítés				

Díszítés: tömegformálás (zárterkélyek, erkélyek), bejárati kapu plasztikai díszű reneszánszos kerete, erkélykorlátok pálcaráccsal és levélkoszorú rátét-díszsel, kovácsoltvas eredeti kapu-lámpák, eredeti rácsbetétes kapu, eredeti garázskapu, osztott ablakok – a díszítés koncentrálna

Cím:	HARANGVIRÁG UTCA 7.	<i>Nyilv. szám:</i>	154	<i>Forrás:</i>	2
		<i>Helyrajzi szám:</i>	11983/15		
		<i>Védelem:</i>	-		
<i>Tervező / kivitelező:</i>	Virágh Pál / Ivanics Ferenc	<i>Építés ideje:</i>	1934		
<i>Építészeti stílus:</i>	modern	<i>Átalakítás ideje / jellege:</i>	oldalhomlokzatnál műanyag tetős autóbeálló, lábazat		
<i>Eredeti funkció:</i>	lakó	<i>Beépítési mód:</i>	szabadonálló		
<i>Kialakult, jelenlegi funkció:</i>	lakó	<i>Szintszám:</i>	F+2+T		
<i>Tetőforma / anyag:</i>	oromfalas nyeregtetők / cserépfedés	<i>Építészeti, művészeti érték:</i>	az épület díszítései		
<i>Anyaghasználat:</i>	vakolt téglalábazat és fal, zsalu, rács; kerítés: téglalábazat, sodrony és rács kapu				
<i>Díszítés:</i>	emeleti sarok viráglablak, bejáratnál kerek, rácsos ablak, bejáratnál rácsbetétes ajtó, lépcsőházi ablak-sorozatelőlépcső korlát, téglalépcsők				

Cím:	HARANGVIRÁG UTCA 6.	<i>Nyilv. szám:</i>	153	<i>Forrás:</i>	2
		<i>Helyrajzi szám:</i>	11985/3		
		<i>Védelem:</i>	-		
<i>Tervező / kivitelező:</i>	-	<i>Építés ideje:</i>	1930-as évek		
<i>Építészeti stílus:</i>	modern	<i>Átalakítás ideje / jellege:</i>	új ablakok, rácsok, oromfal megnyitása és beüvegezése a timpanonnál		
<i>Eredeti funkció:</i>	-	<i>Beépítési mód:</i>	szabadonálló		
<i>Kialakult, jelenlegi funkció:</i>	lakó	<i>Szintszám:</i>	F+1+T / A+MF+T		
<i>Tetőforma / anyag:</i>	kontyolt és oromfalas nyeregtető / cserépfedés	<i>Építészeti, művészeti érték:</i>	at épület tömege, homlokzatai		
<i>Anyaghasználat:</i>	terméskő lábazat, vakolt téglafal, vakolt díszítés, műkő elemek, zsalu, rács, korlát; kerítés: terméskő lábazat sé drótfonat				
<i>Díszítés:</i>	vakolt ablakkeretezés és könyöklő, műkő oszlopos, íves összekötésű emeleti fedett tornác oldalt beüvegezve, tornác felett timpanonos oromfal, kovácsoltvas korlát és rács, profilos vakolt párkányok, oldalhomlokzaton kovácsoltvas szerkezetű, üvegtetős kő lépcsőkar a magasföldszintre				

Cím:	HARANGVIRÁG UTCA 4.	Nyilv. szám:	152	Forrás:	2
		Helyrajzi szám:	11982/5		
		Védelem:	-		
Tervező / kivitelező:	Vajda Pál / Typoler József	Építés ideje:	1935		
Építészeti stílus:	modern	Átalakítás ideje / jellege:	falbontással kialakított nagy, garázskapu, jól beilleszkedő új nyílászárók		
Eredeti funkció:	-	Beépítési mód:	szabadonálló		
Kialakult, jelenlegi funkció:	bölcsőde és óvoda	Szintszám:	F+1 / A+F		
Tetőforma / anyag:	lapostető, kiemelt lépcsőházi tömeg, tetőterasz	Építészeti, művészeti érték:	az épület tömege, díszei		
Anyaghasználat:	terméskő lábazat, vakolt téglafal, vakolatdíszítés, kovácsoltvas rács és korlát, műkő elemek, zsaluk; kerítés: terméskő lábazat és sodrony				
Díszítés:	profilos ablak és ajtókeretezés, műkőkönyöklők és erkélylemez, zsaluk, rács, korlát, saroknál dobozszerű, beforduló kisablak, oldal- (illetve főhomlokzatnak számító) homlokzaton végig futó oszlopos alátámasztású, középen íves kialakítású emeleti terasz, zsalugáteres nyílások				

Cím:	HAKÓCZY JENŐ UTCA 17-19. - DETREKŐ UTCA 2/A	Nyilv. szám:	150	Forrás:	2
		Helyrajzi szám:	12266/4		
		Védelem:	-		
Tervező / kivitelező:	Miskolczy László	Építés ideje:	1939-1940		
Építészeti stílus:	historizáló	Átalakítás ideje / jellege:	kapu a kocsibehajtnál, fekvő és bevágott () tetőablakok		
Eredeti funkció:	-	Beépítési mód:	szabadonálló		
Kialakult, jelenlegi funkció:	lakó	Szintszám:	F+1+5 / A/P+F+T		
Tetőforma / anyag:	kontyolt nyeregtető, sülyesztett és kiemelt, kapcsolt tetőablakokkal / palafedés	Építészeti, művészeti érték:	az épület tömege, részletei		
Anyaghasználat:	nyerstégla lábazat és vakolat, vasbeton köroszlopok, fa, korlát; kerítés,: téglalábazat fedkövel és rács				
Díszítés:	zsaluk, kapcsolt tetőablakok faburkolata, korlát, párkánydeszka, terasz alátámasztás				

Cím:	GYERGYÓ UTCA 8. - TOROCKÓ UTCA 2.	Nyilv. szám:	149	Forrás:	2
		Helyrajzi szám:	11510/30		
		Védelem:	Mk		
Tervező / kivitelező:	Szabó Márton és Szabó László / Beregszászy Dezső	Építés ideje:	1933		
Építészeti stílus:	modern	Átalakítás ideje / jellege:	bejárati ajtó és előtető		
Eredeti funkció:	-	Beépítési mód:	szabadonálló		
Kialakult, jelenlegi funkció:	lakó	Szintszám:	A+MF+2		
Tetőforma / anyag:	lapostető	Építészeti, művészeti érték:	mozgalmas épülettömeg, elegáns teraszok, érdekes rakású nyerstégla burkolat és díszítések		
Anyaghasználat:	vörös nyerstégla lábazat és teraszfal aföldszinti parapetig, Torockó utca felől műkő lábazat, vakolt téglafal, rács és erkélykorlát; kerítés: terméskő lábazat és rács				
Díszítés:	vörös nyerstégla lábazat, teraszfal, ablakkönyöklő és terasz mellvédfal lezárás, félköríves sarokteraszok, mozgatott tömeg, Gyergyó utca felől bejárati ajtókeret				

Cím:	GYERGYÓ UTCA 3.	Nyilv. szám:	148	Forrás:	2
		Helyrajzi szám:	11510/6		
		Védelem:	-		
Tervező / kivitelező:	Laykauf Aladár	Építés ideje:	1927		
Építészeti stílus:	neobarokkos historizáló	Átalakítás ideje / jellege:	oldalhomlokzaton műanyag előtető		
Eredeti funkció:	lakó	Beépítési mód:	szabadonálló		
Kialakult, jelenlegi funkció:	lakó	Szintszám:	P+F+1+T		
Tetőforma / anyag:	kontyolt, illetve csonkakontyolt nyeregtető / palafedés	Építészeti, művészeti érték:	finom rácsú, félköríves erkélye, eredeti díszítései		
Anyaghasználat:	terméskő lábazat, vakolt téglafal, terméskő faldísz, kovácsoltvas szerkezetű üveges előtető, erkély és ablakrács, vakolt és gipszdíszítés; kerítés: beton lábazat és rács				
Díszítés:	terméskő lábazatból továbbfutó terméskő faldíszítések, vakolt ablakkeret, könyöklő és párkány, gipszrátét díszek és erkély alatti konzol, homlokzati szoborfülke szoborral, épület saroknál szoborfülke kovácsoltvas lámpával, kovácsoltvas korlátok és ablakrács valamint üveges előtető				

Cím:	GUYON RICHÁRD UTCA 11.	Nyilv. szám:	147	Forrás:	2
		Helyrajzi szám:	12293/4		
		Védelem:	-		
Tervező / kivitelező:	-	Építés ideje:	1930 körül		
Építészeti stílus:	klasszicizáló neobarokk	Átalakítás ideje / jellege:	nem látszik		
Eredeti funkció:	lakó	Beépítési mód:	szabadonálló		
Kialakult, jelenlegi funkció:	lakó	Szintszám:	A+MF+1		
Tetőforma / anyag:	kontyolt nyeregtető / palafedés	Építészeti, művészeti érték:	bejárati tornáca és terasza, előlépcsője, ablakkeretezések		
Anyaghasználat:	az alagsor magasságában terméskő burkolat, vakolat, műkő, vasrácsok; kerítés: terméskő lábazat és oszlopok, pálcás vaskerítés				
Díszítés:	igen széles előlépcső, oszlopos tornác, felette terasz, ablakkeretezések, ablakrácsok, díszes asztalosmunka, az emeleti terasz kijárat díszes keretezése				

Cím:	GUYON RICHÁRD UTCA 9.	Nyilv. szám:	146	Forrás:	2
		Helyrajzi szám:	12293/1		
		Védelem:	-		
Tervező / kivitelező:	Málnai Béla	Építés ideje:	1931		
Építészeti stílus:	historizáló (neoreneszánsz modorban)	Átalakítás ideje / jellege:	újabb tetőtér beépítés (kutyaól ablakok, oromzat csonkakonttyal, baluszteres hosszú erkély)		
Eredeti funkció:	lakó (magánvilla)	Beépítési mód:	szabadonálló		
Kialakult, jelenlegi funkció:	lakó	Szintszám:	A+MF+1+T		
Tetőforma / anyag:	nyeregtető oromzattal és csonkakonttyal / cserépfedés	Építészeti, művészeti érték:	az épület tömegformálása, részletei, tornáca, előlépcsője, párkánya, díszei		
Anyaghasználat:	alacsony terméskő lábazat, vakolat, műkő balluszteres korlátok és oszlopok; kerítés: terméskő lábazat dróthálós kerítés				
Díszítés:	erőteljes falsorok kváderezés, konzorsoros főpárkány, osztópárkányok, oszlopokkal tartott íves nyílású tornác, felette terasz tömör mellvéddel - nyíláskeretezések, bejárati ajtók díszes keretei, elegáns kétkarú kerti lépcső baluszteres korlattal, balluszteres tornáckorlát, új tetőtéri beépítés díszes erkélye virágvázákkal				

Cím:	GUYON RICHÁRD UTCA 7.	Nyilv. szám:	145	Forrás:	2
		Helyrajzi szám:	12292/5		
		Védelem:	-		
Tervező / kivitelező:	-	Építés ideje:	1930		
Építészeti stílus:	modern	Átalakítás ideje / jellege:	-		
Eredeti funkció:	lakó	Beépítési mód:	szabadonálló		
Kialakult, jelenlegi funkció:	lakó	Szintszám:	A+MF+1		
Tetőforma / anyag:	lapostető	Építészeti, művészeti érték:	az épület tömege, tagolása, nyílásai, terasza		
Anyaghasználat:	terméskő lábazat az alagsor magasságában, vakolat, rácsok; kerítés: terméskő lábazat és oszlopok, dróthálós vaskerítés				
Díszítés:	tömege, ívesen kiugratott magassföldszinti szoba, felette terasz, előlépcső, teraszkorlát				

Cím:	GARAS UTCA 7.	Nyilv. szám:	144	Forrás:	2
		Helyrajzi szám:	12097		
		Védelem:	-		
Tervező / kivitelező:	-	Építés ideje:	1910-1920-as évek		
Építészeti stílus:	késői szecesszió	Átalakítás ideje / jellege:	-		
Eredeti funkció:	lakó	Beépítési mód:	szabadonálló		
Kialakult, jelenlegi funkció:	lakó	Szintszám:	A+F+2+T		
Tetőforma / anyag:	kontyolt nyeregtető, középvizaliton manzárd / cserépfedés	Építészeti, művészeti érték:	az épület homlokzati kialakítás, kerítés		
Anyaghasználat:	lábazat: vakolt, téglafal: vakolt, kovácsolt erkélyrácsok, kétrétegű gerébtokos nyílászárók; kerítés: betonlábazat, nyerstégla oszlopok, műkő fedkő, kovácsolt rács				
Díszítés:	földszint fölött húzott övpárkány, ablakok között vakolattükrök, eresz: deszkaburkolat, korlátok, pinceablakok – rácsok; középső tetőkiemelés érdekes „kétornyú” tömege, vakolattagolása				

Cím:	GARAS UTCA 4.	Nyilv. szám:	142	Forrás:	2
		Helyrajzi szám:	12090		
		Védelem:	-		
Tervező / kivitelező:	-	Építés ideje:	1939		
Építészeti stílus:	modern	Átalakítás ideje / jellege:	-		
Eredeti funkció:	lakó	Beépítési mód:	szabadonálló		
Kialakult, jelenlegi funkció:	lakó	Szintszám:	A+F+2		
Tetőforma / anyag:	kontyolt nyeregtető / cserépfedés	Építészeti, művészeti érték:	egységes homlokzati kialakítás		
Anyaghasználat:	lábazat: váltósoros kőburkolat, homlokzat: hálós puhamészkölapburkolat, oldalfal hátsó részén téglaburkolat				

Díszítés: nincs; erkélyajtón és oldalhomlokzaton zsalu, dél-keleti II. emeleti ablakon virágablak, alagsori ablakokon átlós hálós rács; bal garázkapu eredeti, jó állapotú kerítés-támfal: váltósoros kőburkolat és pálcarács

Cím:	GARAS UTCA 2. - TROMBITÁS UTCA 5-7.	Nyilv. szám:	141	Forrás:	2
		Helyrajzi szám:	12089		
		Védelem:	-		
Tervező / kivitelező:	Peterek	Építés ideje:	1923		
Építészeti stílus:	neobarokk	Átalakítás ideje / jellege:	terasz részleges beépítése az épület dél-nyugati sarkán, teraszmellvéd, Trombitás utcai oldalon műkő kerítésoszlopok		
Eredeti funkció:	lakó	Beépítési mód:	szabadonálló		
Kialakult, jelenlegi funkció:	lakó	Szintszám:	(A+)F+1(+T)		
Tetőforma / anyag:	manzárd, összetett tetőidom / kisméretű hódfarkú cserépfedés	Építészeti, művészeti érték:	egységes építészeti kialakítás, szép tömeg, igényes részletképzések		
Anyaghasználat:	lábazat: műkő homlokzat: vakolt, alagsori szint vízszintes nútozású, feljebb sarokarmirozás, háromtagú kőpárkány, vakolatdíszes nyíláskeretek. műkő korlátmellvéd, oszlopos télikert felette áttört műkőmellvédés terasz; kerítés: kő lábazat, kovácsolt rács				

Díszítés: kerítés, kapu, homlokzati vakolatdíszek, nyíláskeretek, párkányok, mellvédek, Trombitás utcai bejárat előteteje

Cím:	GÁBOR ÁRON UTCA 40. - LEPKE UTCA 2.	Nyilv. szám:	140	Forrás:	2
		Helyrajzi szám:	12333/2		
		Védelem:	-		
Tervező / kivitelező:	-	Építés ideje:	1920-as évek		
Építészeti stílus:	neobarokkos posztzecesszió	Átalakítás ideje / jellege:	-		
Eredeti funkció:	lakó	Beépítési mód:	szabadonálló		
Kialakult, jelenlegi funkció:	lakó	Szintszám:	F+1		
Tetőforma / anyag:	kontyolt nyeregtető / cserépfedés	Építészeti, művészeti érték:	az épület egésze, tömege, részletképzései		
Anyaghasználat:	terméskő lábazat (a sarkokon magasabb) és az előlépcső pofafala, vakolat, rácsok, korlátok; kerítés: kőlábazaton drótfonat				
Díszítés:	az előlépcső pofafalán kővázák, sarkok kődíszei, vakolt (eredeti) könyöklők, erkélylemez alatti dísz, erkélyajtó szemöldöke, korlátablakrács				

Cím:	GÁBOR ÁRON UTCA 30.	Nyilv. szám:	139	Forrás:	2
		Helyrajzi szám:	12291/6		
		Védelem:	-		
Tervező / kivitelező:	-	Építés ideje:	1920-as évek		
Építészeti stílus:	historizáló	Átalakítás ideje / jellege:	-		
Eredeti funkció:	-	Beépítési mód:	szabadonálló		
Kialakult, jelenlegi funkció:	lakó	Szintszám:	P+F+T		
Tetőforma / anyag:	kontyolt nyeregtető, illetve tetőfelépítmény / palafedés	Építészeti, művészeti érték:	az épület egésze, tömege, díszítései		
Anyaghasználat:	terméskő a pinceszint tetejéig, a bejárati ajtó körül, az íves saroknál kőnyöklőig, vakolat, műkő, virágablak bádogteteje, hátsó terasz nyerstégla oszlopa, vasrács; kerítés: terméskő és pálcarács				
Díszítés:	íves sarok megoldás; ott az ablakok közt kanellurázott műkő féloszlopok, virágablak, műkő kőnyöklők, vakolt zárópárkány, ablakkeretezések, eredeti asztalosszerkezet				

Cím:	GÁBOR ÁRON UTCA 20.	<i>Nyilv. szám:</i>	138	<i>Forrás:</i>	2
		<i>Helyrajzi szám:</i>	12019/7		
		<i>Védelem:</i>	-		
<i>Tervező / kivitelező:</i>	Schedel Andor	<i>Építés ideje:</i>	1933		
<i>Építészeti stílus:</i>	neobarokk	<i>Átalakítás ideje / jellege:</i>	-		
<i>Eredeti funkció:</i>	-	<i>Beépítési mód:</i>	szabadonálló		
<i>Kialakult, jelenlegi funkció:</i>	lakó	<i>Szintszám:</i>	A+F+T		
<i>Tetőforma / anyag:</i>	manzárdtető / palafedés, kiemelt eredeti bádoggal tetőablakok	<i>Építészeti, művészeti érték:</i>	az épület egésze, tömege, díszítései		
<i>Anyaghasználat:</i>	az alagsor tetejéig terméskő, föllette vakolat, a bejáratnál vas – üveg előtető, ablakrácsok, gipsz szobor; kerítés: terméskő és pálcarács, díszesebb kapuval				
<i>Díszítés:</i>	ablakkeretek, mellvédek, könyöklők, főpárkány, tetőablakok, asztalos szerkezetek, fülkében Madonna szobor, előtető				

Cím:	GÁBOR ÁRON UTCA 11. - PASARÉTI ÚT 56.	<i>Nyilv. szám:</i>	136	<i>Forrás:</i>	2
		<i>Helyrajzi szám:</i>	11514/26		
		<i>Védelem:</i>	-		
<i>Tervező / kivitelező:</i>	dr. Baráth Béla és Novák Ede	<i>Építés ideje:</i>	1933		
<i>Építészeti stílus:</i>	modern	<i>Átalakítás ideje / jellege:</i>	baloldali homlokzatnál garázs kialakítás, hátsó homlokzaton néhány ablak		
<i>Eredeti funkció:</i>	-	<i>Beépítési mód:</i>	szabadonálló		
<i>Kialakult, jelenlegi funkció:</i>	lakó	<i>Szintszám:</i>	A+F+2		
<i>Tetőforma / anyag:</i>	lapos tető, kiemelt lépcsőházi tömeg	<i>Építészeti, művészeti érték:</i>	az épület tömege, tagolása, nyílászárói		
<i>Anyaghasználat:</i>	kő lábazat, vörös nyerstégla alagsori fal és bejáratú ajtó fala, vakolt téglák, kő keret, rács, korlát; kerítés: terméskő lábazat és rács				
<i>Díszítés:</i>	klinkertégla lábazat és bejárat körüli fal, kőkeretes bejáratú ajtó ráccsal, kiugró lépcsőház körbefutó üveglakai, oldal homlokzatokon végigmenő félkörös, oszlop alátámasztású teraszok, csőlábakon álló tömör rabclemez és csőkorlát kombinációjú mellvédekkel				

Cím:	GÁBOR ÁRON UTCA 9.	Nyilv. szám:	135	Forrás:	2
		Helyrajzi szám:	11514/48		
		Védelem:	-		
Tervező / kivitelező:	-	Építés ideje:	1920 - 30-as évek		
Építészeti stílus:	romantikus modern	Átalakítás ideje / jellege:	bejáratnál, széles műkő lépcső és fa előtető (lehet, hogy az egész terasz és garázs)		
Eredeti funkció:	-	Beépítési mód:	szabadonálló		
Kialakult, jelenlegi funkció:	lakó	Szintszám:	A+F+T		
Tetőforma / anyag:	kontyolt, tetején kis faburkolatú oromzat / bitumenes zsindelyfedés	Építészeti, művészeti érték:	az épület tömege, korlátok, nyílások, érdekes játék a félkörívekkel		
Anyaghasználat:	terméskő fal a földszinti padlóvonalig, vakolt téglafal, kovácsoltvas erkély, franciaerkély és teraszkorlát, kő kilépők; kerítés: rács, farács				
Díszítés:	terméskő fal, széles és keskeny köríves ablakok, köríves erkély és franciaerkély ablakok és korlátai, kő kilépő illetve padlószegély a terasznál, franciaerkélyeknél				

Cím:	GÁBOR ÁRON UTCA 8.	Nyilv. szám:	134	Forrás:	2
		Helyrajzi szám:	11523		
		Védelem:	-		
Tervező / kivitelező:	-	Építés ideje:	1920-as évek		
Építészeti stílus:	szecessziós jellegű	Átalakítás ideje / jellege:	-		
Eredeti funkció:	lakó	Beépítési mód:	szabadonálló		
Kialakult, jelenlegi funkció:	lakó	Szintszám:	A+F		
Tetőforma / anyag:	sátortető / cserépfedés, közepén torony, csúcsdíszekkel / bádogfedés	Építészeti, művészeti érték:	az épület tömege, néhány dísz, főleg az orom és a csúcsstorony, amely a Pasaréten nem ritka		
Anyaghasználat:	vakolat, deszkapárkány, az előlépcső felett deszkázott faragott gerendavégű lefedés, alacsony fa torony a tető csúcsán; kerítés: vakolt lábazon pálcarács				
Díszítés:	íves, vakolatdíszes oromzat, torony, nagy ívben legömbölyített falsarok				

Cím:	GÁBOR ÁRON UTCA 7. - TOROCKÓ UTCA 27.	Nyilv. szám:	133	Forrás:	2
		Helyrajzi szám:	11514/28		
		Védelem:	-		
Tervező / kivitelező:	-	Építés ideje:	1930-as évek		
Építészeti stílus:	neobarokk	Átalakítás ideje / jellege:	bejárati ajtó és előtető, tetőablak		
Eredeti funkció:	-	Beépítési mód:	szabadonálló		
Kialakult, jelenlegi funkció:	lakó	Szintszám:	A+F+1+T		
Tetőforma / anyag:	manzárdtető / bramack fedés	Építészeti, művészeti érték:	az épület érdekes tömege, díszítései		
Anyaghasználat:	terméskő lábazat, vakolt téglafal, kovácsoltvas korlátok, és rácsok, előtető; kerítés: műkőlábazat, kő oszlopok és drótfonat				
Díszítés:	kváderes vakolt faldíszítés, vakolt ablakkeretek néhol zárókővel, könyöklők, főpárkány, kovácsoltvas rácsok, korlátok, üvegezett előtető				

Cím:	GÁBOR ÁRON UTCA 6.	Nyilv. szám:	132	Forrás:	2
		Helyrajzi szám:	11524		
		Védelem:	-		
Tervező / kivitelező:	-	Építés ideje:	XX. sz. eleje		
Építészeti stílus:	"svájci villa" jellegű, eklektizáló	Átalakítás ideje / jellege:	-		
Eredeti funkció:	lakó	Beépítési mód:	szabadonálló		
Kialakult, jelenlegi funkció:	lakó	Szintszám:	F+1		
Tetőforma / anyag:	nyolcszögű toronytető / hatszögű palafedés; négy irányban fiók nyeregtetők; erős vízcsendesítő	Építészeti, művészeti érték:	az épület egésze, és a pavilon eredeti díszei, ács-szerkezetei		
Anyaghasználat:	faszerkezet; kerítés: kő lábazaton hálós vasrács				
Díszítés:	fűrészelt díszű, festett faszerkezet: oszlopok, áttört farács, deszkamellvéd				

Cím:	GÁBOR ÁRON UTCA 4.	<i>Nyilv. szám:</i>	131	<i>Forrás:</i>	2
		<i>Helyrajzi szám:</i>	11525		
		<i>Védelem:</i>	-		
<i>Tervező / kivitelező:</i>	-	<i>Építés ideje:</i>	1930		
<i>Építészeti stílus:</i>	bauhaus, modern	<i>Átalakítás ideje / jellege:</i>	bal földszinti erkélyt kalickává tevő vasrács		
<i>Eredeti funkció:</i>	lakó	<i>Beépítési mód:</i>	szabadonálló		
<i>Kialakult, jelenlegi funkció:</i>	lakó	<i>Szintszám:</i>	F+3+T tetőterasszal		
<i>Tetőforma / anyag:</i>	a II. emelet felett tetőterasz, amely három oldalról körbeveszi a tetőszintet, amelyet kontyolt nyeregtető fed / palafedés	<i>Építészeti, művészeti érték:</i>	az épület tömege		
<i>Anyaghasználat:</i>	az utcai oldalon az I. emeletig terméskő falburkolat, amely a többi oldalon csak lábazat, felette vakolat, korlátok, rácsok; kerítés: faragott terméskő lábazat, drótfonatos kerítés				
<i>Díszítés:</i>	nincs, a földszinti terméskő burkolat, a bejárat, erkélykorlátok: csőlábakon álló függőleges lemez, felette két sor csőkorlát				

Cím:	GÁBOR ÁRON UTCA 3/A	<i>Nyilv. szám:</i>	130	<i>Forrás:</i>	2
		<i>Helyrajzi szám:</i>	11514/37		
		<i>Védelem:</i>	-		
<i>Tervező / kivitelező:</i>	-	<i>Építés ideje:</i>	1920 - 30-as évek		
<i>Építészeti stílus:</i>	romantikus modern	<i>Átalakítás ideje / jellege:</i>	pincelejáró elő teteje, hátsó homlokzaton terasz oldalfal beüvegezés		
<i>Eredeti funkció:</i>	-	<i>Beépítési mód:</i>	ikres		
<i>Kialakult, jelenlegi funkció:</i>	lakó	<i>Szintszám:</i>	F+1		
<i>Tetőforma / anyag:</i>	kontyolt nyeregtető / palafedés	<i>Építészeti, művészeti érték:</i>	az épület tömege, díszítései		
<i>Anyaghasználat:</i>	beton illetve terméskő lábazat, vakolt téglafal, vakolt ablakkeretezések, rácsok; kerítés: terméskő lábazat és rács				
<i>Díszítés:</i>	oszlopos, terméskő díszítésű előtetős bejárat, emeleti sarokablakok, peremszerű vakolt nyíláskeretezések				

Cím:	GÁBOR ÁRON UTCA 2. - SZILÁGYI ERZSÉBET FASOR 111.	Nyilv. szám:	129	Forrás:	2
		Helyrajzi szám:	11527/3		
		Védelem:	-		
Tervező / kivitelező:	Szabó Márton és Szabó László	Építés ideje:	1932		
Építészeti stílus:	modern	Átalakítás ideje / jellege:	a ház hátsó sarkán lévő I. emeleti erkély alatti tér beüvegezése		
Eredeti funkció:	lakó	Beépítési mód:	szabadonálló		
Kialakult, jelenlegi funkció:	lakó	Szintszám:	F+2		
Tetőforma / anyag:	nagyon kis hajlású sátozott / palafedés, kicsit kiemelt lépcsőház	Építészeti, művészeti érték:	jó tömegjáték és karakteres homlokzat		
Anyaghasználat:	nyerstégla lábazat, vakolat, rácsok; kerítés: terméskő lábazat, dróthálós mezőjű vaskerítés				
Díszítés:	tömegformálása, íves sarokerkélyek vasoszloppal alátámasztva, az ablakokat szintenként összefogó keretezése, az épületbejárat csorbázatos nyerstégla keretezése, a kertkapuval szemben a falon mázas kerámia dombormű				

Cím:	FÜGE UTCA 4.	Nyilv. szám:	128	Forrás:	2
		Helyrajzi szám:	12884		
		Védelem:	-		
Tervező / kivitelező:	Schulek János ()	Építés ideje:	1910 körül		
Építészeti stílus:	középkorias eklektikus - szecesszós átmenet	Átalakítás ideje / jellege:	nem látható		
Eredeti funkció:	-	Beépítési mód:	szabadonálló		
Kialakult, jelenlegi funkció:	lakó	Szintszám:	P+F+2+T		
Tetőforma / anyag:	kontyolt és csonkakontyolt / cserépfedés, kiemelkedő torony / bádogfedéssel	Építészeti, művészeti érték:	tömege, fa- és lakatosszerkezetei		
Anyaghasználat:	terméskő lábazat, vakolt téglá, faragott ácsszerk				
Díszítés:	bejárat és picelejárta faragott faszerk, előteteje oldalszárny faszerkezetű II. emelet verandája, régi ablakok, ajtórács, kerítésrács; kerítés: terméskő és kovácsoltvas				

Cím:	FÜGE UTCA 1.	Nyilv. szám:	127	Forrás:	2
		Helyrajzi szám:	12891		
		Védelem:	-		
Tervező / kivitelező:	Wellisch Alfréd	Építés ideje:	1890		
Építészeti stílus:	svájci villa jellegű, eklektizáló	Átalakítás ideje / jellege:	a főhomlokzat bal oldalán az I. emeletes rész hozzáépítése új nyílászárókkal		
Eredeti funkció:	-	Beépítési mód:	szabadonálló		
Kialakult, jelenlegi funkció:	lakó	Szintszám:	F+2+T		
Tetőforma / anyag:	kontyolt illetve csonkakontyolt, kiemelkedő tetőtéri oromfal / cserépfedés	Építészeti, művészeti érték:	tömege, tetőkialakítása, korabeli szakipari munkák		
Anyaghasználat:	vakolt téglá, fa ács-szerkezetek, fa szerkezetű veranda, korlát				

Díszítés: ablakkeretezés, sarok armírozás, osztó és főpár-kány; korlátok, rácsok, oromfal feletti faragott tetőtámasztó konzolok, faszerkezetű veranda, régi asztalos szerkezetek; kerítés: betontámfal és hálórács, illetve rács (erősen meredek utca)

Cím:	FILLÉR UTCA 65.	Nyilv. szám:	126	Forrás:	2
		Helyrajzi szám:	12201		
		Védelem:	-		
Tervező / kivitelező:	-	Építés ideje:	1920-as évek		
Építészeti stílus:	romantikus posztzecesszió	Átalakítás ideje / jellege:	hozzátoldott faburkolatú lépcsőház, oromfal üvegfala, tetőablakok; a bejáratnál épült garázs		
Eredeti funkció:	lakó	Beépítési mód:	szabadonálló		
Kialakult, jelenlegi funkció:	lakó	Szintszám:	A+F+1+T / F+2+T		
Tetőforma / anyag:	nyereg, oldalt kontyolt, illetve utólagos kis kontyolt lépcsőház / cserépfedéses	Építészeti, művészeti érték:	eredeti kompozíció, a bővítés ártott az eredeti rendnek		
Anyaghasználat:	vakolt téglá lábazat és fal, vörös nyerstégla emeleti fal "úsztatott" terméskő-kváderekkel, asztalos – lakatos szerkezetek; kerítés: kő lábazat és drótháló				

Díszítés: vörös nyerstégla emeleti fal, kőpilléres terasz mellvéd végződésel, terméskő betétekkel, vakolt fal díszítése vörös téglasávokkal, külső nyerstégla kémény, díszes kovácsoltvas bejárat kapu, ablakrács

Cím:	FILLÉR UTCA 56.	Nyilv. szám:	125	Forrás:	2
		Helyrajzi szám:	12163/2		
		Védelem:	-		
Tervező / kivitelező:	-	Építés ideje:	1920-40-es évek		
Építészeti stílus:	romantikus modern	Átalakítás ideje / jellege:	nem látható		
Eredeti funkció:	lakó	Beépítési mód:	szabadonálló		
Kialakult, jelenlegi funkció:	lakó	Szintszám:	A+F+1		
Tetőforma / anyag:	kontyolt illetve oromfalas nyeregterető / cserépfedés	Építészeti, művészeti érték:	a puritán villaépület egésze		
Anyaghasználat:	terméskő lábazat, vakolt téglafal, timpanonos párkány; kerítés: terméskő lábazat és rács				
Díszítés:	oromfal timpanonos kialakítása kerek ablakkal, osztott régi asztalos szerkezetek, könyöklőpárkány				

Cím:	FILLÉR UTCA 39.	Nyilv. szám:	123	Forrás:	2
		Helyrajzi szám:	12111		
		Védelem:	-		
Tervező / kivitelező:	-	Építés ideje:	1923		
Építészeti stílus:	eklektikus	Átalakítás ideje / jellege:	kijárat, egyszerű tetőablakok, terasz alatti fal vakolatba karcolt fugák		
Eredeti funkció:	lakó	Beépítési mód:	szabadonálló		
Kialakult, jelenlegi funkció:	lakó	Szintszám:	A+F		
Tetőforma / anyag:	manzard sátoertető / kék bitumenes zsindelyfedés	Építészeti, művészeti érték:	egészen eredeti megformálású, északi homlokzat, tömeg, kerítés		
Anyaghasználat:	ciklopkő lábazat, sima kőburkolatú utcai homlokzat, oldalhomlokzatok vakoltak, körbefutó, keskeny, fogazott kő párkány, rusztikus kőburkolatú zárterkéllyások; kerítés: kő lábazat és oszlop, kovácsolt díszű rács				
Díszítés:	utcai homlokzat középtengelyében címerpajzs, osztópárkány, kő főpárkány, tagozatok, ablakok közt kőpillérek				

Cím:	FILLÉR UTCA 33. - GARAS UTCA 20.	Nyilv. szám:	122	Forrás:	2
		Helyrajzi szám:	12114		
		Védelem:	-		
Tervező / kivitelező:	-	Építés ideje:	1910-es évek		
Építészeti stílus:	szecesszió	Átalakítás ideje / jellege:	-		
Eredeti funkció:	lakó	Beépítési mód:	szabadonálló		
Kialakult, jelenlegi funkció:	lakó	Szintszám:	A+MF+1+T		
Tetőforma / anyag:	fő rész kontyolt nyeregtető, másik oldalon manzárd-szerűen leereesztve / cserépfedés	Építészeti, művészeti érték:	az épület tömege, részletei, díszítése – franciaerkély, az oldalhomlokzat tetőablaka és eredeti, toldott jellegű, keskeny rész-tömegének lefedése		
Anyaghasználat:	cement vakolat lábazat, vakolat, vasrácsok, korlátok, előtető; kerítés: betonlábazat és oszlopok, dróthálós kerítés				
Díszítés:	szép franciaerkély, íves zárterkély a hátsó homlokzaton, felette terasz, ablakkönyöklők, erkélykorlátok, oromzatszíró párkány, üvegezett kovácsoltvas előtető, bejárati kapuk				

Cím:	FILLÉR UTCA 32. - ÉRMELLÉKI 18.	Nyilv. szám:	121	Forrás:	2
		Helyrajzi szám:	12076		
		Védelem:	-		
Tervező / kivitelező:	Fenyves és Fried Iroda	Építés ideje:	1934-1935		
Építészeti stílus:	modern	Átalakítás ideje / jellege:	bejárat felett hullámlemez előtető van az eredeti, utcaig nyúló, oszlopokkal aláfogott betontető helyett		
Eredeti funkció:	lakó	Beépítési mód:	szabadonálló		
Kialakult, jelenlegi funkció:	lakó	Szintszám:	F+2(+1)		
Tetőforma / anyag:	lapostető	Építészeti, művészeti érték:	egységes, igényes homlokzati és tömegalakítás		
Anyaghasználat:	kő lábazat, vakolt homlokzat, műkő erkélylemez, erkélyrács, üvegbeton lépcsőházi ablak; kerítés: kő lábazat, vakolt betonoszlopok, idomacél kerítés				
Díszítés:	egyszerű nyílászorok és párkányok, drótfonatos, ívelt erkélykorlát, üvegbeton ablak				

Cím:	FILLÉR UTCA 27.	Nyilv. szám:	120	Forrás:	2
		Helyrajzi szám:	13149		
		Védelem:	-		
Tervező / kivitelező:	Székely-Kovács Ferenc	Építés ideje:	1935		
Építészeti stílus:	bauhaus, modern	Átalakítás ideje / jellege:	tetőtéri fa pergola		
Eredeti funkció:	lakó	Beépítési mód:	szabadonálló		
Kialakult, jelenlegi funkció:	lakó	Szintszám:	A+F+2+T		
Tetőforma / anyag:	lapostető	Építészeti, művészeti érték:	az épület teljes megformálása		
Anyaghasználat:	vakolat				
Díszítés:	a lépcsőház íves fala, érdekes ablak-kialakítások: mellékhelyiségek és lépcsőház				

Cím:	FILLÉR UTCA 16.	Nyilv. szám:	119	Forrás:	2
		Helyrajzi szám:	13087		
		Védelem:	-		
Tervező / kivitelező:	-	Építés ideje:	1920-30-as évek		
Építészeti stílus:	neobarokk	Átalakítás ideje / jellege:	üzletportálok, tetőtér beépítés		
Eredeti funkció:	lakó	Beépítési mód:	hézagosan zárt sorú		
Kialakult, jelenlegi funkció:	lakó	Szintszám:	F+3+T		
Tetőforma / anyag:	kontyolt nyeregtető / cserépfedés	Építészeti, művészeti érték:	az üzletportálok maiak, tetőtér beépítés		
Anyaghasználat:	kő lábazat, vakolat, gipszdíszek, pálcarácsos vas korlátok; kerítés: mezős háló terméskő támfalon				
Díszítés:	kapu keretezés gipsz díszítéssel, ablak keretezés, övpárkányok, zárterkélyek éldíszítés, gipszfűzér, rozetta				

Cím:	FENYVES UTCA 5.	Nyilv. szám:	117	Forrás:	2
		Helyrajzi szám:	12431/5		
		Védelem:	-		
Tervező / kivitelező:	-	Építés ideje:	1923		
Építészeti stílus:	romantikus modern	Átalakítás ideje / jellege:	a tetőtéri beépítés, az előkert terasz alatta garázzsal, terasz ajtó és ablak		
Eredeti funkció:	lakó	Beépítési mód:	szabadonálló		
Kialakult, jelenlegi funkció:	lakó	Szintszám:	A+MF+T		
Tetőforma / anyag:	kontyolt nyeregtető, a tetőtér beépítés miatt a két szemben lévő oldalon oromzatot alakítottak ki az ablakok számára / palafedés	Építészeti, művészeti érték:	az épület tömege és bejárata		
Anyaghasználat:	cement vakolat lábazat, vakolat; kerítés: drótfonat				

Díszítés: a falat eltakar futónövények miatt nem látni a díszítést, a falsarkon középkori jelleget idéző szép faszobor fülkében, felette réz baldachin-sisak

Cím:	FELVINCI ÚT 39. - KAPOR UTCA 3.	Nyilv. szám:	115	Forrás:	2
		Helyrajzi szám:	12706		
		Védelem:	-		
Tervező / kivitelező:	-	Építés ideje:	XX. sz. eleje		
Építészeti stílus:	szecessziós jellegű	Átalakítás ideje / jellege:	előtetők		
Eredeti funkció:	lakó	Beépítési mód:	szabadonálló		
Kialakult, jelenlegi funkció:	lakó	Szintszám:	F+1		
Tetőforma / anyag:	kontyolt nyeregtető, fiók nyeregtetőkkel / cserépfedés	Építészeti, művészeti érték:	az épület részletei		
Anyaghasználat:	terméskő lábazat, vakolat, fa lépcsőfeljárati előtető, rácsok				

Díszítés: faragott ereszeszka, a hátsó homlokzaton épített teraszkorlát, ablakrács, az emeletre vezető bejárat feletti oromfalon kör alakú dísz

Cím:	FELVINCI ÚT 22. - KAPOS UTCA 1/B	Nyilv. szám:	113	Forrás:	2
		Helyrajzi szám:	12718/1		
		Védelem:	-		
Tervező / kivitelező:	Rácz György	Építés ideje:	1937		
Építészeti stílus:	modern	Átalakítás ideje / jellege:	tetőtéri beépítés, "kutyaól ablakok"		
Eredeti funkció:	lakó	Beépítési mód:	szabadonálló		
Kialakult, jelenlegi funkció:	lakó	Szintszám:	A+F+2+T		
Tetőforma / anyag:	kontyolt nyeregtető, kiugratott a tetőtérbe kiemelt lépcsőházzal / palafedés	Építészeti, művészeti érték:	tömeg formálása, tagolása, nyílásrendje		
Anyaghasználat:	kő lábazat, vakolt, rácsok; kerítés: terméskő lábazat és sarokoszlopok, dróthálós kerítés				
Díszítés:	bejárat, az ívesen kiugratott lépcsőház, íves zárterkély, ablakrácsok				

Cím:	FELVINCI ÚT 19. - TULIPÁN UTCA 22/B	Nyilv. szám:	112	Forrás:	2
		Helyrajzi szám:	12732/2		
		Védelem:	-		
Tervező / kivitelező:	Bodánszky Géza és Bodánszky Ferenc	Építés ideje:	1933		
Építészeti stílus:	bauhaus hatású modern	Átalakítás ideje / jellege:	nem látható		
Eredeti funkció:	lakó	Beépítési mód:	ikres		
Kialakult, jelenlegi funkció:	lakó	Szintszám:	F+2		
Tetőforma / anyag:	lapos tető, félköríves lépcsőházzal	Építészeti, művészeti érték:	érdekes tömegkompozíció a hatalmas hengerekkel		
Anyaghasználat:	terméskő lábazat, vakolt téglafal, vasrács, drótháló-korlát; kerítés: betonlábazat és faléc, illetve drótfonat				
Díszítés:	terméskő falú, előtetős bejárati ajtó; félköríves lépcsőházak, félköríves emeleti terasz, bauhaus-korlátok				

Cím:	FELVINCI ÚT 11.	Nyilv. szám:	111	Forrás:	2
		Helyrajzi szám:	12728		
		Védelem:	E		
Tervező / kivitelező:	-	Építés ideje:	1910-es évek		
Építészeti stílus:	szecesszió	Átalakítás ideje / jellege:	fekvő tető ablak, új üveg előtető az oromfalnál erkély feletti üvegtető és oldalfal		
Eredeti funkció:	lakó	Beépítési mód:	szabadonálló		
Kialakult, jelenlegi funkció:	lakó	Szintszám:	A+F+1+T		
Tetőforma / anyag:	kontyolt, kis deszka oromfallal a tetején, illetve csonkakontyolt oromfalas / cserépfedés	Építészeti, művészeti érték:	tömege, régi asztalos szerkezetek, előlépcsőkar		
Anyaghasználat:	vakolt téglafal, deszka tetőorom és oldalfal, műkő lépcsőkorlát; kerítés: kő és rács, terméskő alagsori fal változó magasságban				
Díszítés:	fogaztásos főpárkány; régi asztalos szerkezetek; bejárati lépcsőkar kő korlátja, trapéz-záradékú ablakok, széles eresz a terasz felett, érdekes lépcsőzetes fal és saroklátásmasztó konzolok				

Cím:	EZREDES UTCA 14.	Nyilv. szám:	110	Forrás:	2
		Helyrajzi szám:	13150/2		
		Védelem:	-		
Tervező / kivitelező:	-	Építés ideje:	1910-es évek		
Építészeti stílus:	eklektikus	Átalakítás ideje / jellege:	legutóbbi tatarozáskor leegyszerűsítve		
Eredeti funkció:	lakó	Beépítési mód:	hézagosan zárt sorú		
Kialakult, jelenlegi funkció:	lakó	Szintszám:	A+F+2		
Tetőforma / anyag:	nyeregtető, hátsóhomlokzaton kiemelt középrész, kontyolt nyeregtetővel / cserépfedés, a főhomlokzaton tetőterasz	Építészeti, művészeti érték:	a veranda építmény, díszítések		
Anyaghasználat:	vakolat, öntöttvas illetve acél tartószerkezetű veranda, fa mellvéddel				
Díszítés:	üvegezett veranda, osztópárkány, főpárkány, sima nyíláskeretezés, erkélykorlát, könyöklő, az épületvégen kváderes szegélyezés				

Cím:	ESZTER UTCA 18.	Nyilv. szám:	108	Forrás:	2
		Helyrajzi szám:	12792		
		Védelem:	-		
Tervező / kivitelező:	-	Építés ideje:	XX. sz. eleje		
Építészeti stílus:	szecesszió	Átalakítás ideje / jellege:	-		
Eredeti funkció:	lakó	Beépítési mód:	szabadonálló		
Kialakult, jelenlegi funkció:	lakó	Szintszám:	A+F(+1)		
Tetőforma / anyag:	nyeregtető kontyolva, illetve az utcai oldali szárny csonkakonty / cserépfedés, az egyik élen érdekes tetőablak	Építészeti, művészeti érték:	gazdag tömegformálás, érdekes tetőtömegek, díszítések		
Anyaghasználat:	vakolat, fa nyílászárók, vas erkélykorlát és ablakrácsok, vaskerítés				
Díszítés:	az utcai oldalon az oromzatban lévő padlásablakok keretezése, az utcai oldali bejárat felett díszítés, fa sarokablak a tetőben; erősen bontott tömeg				

Cím:	ESZTER UTCA 9/B	Nyilv. szám:	107	Forrás:	2
		Helyrajzi szám:	12917		
		Védelem:	Mk		
Tervező / kivitelező:	-	Építés ideje:	1910-es évek		
Építészeti stílus:	átmeneti stílus, némi szecessziós hatással	Átalakítás ideje / jellege:	oldalán új üvegtető		
Eredeti funkció:	lakó	Beépítési mód:	szabadonálló		
Kialakult, jelenlegi funkció:	lakó	Szintszám:	A+F+2		
Tetőforma / anyag:	kontyolt nyeregtető / cserépfedés	Építészeti, művészeti érték:	üvegezett fa veranda, az eredeti ablakok, szecessziós vaskorlátok, párkány megoldás		
Anyaghasználat:	terméskő lábazat, vakolat, üvegezett fa veranda, fa nyílászárók, fa párkány, fa alátámasztással faragott kőkerítés lábazat, drótfonatos vaskerítés				
Díszítés:	tetőpárkány, üvegezett fa veranda, vas erkélykorlát				

Cím:	ESZTER UTCA 8/B	Nyilv. szám:	106	Forrás:	2
		Helyrajzi szám:	12809		
		Védelem:	-		
Tervező / kivitelező:	-	Építés ideje:	1930-40-es évek		
Építészeti stílus:	romantikus modern	Átalakítás ideje / jellege:	az előtetők az utcai és udvari homlokzaton, az erkélyek felett		
Eredeti funkció:	lakó	Beépítési mód:	szabadonálló		
Kialakult, jelenlegi funkció:	lakó	Szintszám:	A+F		
Tetőforma / anyag:	nyeregtető / cserépfedés, a tagolt tömegben lapostető	Építészeti, művészeti érték:	korának egyik jellemző típusa		
Anyaghasználat:	faragott kő lábazat, vakolat, faragott kő az oldalhomlokzati épületkiugrásokon, ablakrács; faragott kőkerítés lábazat, vas korlát				
Díszítés:	Madonna a garázsbejárat felet, átlós rácsok				

Cím:	ERVIN UTCA 3.	Nyilv. szám:	103	Forrás:	2
		Helyrajzi szám:	12067		
		Védelem:	-		
Tervező / kivitelező:	-	Építés ideje:	1900 körül		
Építészeti stílus:	eklektizáló	Átalakítás ideje / jellege:	tetőtér beépítés, tetőtéri erkély		
Eredeti funkció:	lakó	Beépítési mód:	szabadonálló		
Kialakult, jelenlegi funkció:	lakó	Szintszám:	A+F+2+T		
Tetőforma / anyag:	összetett tetőidom / cserépfedés, díszes kúpcserepek	Építészeti, művészeti érték:	az épület tömege, homlokzata, nyílászárói		
Anyaghasználat:	vakolt homlokzat, deszkázott ereszalja				
Díszítés:	vakolatdíszek: bejárat díszes kapuzat, földszint fala mintázott, párkányok, keretezések, tükrök, II. emeleten erkélykorlát – eredeti nyílászárók				

Cím:	ÉRMELLÉKI UTCA 15.	Nyilv. szám:	101	Forrás:	2
		Helyrajzi szám:	12081		
		Védelem:	-		
Tervező / kivitelező:	-	Építés ideje:	1910-es évek		
Építészeti stílus:	neobarokk	Átalakítás ideje / jellege:	-		
Eredeti funkció:	lakó	Beépítési mód:	szabadonálló		
Kialakult, jelenlegi funkció:	lakó	Szintszám:	A+F+1+T		
Tetőforma / anyag:	manzárd sátoztető / palafedés	Építészeti, művészeti érték:	egységes építészeti kialakítás		
Anyaghasználat:	lábazat: ürömi homokkő; homlokzat: kőporos fröcskölt vakolat, húzott nyíláskeretek, gipsz díszítés, műkő erkélylemez; kerítés: műkő lábazat, kő oszlop, egyszerű rács				
Díszítés:	párkányok, nyíláskeretezések, erkélyhomlokzatok, eredeti korlát- és ablakrácsok, műkő teraszkorlát, oszlopok, virágvázáék				

Cím:	ÉRMELLÉKI UTCA 14. - ERVIN UTCA 2.	Nyilv. szám:	100	Forrás:	2
		Helyrajzi szám:	12061		
		Védelem:	-		
Tervező / kivitelező:	Nay és Strausz / Kiss Béla	Építés ideje:	1931-1932		
Építészeti stílus:	modern	Átalakítás ideje / jellege:	1990 körül az eredetileg lapostetős épületre tető került, Ervin utca felől új garázs		
Eredeti funkció:	lakó	Beépítési mód:	szabadonálló		
Kialakult, jelenlegi funkció:	lakó	Szintszám:	A+F+2+T		
Tetőforma / anyag:	"álmanzárd" tető / palafedés	Építészeti, művészeti érték:	a homlokzat egységes kialakítása		
Anyaghasználat:	ürömi lábazat, vakolt kőporos homlokzat, műkő erkélylemez, egyszerű korlátok, műkő oszlopok; kerítés: ürömi homokkő lábazat, Érmelléki utca: egyszerű csőrács (eredeti) Ervin u.: Haidekker-fonat				
Díszítés:	a II. emeleti ablakok fölött egyszerű szemöldökpárkány, szép, egyszerű korlátok, kertben kecskepásztor műkő-szobor				

Cím:	ÉRMELLÉKI UTCA 12.	Nyilv. szám:	99	Forrás:	2
		Helyrajzi szám:	12060		
		Védelem:	-		
Tervező / kivitelező:	-	Építés ideje:	1932		
Építészeti stílus:	konzervatív modern	Átalakítás ideje / jellege:	alagsori bejáratnál műanyag előtető, emeleti oldalhomlokzaton ablakok áthelyezése		
Eredeti funkció:	lakó	Beépítési mód:	szabadonálló		
Kialakult, jelenlegi funkció:	óvoda	Szintszám:	A+F+1		
Tetőforma / anyag:	kontyolt nyereg / palafedés	Építészeti, művészeti érték:	egységes építészeti kialakítás		
Anyaghasználat:	műkő lábazat, vakolt homlokzat, földszinti ablakokon rács, emelten zsalutáblák				

Díszítés: vakolatkeretek, párkányok, sarkokon lizénák, ablakrácsok, bejáratú ajtó felülvilágító rácson "R.G.1932"; kerítés: ürömi homokkő lábazat, egyszerű rács, vízszintes osztókkal,

Cím:	ÉRMELLÉKI UTCA 10.	Nyilv. szám:	97	Forrás:	2
		Helyrajzi szám:	12059		
		Védelem:	E		
Tervező / kivitelező:	-	Építés ideje:	1910-1920-as évek		
Építészeti stílus:	historizáló	Átalakítás ideje / jellege:	-		
Eredeti funkció:	lakó	Beépítési mód:	szabadonálló		
Kialakult, jelenlegi funkció:	lakó	Szintszám:	A+MF+1		
Tetőforma / anyag:	sátortető, középtengelyben falall kiemelt tetőablakok / palafedés	Építészeti, művészeti érték:	egységes építészeti kialakítás		
Anyaghasználat:	lábazat: ürömi homokkő, homlokzat vakolt, fa kazettás, ereszborítás, sokosztásos ablakok, emeleten zsalutáblák				

Díszítés: húzott nyílászkeretek, párkányok, vakolatkeretben mázas kerámia Madonna-dombor- mű, teraszpillérek, kő - faragott díszítőmotívumokkal, bajárat fölött gipsz díszítés – lándzsa, kehely, füzérek; erkélyi plasztikai díszű műkőpillérei; kerítés: ürömi homokkő lábazat és oszlopok, lándzsavéges rács

Cím:	ÉRMELLÉKI UTCA 7.	Nyilv. szám:	96	Forrás:	2
		Helyrajzi szám:	12085		
		Védelem:	-		
Tervező / kivitelező:	Norbert	Építés ideje:	1925		
Építészeti stílus:	historizáló	Átalakítás ideje / jellege:	tetőtér beépítés, aránytalan tetőablakkal és terasszal, mellvéddel		
Eredeti funkció:	lakó	Beépítési mód:	szabadonálló		
Kialakult, jelenlegi funkció:	lakó	Szintszám:	A+F+T		
Tetőforma / anyag:	kontyolt nyeregtető, háromszögű kiugrású alaprajzi rész hasonló tetőlefedéssel / cserépfedés	Építészeti, művészeti érték:	az épület homlokzata, eredeti részletképzései		
Anyaghasználat:	lábazat: téglaburkolat, homlokzat: vakolt, ereszalja kazettás deszka burkolat; kerítés: új, betonlábazat, léckerítés				
Díszítés:	vakolt nyílászorok, húzott kőpárkány, kazettás esz, gipsz dombormű, ablakrács, teraszkorlát virágtartókkal, fekvő elliptikus ablak				

Cím:	ÉRMELLÉKI UTCA 4.	Nyilv. szám:	94	Forrás:	2
		Helyrajzi szám:	12056		
		Védelem:	E		
Tervező / kivitelező:	-	Építés ideje:	1910-es évek		
Építészeti stílus:	historizáló	Átalakítás ideje / jellege:	a lábazat eredeti kőből lehetett, eredetileg díszesebb lehetett az épület		
Eredeti funkció:	lakó	Beépítési mód:	szabadonálló		
Kialakult, jelenlegi funkció:	lakó	Szintszám:	A+F		
Tetőforma / anyag:	kontyolt nyeregtető / cserépfedés	Építészeti, művészeti érték:	az épület tömege, tornáca		
Anyaghasználat:	fröcskölt lábazat, lizénákkal tagolt vakolt homlokzat, kapcsolt gerébtokos ablakok, faszervezetű tornác, faragott mellvéd; kerítés: oszlop-ciklopfal, egyszerű pálcáracs				
Díszítés:	faragott szarufavégek, tornác, eredeti nyílászorok, lizénák				

Cím:	ÉRMELLÉKI UTCA 3.	Nyilv. szám:	93	Forrás:	2
		Helyrajzi szám:	12087		
		Védelem:	-		
Tervező / kivitelező:	Fellner Sándor	Építés ideje:	1910		
Építészeti stílus:	"nemzeti" romantika (az angol kertvárosok építészetének hatása)	Átalakítás ideje / jellege:	kéménypillér, kapubejárat a déli oldalon, ereszképzés		
Eredeti funkció:	lakó	Beépítési mód:	szabadonálló		
Kialakult, jelenlegi funkció:	lakó	Szintszám:	A+F+2		
Tetőforma / anyag:	eredeti tetőablakok, nyeregtető (déli oldalon kontyolt, ormofalakon csonkakonty) / cserépfedés	Építészeti, művészeti érték:	az eredeti kialakítás minden részlete, tömeg, tetőidom, homlokzatképzés, kerítés		
Anyaghasználat:	lábazat: mészkő homlokzat: téglaburkolat, vakolt mezőkkel, mészkő keretek, illetve vakolt homlokzat, téglá nyíláskeret; nyugati oromfal: fachwerk; kerítés: ciklopfal lábazat, téglá oszlopok, vakolattükrökkel, léckerítés				
Díszítés:	rácsok, előtető, tetőablakok, eredeti kémény, nyugati oromfal, ereszképzés, kúpcserепek, kerítés				

Cím:	DETRÉKŐI UTCA 1/A - HANKÓCZY JENŐ UTCA 15.	Nyilv. szám:	91	Forrás:	2
		Helyrajzi szám:	12265/2		
		Védelem:	-		
Tervező / kivitelező:	-	Építés ideje:	1941		
Építészeti stílus:	bauhaus, modern	Átalakítás ideje / jellege:	I. emeleti erkélyen fólia árnyékoló, bejárat fölötti előtető, néhány földszinti ablak külső redőnytokkal, tetőtéri pergola		
Eredeti funkció:	lakó	Beépítési mód:	szabadonálló		
Kialakult, jelenlegi funkció:	lakó	Szintszám:	F+3 / A+MF+2		
Tetőforma / anyag:	lapostető	Építészeti, művészeti érték:	tömeg, szerkezeti megoldások, anyagok		
Anyaghasználat:	a földszint (illetve alapok) tetejéig kő, tovább vakolt, műkő, vasbeton, korlát, eredeti, mezős, fonott rácsú kerítés, homokkő lábazaton				
Díszítés:	műkő nyíláskeretek, anyagok, erkélymegoldások, kerek ablakok				

Cím:	CSOPAKI UTCA 6. - HERMAN OTTÓ UTCA 5.	Nyilv. szám:	90	Forrás:	2
		Helyrajzi szám:	12175/4		
		Védelem:	-		
Tervező / kivitelező:	-	Építés ideje:	1920-as évek		
Építészeti stílus:	eredetileg posztszecessziós	Átalakítás ideje / jellege:	1990-es évek eleje megmagasítva, hozzáépítve, új tetővel és nyílászárókkal, szélfogóval		
Eredeti funkció:	lakó (magánvilla)	Beépítési mód:	szabadonálló		
Kialakult, jelenlegi funkció:	általános iskola	Szintszám:	A+F+1(+T)		
Tetőforma / anyag:	sátortető, felülvilágító, nyeregtető és kontyolt oromképzés / cserépfedés	Építészeti, művészeti érték:	az épület Herman Ottó utcai oldala, mely jól reprezentálja a hajdani nagypolgári villá jellegét		
Anyaghasználat:	terméskő, vakolat, korlát, rácsok				
Díszítés:	Herman Ottó utcai oldalon középrészi nagy ablakok, függesztett bejárati előtető, terasz kialakítás, terméskő- burkolat és kőoszlopok, korlát				

Cím:	CSÉVI UTCA 26.	Nyilv. szám:	89	Forrás:	2
		Helyrajzi szám:	11916/2		
		Védelem:	-		
Tervező / kivitelező:	Hoepfner Guidó	Építés ideje:	1931		
Építészeti stílus:	historizáló modern	Átalakítás ideje / jellege:	hátsó homlokzatnál új földszintes vakolt hozzáépítés, tetején terasszal, új rácsok, tetőtéri terasznál új fa pergola		
Eredeti funkció:	lakó	Beépítési mód:	szabadonálló		
Kialakult, jelenlegi funkció:	lakó	Szintszám:	A+F / F+1+T		
Tetőforma / anyag:	kontyolt tető / tegola fedés, kiemelt tömegű lapostetős rész	Építészeti, művészeti érték:	az épület tömege, részletei		
Anyaghasználat:	lábazat és hátsó homlokzaton földszinti fal, vörös nyerstégla fal, vakolat díszítések, rács, korlát; kerítés: drótháló; terméskő				
Díszítés:	nyers téglák és vakolt sávok kombinációja, vakolt öv és főpárkány, ablakkeret, könyöklő, főbejáratnál kanellurás oszlopok, tetejükön kő virágváza, rácsbetétes bejárati ajtó, korlát, rács, hátsó homlokzatnál téglapilléres fedett terasz, külső lépcsőkaros feljáráttal; a ház részben növényvel befuttatott				

Cím:	CSÉVI UTCA 16.	Nyilv. szám:	88	Forrás:	2
		Helyrajzi szám:	11918/2		
		Védelem:	-		
Tervező / kivitelező:	-	Építés ideje:	1920-as évek		
Építészeti stílus:	historizáló modern	Átalakítás ideje / jellege:	nem látható		
Eredeti funkció:	lakó	Beépítési mód:	szabadonálló		
Kialakult, jelenlegi funkció:	lakó	Szintszám:	F+2+T		
Tetőforma / anyag:	manzárd tető / vörös palafedés, kiugró tömegű oromfal / bádofedés	Építészeti, művészeti érték:	külső lépcsőház, osztott homlokzat		
Anyaghasználat:	földszinti fal, vakolt téglafal, vakolt díszek, műkő elemek, kovácsoltvas rács és korlát; kerítés: terméskő kerítés és rács; terméskő lábazat				
Díszítés:	vakolt ablakkeretezés, lizánák, osztó párkányok (5 db), műkő lépcsőkar és áttört korlát, tetején virágváza a külső lépcsőháznál, kovácsoltvas rács és korlát				

Cím:	CSÉVI UTCA 14.	Nyilv. szám:	87	Forrás:	2
		Helyrajzi szám:	11918/3		
		Védelem:	-		
Tervező / kivitelező:	Antal Dezső	Építés ideje:	1934		
Építészeti stílus:	modern	Átalakítás ideje / jellege:	garázkialakítás a pince szintjén, bal oldali traktusban tetőmagasítás és „üvegkalitka” felépítmény, részben a lábazat		
Eredeti funkció:	-	Beépítési mód:	szabadonálló		
Kialakult, jelenlegi funkció:	lakó	Szintszám:	P+F+1+T		
Tetőforma / anyag:	lapostető	Építészeti, művészeti érték:	az épület tömege, részletei		
Anyaghasználat:	terméskő illetve kő utánzatú lábazat, vakolt téglafal, kő előlépcső, régi asztalos szerkezetek, kovácsoltvas rács; kerítés: terméskő lábazat és kapupillérek és rács				
Díszítés:	oldalhomlokzaton felkör alakú lépcsőházi tömeg, előtetős bejárat, saroknál beforduló ablak, könyöklő és szemöldök párkánnyal				

Cím:	CSÉVI UTCA 12. - SZILFA UTCA 14.	Nyilv. szám:	86	Forrás:	2
		Helyrajzi szám:	11919/1		
		Védelem:	-		
Tervező / kivitelező:	-	Építés ideje:	1931		
Építészeti stílus:	romantikus modern	Átalakítás ideje / jellege:	hátsó homlokzatnál új nyerstégla mellvédfalas lépcsőkar és terasz, tetőtér beépítés későbbi lehet		
Eredeti funkció:	-	Beépítési mód:	szabadonálló		
Kialakult, jelenlegi funkció:	lakó	Szintszám:	P+MF+T / A+MF+T		
Tetőforma / anyag:	manzárdtető oromfallal és kiemelt oromzatokkal / palafedés	Építészeti, művészeti érték:	az épület tömege, részletei, bejárata		
Anyaghasználat:	műkő lábazat, vakolt téglafal, vakolatdíszítések, zsalu, kovácsoltvas rács és korlát, kőelemek; kerítés: betonlábazat és drótfonat				
Díszítés:	széles, pofafalás, íves kő előlépcsőkar a főbejáráshoz, bejárat felett oszlopos alátámasztású tetőerkély, kő erkélylemez, régi asztalos szerkezetek, rácsbetétes bejárati ajtó, zsalu				

Cím:	CSÉVI UTCA 8.	Nyilv. szám:	85	Forrás:	2
		Helyrajzi szám:	11925/3		
		Védelem:	-		
Tervező / kivitelező:	-	Építés ideje:	1920-1930-as évek		
Építészeti stílus:	neobarokk	Átalakítás ideje / jellege:	a kerítés és a kapu		
Eredeti funkció:	-	Beépítési mód:	szabadonálló		
Kialakult, jelenlegi funkció:	lakó	Szintszám:	F		
Tetőforma / anyag:	kontyolt tető, csúcsdíszekkel, a főhomlokzaton kontyolt kiugró tömeggel / palafedés	Építészeti, művészeti érték:	homlokzati kialakítások		
Anyaghasználat:	vakolt téglafal, vakolat- díszítések, gipsz rátétek; kerítés: tömör téglá, fém személy és kocsibejáróval				
Díszítés:	széles kváderes ablakkeretezés, szemöldökpárkány, magyaros (népi barokk) gipsz rátét díszek a szemöldökök felett, nagy sűrű osztású ablakok, rácsok				

Cím:	CSÉVI UTCA 4/B	Nyilv. szám:	84	Forrás:	2
		Helyrajzi szám:	11927/2		
		Védelem:	-		
Tervező / kivitelező:	-	Építés ideje:	1910-1920-as évek		
Építészeti stílus:	népies, historizáló, modern	Átalakítás ideje / jellege:	terasz felett védőtető (műanyag hullámpala vasszerkezettel), oldalüvegezés		
Eredeti funkció:	lakó	Beépítési mód:	szabadonálló		
Kialakult, jelenlegi funkció:	lakó	Szintszám:	F+1 / F		
Tetőforma / anyag:	kontyolt, csonkakontyolt illetve összekötő nyeregtető, csúcsdíszekkel / cserépfedés	Építészeti, művészeti érték:	mozgalmas tömege, különösen Kapy utca tengelyében mutatkozó szép hármás, alacsonyodó tömegei, a nagy, ismétlődő tetőkkel; díszítései		
Anyaghasználat:	kovácsoltvas rács és kapuk, vakolt téglafal, fa korlátok, régi asztalos és lakatos szerkezetek; kerítés: terméskő lábazat és kapupillérek				

Díszítés: kosárásvé régi szerkezetű ablakok, földszinti bejáratnál fedett, faléc korlátos terasz, emeleti főhomlokzat előtt
végigfutó fakorlátos erkély kő korlátoszlopokkal, rajtuk kő virágváza dísz, zsalugáterek, tető fém csúcsdíszítése
erős csonkakontyolás alatt sűrűn egymás mellett hosszúkás padlásablakok; neobarokk díszű kerítés és kapuk

Cím:	CSERJE UTCA 8.	Nyilv. szám:	83	Forrás:	2
		Helyrajzi szám:	15101/10		
		Védelem:	-		
Tervező / kivitelező:	-	Építés ideje:	1920-1930-as évek		
Építészeti stílus:	neobarokk	Átalakítás ideje / jellege:	nem látható		
Eredeti funkció:	lakó	Beépítési mód:	szabadonálló		
Kialakult, jelenlegi funkció:	lakó	Szintszám:	F+T		
Tetőforma / anyag:	kontyolt tető, középen íves lezárású oromfallal / cserépfedés	Építészeti, művészeti érték:	jellegzetes neobarokk épület, kert		
Anyaghasználat:	vakolt téglafal, korlát, zsalu, vakolt ajtó-ablak keretezés, zárókövek, szemöldök oromfal díszes, íves párkánya kis kerék ablakkal, zsaluk, terasz korlát; kerítés: kő és rács, terméskő lábazat és teraszfal				

Díszítés: -

Cím:	CIMBALOM UTCA 10. - KUPECZKY UTCA 1.	Nyilv. szám:	81	Forrás:	2
		Helyrajzi szám:	15370/15		
		Védelem:	-		
Tervező / kivitelező:	-	Építés ideje:	1930-as évek		
Építészeti stílus:	modern	Átalakítás ideje / jellege:	-		
Eredeti funkció:	lakó	Beépítési mód:	szabadonálló		
Kialakult, jelenlegi funkció:	lakó	Szintszám:	F+1 / F+2		
Tetőforma / anyag:	kontyolt tető / palafedés, illetve lapostető	Építészeti, művészeti érték:	elegáns egyszerűség		
Anyaghasználat:	vörös nyerstégla lábazat, vakolt fal, nyers téglá bejárati és garázsajtó keret, terméskő teraszfal, terasztartó vasoszlop, kov.vas rácsok és korlátok, kerítés: terméskő lábazat és drótfonat				
Díszítés:	vörös nyerstégla lábazat, keretezés és díszítés, ablak rácsok, terasz korlátok, oszloppal alátámasztott erkély, régi, faszervezetű garázskapu				

Cím:	CIMBALOM UTCA 7.	Nyilv. szám:	80	Forrás:	2
		Helyrajzi szám:	15353		
		Védelem:	-		
Tervező / kivitelező:	-	Építés ideje:	1930-as évek		
Építészeti stílus:	neobarokk	Átalakítás ideje / jellege:	hátsó traktusban földszintes hozzáépítés		
Eredeti funkció:	-	Beépítési mód:	szabadonálló		
Kialakult, jelenlegi funkció:	iroda	Szintszám:	F+1		
Tetőforma / anyag:	kontyolt tető / cserépfedés	Építészeti, művészeti érték:	korának jellegzetes stílusa		
Anyaghasználat:	kő lábazat, vakolt téglafal, kőoszlopos fedett bejárat, zsaluk; kerítés: terméskő lábazat és rács				
Díszítés:	bejárat és zsaluk				

Cím:	BRANYISZKÓ UTCA 34.	<i>Nyilv. szám:</i>	79	<i>Forrás:</i>	2
		<i>Helyrajzi szám:</i>	12320/2		
		<i>Védelem:</i>	-		
<i>Tervező / kivitelező:</i>	Árkay Bertalan	<i>Építés ideje:</i>	1932		
<i>Építészeti stílus:</i>	modern	<i>Átalakítás ideje / jellege:</i>	bal oldalhomlokzatnál alagsori garázs, felette terasz (lakás kialakítás)		
<i>Eredeti funkció:</i>	-	<i>Beépítési mód:</i>	szabadonálló		
<i>Kialakult, jelenlegi funkció:</i>	lakó	<i>Szintszám:</i>	F+1 / A+F		
<i>Tetőforma / anyag:</i>	lapostető	<i>Építészeti, művészeti érték:</i>	az épület tömege		
<i>Anyaghasználat:</i>	vakolt lábazat és téglafal, kerámia; kerítés: betonlábaza, drótfonat, rácsos kapu				
<i>Díszítés:</i>	kerek, rácsbetétes kisablakok, bejárati ajtó keretezése felette kerámialapokkal, sarkon beforduló ablak a hátsó homlokzaton (főhomlokzat) kovácsoltvas korlát és rács				

Cím:	BRANYISZKÓ UTCA 6. - HIDÁSZ UTCA 27.	<i>Nyilv. szám:</i>	77	<i>Forrás:</i>	2
		<i>Helyrajzi szám:</i>	12308/2		
		<i>Védelem:</i>	-		
<i>Tervező / kivitelező:</i>	Szabó Márton és Szabó László	<i>Építés ideje:</i>	1936		
<i>Építészeti stílus:</i>	modern	<i>Átalakítás ideje / jellege:</i>	hátsó homlokzaton kisméretű fatoldalék		
<i>Eredeti funkció:</i>	lakó	<i>Beépítési mód:</i>	szabadonálló		
<i>Kialakult, jelenlegi funkció:</i>	lakó, iroda	<i>Szintszám:</i>	A+MF		
<i>Tetőforma / anyag:</i>	kontyolt tető / palafedés	<i>Építészeti, művészeti érték:</i>	az épület tömege		
<i>Anyaghasználat:</i>	terméskő lábazat, vakolt téglafal, fa szerkezetek, kovácsoltvas rács és korlát; kerítés: terméskő támfal, illetve magas lábazat és rács				
<i>Díszítés:</i>	Hidász utca felől kiugró, terméskő, fedett lakásbejárat, földszinti és emeleti terasz kovácsoltvas korlát, kovácsoltvas rács, konzolos, faragott végű tetőszelemenek				

Cím:	BRANYISZKÓ UTCA 5. - HIDÁSZ UTCA 25.	Nyilv. szám:	76	Forrás:	2
		Helyrajzi szám:	11992/8		
		Védelem:	-		
Tervező / kivitelező:	-	Építés ideje:	1930-as évek		
Építészeti stílus:	olaszos hatású modern	Átalakítás ideje / jellege:	műanyaglemez garázskapu, oromzat kerámialap burkolása, Hidász utca felé új manzárd beépítés két tetőből kiálló ablaktömbbel		
Eredeti funkció:	-	Beépítési mód:	szabadonálló		
Kialakult, jelenlegi funkció:	lakó	Szintszám:	F+1+T		
Tetőforma / anyag:	manzárd, kiemelkedő, emeletről induló lapostetős torony, oldalt oromzatos, körív lezárású kijárat a tetőteraszra / palafedés	Építészeti, művészeti érték:	az épület tömege, díszítései		
Anyaghasználat:	kerítés: betonlábazat és rács, terméskő lábazat, vakolt téglafal, vakolat díszítések, műkő díszítések, kovácsoltvas rács, korlát, zsalu				
Díszítés:	főhomlokzaton emeletről induló tető fölé nyúló toronyszerű zárterkély, oszlopok közti végig-futó ablakokkal, egészalakos Szűz Mária kőszobor, bal oldalhomlokzaton körív összekötésű oszlop- alátámasztású kiugró nyitott terasz, emeleten beépítve, felette tetőterasz, emeleten oszlopok közti ablakok, hátsó homlokzaton emeleti erkély, kovácsoltvas virágtartós korlátok, vakolt könyöklő és párkány				

Cím:	BORBOLYA UTCA 6.	Nyilv. szám:	75	Forrás:	2
		Helyrajzi szám:	13004/3		
		Védelem:	-		
Tervező / kivitelező:	Málnai Béla / Hegedűs György	Építés ideje:	1935		
Építészeti stílus:	modern	Átalakítás ideje / jellege:	-		
Eredeti funkció:	lakó	Beépítési mód:	szabadonálló		
Kialakult, jelenlegi funkció:	lakó	Szintszám:	F+1		
Tetőforma / anyag:	lapostető	Építészeti, művészeti érték:	az épület tömege, nyílásrendje		
Anyaghasználat:	vakolat, terasz korlát; kerítés: faragott terméskő, pálcás vaskerítés				
Díszítés:	egyszerű főpárkány, közbülső osztópárkány, íves árkád				

Cím:	BÓLYAI UTCA 16.	Nyilv. szám:	74	Forrás:	2
		Helyrajzi szám:	12970		
		Védelem:	-		
Tervező / kivitelező:	-	Építés ideje:	XX. sz. eleje		
Építészeti stílus:	késő eklektikus	Átalakítás ideje / jellege:	tetőtér beépítés, tetőtéri nyílászárók, udvari garázs tetőfedés, lábazat (a felújítás)		
Eredeti funkció:	lakó	Beépítési mód:	szabadonálló		
Kialakult, jelenlegi funkció:	lakó	Szintszám:	F+T		
Tetőforma / anyag:	kontyolt nyeregtető, kiugratott középrizalittal / bitumenes zsindelyfedés	Építészeti, művészeti érték:	az épület tömege, jellege		
Anyaghasználat:	műgyanta bevonatú lábazat, vakolat, kerámia ablak szemöldökdíszítés, faragott fatornác; kerítés: téglalábazat és oszlopok vakolva, pálcás kovácsoltvas kerítés				
Díszítés:	ablakkönyöklők, kerámia ablak szemöldökkeretezés, fa tornác, ablakrácsok				

Cím:	BÓLYAI UTCA 14.	Nyilv. szám:	73	Forrás:	2
		Helyrajzi szám:	12971		
		Védelem:	-		
Tervező / kivitelező:	-	Építés ideje:	1920-as évek		
Építészeti stílus:	neobarokk jellegű	Átalakítás ideje / jellege:	tetőtér beépítés, kerítés részben cserélve		
Eredeti funkció:	lakó	Beépítési mód:	szabadonálló		
Kialakult, jelenlegi funkció:	iroda	Szintszám:	A+MF+1+T		
Tetőforma / anyag:	manzárd tető, középen oromzattal / cserépfedés	Építészeti, művészeti érték:	az épület tömege, részletképzései, díszítései		
Anyaghasználat:	kő lábazat, felette vakolt falak, műkő ablakkeret a földszinten, műkő teraszoszlopok; kerítés: kis vakolt lábazat, vakolt oszlopok, műkő fedkövel, újabb kovácsoltvas pálcás kerítésmezők				
Díszítés:	oszlopos terasz, főbejárat, nyílászárók, ablakkeretezés, könyöklők, teraszkorlát, főpárkány, osztópárkány, kerítés				

Cím:	BÓLYAI UTCA 13.	Nyilv. szám:	72	Forrás:	2
		Helyrajzi szám:	13012/2		
		Védelem:	Mk		
Tervező / kivitelező:	Benedek András	Építés ideje:	XX. sz. eleje (kerítés: 1931)		
Építészeti stílus:	szecessziós (kerítés: keleti jelleg)	Átalakítás ideje / jellege:	-		
Eredeti funkció:	lakó	Beépítési mód:	szabadonálló		
Kialakult, jelenlegi funkció:	lakó	Szintszám:	A+MF+1+T		
Tetőforma / anyag:	kontyolt nyeregtető, erősen kiemelt középrizalit oromzattal, csonkakonty / cserépfedés	Építészeti, művészeti érték:	az épület tömeg- és részletképzése, a kerítés különlegesség		
Anyaghasználat:	vakolat, kő teraszkorlát, gipsz; kerítés: terméskő lábazati rész, felette vakolt, fa kerítésmezőkkel, színes oszlófedők, mázas cserép kapufedél				
Díszítés:	vakolat és gipszdíszek, a csonkakonty felett díszes fa oromzat, baluszteres kőkorlát virágvázákkal a teraszon, díszített fa ablakok, kovácsoltvas előlépcső korlát, üveg előtető főpárkány és osztópárkány; a kerítés keleties mintájú kerek fa betétei, a kapu feletti kapufedél keleties kialakítása				

Cím:	BÓLYAI UTCA 10. - ORGONA UTCA 9.	Nyilv. szám:	70	Forrás:	2
		Helyrajzi szám:	13002		
		Védelem:	-		
Tervező / kivitelező:	-	Építés ideje:	XX. sz. eleje		
Építészeti stílus:	késő szecessziós jellegű	Átalakítás ideje / jellege:	-		
Eredeti funkció:	lakó	Beépítési mód:	szabadonálló		
Kialakult, jelenlegi funkció:	lakó	Szintszám:	P+F+1		
Tetőforma / anyag:	kontyolt nyeregtető / palafedés, az Orgona utcai oldalon középen kis oromfal	Építészeti, művészeti érték:	az épület szikár, elegáns tömegformálása		
Anyaghasználat:	kő, vakolat, a tornác feletti féltető fa, az eresz faragott fagerendavéges; kerítés: vakolt téglalábazat, pálcás vaskerítés				
Díszítés:	ereszképzés, a bejárati tornác, a kert				

<i>Cím:</i>	BÓLYAI UTCA 3. - BORBOLYA UTCA 1.	<i>Nyilv. szám:</i>	69	<i>Forrás:</i>	2
		<i>Helyrajzi szám:</i>	13031		
		<i>Védelem:</i>	-		
<i>Tervező / kivitelező:</i>	Jendraschik Alfréd	<i>Építés ideje:</i>	1910		
<i>Építészeti stílus:</i>	magyaros szecesszió	<i>Átalakítás ideje / jellege:</i>	az udvari oldalhomlokzat tetőtéri befejezése szokatlan, de lehet eredeti, csak az erkélyek tűnnek utólagosnak		
<i>Eredeti funkció:</i>	lakó	<i>Beépítési mód:</i>	szabadonálló		
<i>Kialakult, jelenlegi funkció:</i>	lakó	<i>Szintszám:</i>	A+MF+T		
<i>Tetőforma / anyag:</i>	manzárdtető, kiemelt nyeregtetős lépcsőház / cserépfedés	<i>Építészeti, művészeti érték:</i>	az épület tömege, részletképzései, díszítései		
<i>Anyaghasználat:</i>	kő lábazat, vakolat, magyaros gipszdísz-csíkok; kerítés: vakolt téglalábazat, dróthálós kerítés				
<i>Díszítés:</i>	alagsori ablakrácsok, teraszlépcső, homlokzati vakolat és magyaros mintázatú párkány és ablak szemöldök díszítés, lépcső tömör korlátjainak áttört díszítése				

<i>Cím:</i>	BOGÁR UTCA 11/A	<i>Nyilv. szám:</i>	68	<i>Forrás:</i>	2
		<i>Helyrajzi szám:</i>	12655/2		
		<i>Védelem:</i>	-		
<i>Tervező / kivitelező:</i>	-	<i>Építés ideje:</i>	1930-1940-es évek		
<i>Építészeti stílus:</i>	modern	<i>Átalakítás ideje / jellege:</i>	nem látható		
<i>Eredeti funkció:</i>	lakó	<i>Beépítési mód:</i>	szabadonálló		
<i>Kialakult, jelenlegi funkció:</i>	lakó	<i>Szintszám:</i>	F+1		
<i>Tetőforma / anyag:</i>	kontyolt nyeregtető / palafedés	<i>Építészeti, művészeti érték:</i>	az épület tömege, díszítései		
<i>Anyaghasználat:</i>	faragott terméskő lábazat a földszinten, felette vakolat, kő előlépcső				
<i>Díszítés:</i>	kő burkolat, díszkút, terasz, előlépcső, osztóparkány, íves épületsarok				

Cím:	BÓLYAI UTCA 1/A - APOSTOL UTCA 6.	Nyilv. szám:	68	Forrás:	2
		Helyrajzi szám:	13032/2		
		Védelem:	-		
Tervező / kivitelező:	Exler Jenő	Építés ideje:	1908		
Építészeti stílus:	posztzecessziós / premodern	Átalakítás ideje / jellege:	valószínűleg a tatározás során a díszítéseket eltávolították, a Bólyai utcai oldalon a kétszintes építmény feltételezhetően utólagos toldás		
Eredeti funkció:	lakó	Beépítési mód:	szabadonálló		
Kialakult, jelenlegi funkció:	lakó	Szintszám:	A/P+F+2		
Tetőforma / anyag:	lapostető	Építészeti, művészeti érték:	az épület tömege, nyílásrendje		
Anyaghasználat:	vakolat, vas erkélykorlát, alagsori ablakrácsok				
Díszítés:	az alagsori szint felett elválasztó párkány, az ablakok többsége eredeti osztásokkal				

Cím:	BOGÁR UTCA 10/B	Nyilv. szám:	67	Forrás:	2
		Helyrajzi szám:	12663/2		
		Védelem:	-		
Tervező / kivitelező:	-	Építés ideje:	1930-1940-es évek		
Építészeti stílus:	modern	Átalakítás ideje / jellege:	nyílászárók, tetőablakok, új tetőfedés, új üveg előtető, új garázska		
Eredeti funkció:	lakó	Beépítési mód:	szabadonálló		
Kialakult, jelenlegi funkció:	lakó jelentősen átalakult	Szintszám:	F+1+T		
Tetőforma / anyag:	kontyolt nyereggtető / bitumenes zsindegyfedés	Építészeti, művészeti érték:	az épület tömege, íves középső rizalitja, földszinti bejárati nyílászárók		
Anyaghasználat:	nyerstégla lábazat, vakolat, üveg előtető, új nyílászárók, csak a bejárati nyílászárók eredetiek				
Díszítés:	-				

Cím:	BOGÁR UTCA 4. - ALSÓ TÖRÖKVÉSZI UTCA 5.	Nyilv. szám:	66	Forrás:	2
		Helyrajzi szám:	12786/3		
		Védelem:	-		
Tervező / kivitelező:	-	Építés ideje:	XIX-XX. sz. fordulója		
Építészeti stílus:	szecessziós jellegű	Átalakítás ideje / jellege:	a zárt veranda feletti előtető, tetősík ablakok		
Eredeti funkció:	lakó	Beépítési mód:	szabadonálló		
Kialakult, jelenlegi funkció:	lakó	Szintszám:	F+T		
Tetőforma / anyag:	nyeregtető csonka konttyal, a zárt veranda fölött fiók nyereg tetővel / palafedés	Építészeti, művészeti érték:	az épület tömege, egyszerű megjelenése		
Anyaghasználat:	kő lábazat, vakolat; kerítés: kő lábazaton drótfonatú, íves tetejű mezős kerítés				
Díszítés:	övpárkány, az ormfalon két mázas kerámiadisz és csempék				

Cím:	BIMBÓ ÚT 122.	Nyilv. szám:	65	Forrás:	2
		Helyrajzi szám:	12235/3		
		Védelem:	-		
Tervező / kivitelező:	-	Építés ideje:	1930-as évek		
Építészeti stílus:	modern	Átalakítás ideje / jellege:	előtető, párkányburkolat		
Eredeti funkció:	lakó	Beépítési mód:	szabadonálló		
Kialakult, jelenlegi funkció:	lakó	Szintszám:	F+1		
Tetőforma / anyag:	kontyolt nyeregtető / cserépfedés	Építészeti, művészeti érték:	az épület tömege, eredeti anyaghasználat		
Anyaghasználat:	alacsony kőlábazat, vakolat, utcai ablakok közti téglapillér, előtetőt tartó sima vasoszlop, előtető párkányon lécburkolat, korlát, rács; kerítés: beton és mezős rácsfonat				
Díszítés:	kőlábazat, nyerstégla ablakpillérek				

Cím:	BIMBÓ ÚT 194-196.	Nyilv. szám:	65	Forrás:	2
		Helyrajzi szám:	12450/4		
		Védelem:	-		
Tervező / kivitelező:	-	Építés ideje:	1930-as évek		
Építészeti stílus:	neobarokk	Átalakítás ideje / jellege:	bitumenes zsindefedés		
Eredeti funkció:	lakó (magánvilla)	Beépítési mód:	szabadonálló		
Kialakult, jelenlegi funkció:	óvoda	Szintszám:	F+1		
Tetőforma / anyag:	kontyolt nyeregtető / bitumenes zsindefedés	Építészeti, művészeti érték:	az épület tömege, részletei, díszítése		
Anyaghasználat:	cementvakolat lábazat, vakolat, rácsok, zsaluk; kerítés: betonlábazat, drótháló				

Díszítés: a falsarkok kváderes lizénás hangsúlyozása, főpárkány, nyíláskeretezések, udvari oszlopos erkély, erkélykorlát, ablakrácsok, az emeleti szinten az ablakokon zsalu, a bejárat szépen hangsúlyozott kialakítása

Cím:	BIMBÓ ÚT 91.	Nyilv. szám:	64	Forrás:	2
		Helyrajzi szám:	12670/3		
		Védelem:	-		
Tervező / kivitelező:	Kocsis Tivadar	Építés ideje:	1920-1930-as évek		
Építészeti stílus:	neobarokk	Átalakítás ideje / jellege:	-		
Eredeti funkció:	lakó	Beépítési mód:	szabadonálló		
Kialakult, jelenlegi funkció:	lakó	Szintszám:	F+2		
Tetőforma / anyag:	manzárd tető, az emeleti szinten tornácós terasz építmény kontyotetővel / cserépfedés	Építészeti, művészeti érték:	az épület tömege és díszítései		
Anyaghasználat:	kő lábazat, vakolat, zsalus utcai emeleti nyílászárók, kovácsoltvas terasz korlát				

Díszítés: sarokkváderezés, lizénák, ablak-ajtókeretezés, könyöklők mellvéd díszítés, erkélykorlát, oszlopos tornác, övpárkány, zsalus nyílászárók

Cím:	BIMBÓ ÚT 74.	Nyilv. szám:	62	Forrás:	2
		Helyrajzi szám:	12695/1		
		Védelem:	-		
Tervező / kivitelező:	-	Építés ideje:	1930-as évek		
Építészeti stílus:	modern	Átalakítás ideje / jellege:	-		
Eredeti funkció:	lakó	Beépítési mód:	szabadonálló		
Kialakult, jelenlegi funkció:	lakó	Szintszám:	F+2		
Tetőforma / anyag:	lapos tető	Építészeti, művészeti érték:	az épület tömege, bejárati megoldás, lépcsőházi ablakrend		
Anyaghasználat:	kő lábazat, vakolat				
Díszítés:	bejárat, lépcsőházi ablak, zászlótartó				

Cím:	BIMBÓ ÚT 72.	Nyilv. szám:	61	Forrás:	2
		Helyrajzi szám:	12691/8		
		Védelem:	-		
Tervező / kivitelező:	-	Építés ideje:	1930-1940-es évek		
Építészeti stílus:	bauhaus, modern	Átalakítás ideje / jellege:	valamennyi nyílászáró új, a felújítás maivá varázsolt az épületet, nem látni, hogy változtatás történt-e		
Eredeti funkció:	lakó	Beépítési mód:	szabadonálló		
Kialakult, jelenlegi funkció:	lakó	Szintszám:	A+F+1		
Tetőforma / anyag:	lapos tető és tetőterasz	Építészeti, művészeti érték:	az épület tömege, fal-nyílás arányai		
Anyaghasználat:	új műanyag vakolat halvány színekkel, üvegbeton, korlát, alacsony, jelzészzerű vaskerítés				
Díszítés:	tömegképzés, előtető, üvegbeton				

Cím:	BIMBÓ ÚT 64.	Nyilv. szám:	59	Forrás:	2
		Helyrajzi szám:	12772		
		Védelem:	-		
Tervező / kivitelező:	-	Építés ideje:	1930-as évek		
Építészeti stílus:	modern	Átalakítás ideje / jellege:	a III. emelet II. világháború utáni utólagos ráépítés, az osztópárkány lehetett az eredeti főpárkány		
Eredeti funkció:	lakó	Beépítési mód:	szabadonálló		
Kialakult, jelenlegi funkció:	lakó	Szintszám:	F+3		
Tetőforma / anyag:	lapos tető	Építészeti, művészeti érték:	az épület tömege		
Anyaghasználat:	műkő illetve vakolt lábazat, vakolat, műkő és vakolat díszítés, erkélykorlátok; kerítés: kő támfalon rácskerítés és kapu, régi és új garázsok				
Díszítés:	műkő oszlopos erkély-alátámasztás, műkő keretezésű garázkapu, kiugró zárterkélyek vakolt könyöklő párkánya, vakolt osztópárkány, erkélyek és franciaerkélyek kovácsoltvas rácsai				

Cím:	BIMBÓ ÚT 60.	Nyilv. szám:	58	Forrás:	2
		Helyrajzi szám:	12774		
		Védelem:	-		
Tervező / kivitelező:	-	Építés ideje:	1930-40-es évek		
Építészeti stílus:	modern	Átalakítás ideje / jellege:	hátsó traktusban a földszinti loggia beüvegezése		
Eredeti funkció:	lakó	Beépítési mód:	szabadonálló		
Kialakult, jelenlegi funkció:	lakó	Szintszám:	A+F+1		
Tetőforma / anyag:	lapos tető	Építészeti, művészeti érték:	az épület jellege		
Anyaghasználat:	terméskő alagsori fal, vakolt téglafal, kovácsoltvas korlátok; kerítés: terméskő támfal benne garázs, rács és kapu				
Díszítés:	keskeny műkő nyílászáró keretezés és ablakkönyöklő, bejáratokat összefogó lemezpárkány, kovácsolt vas lépcső és erkélykorlátok, földszinti műkő szemöldökpárkány				

Cím:	BIMBÓ ÚT 54.	Nyilv. szám:	56	Forrás:	2
		Helyrajzi szám:	12764/3		
		Védelem:	-		
Tervező / kivitelező:	-	Építés ideje:	1910 körül		
Építészeti stílus:	eklektikus	Átalakítás ideje / jellege:	átalakítással felérő túltatarozás, durva színezés; a bejáratnál falhoz erősített vasoszlopokhoz függesztett fa pergola előtető		
Eredeti funkció:	lakó	Beépítési mód:	szabadonálló		
Kialakult, jelenlegi funkció:	lakó	Szintszám:	F+2(+T)		
Tetőforma / anyag:	kontyolt, illetve oromfalas nyeregtető / cserépfedés, torony / rézfedés	Építészeti, művészeti érték:	épület tömege, tagozatai, részletképzése		
Anyaghasználat:	kerítés: betonlábazat és drótháló deszkatarakással, valamint nyers téglalábazatú vakolt támfal, benne garázs, vakolat díszítés, faszervezetű veranda, kő balluszter mellvéd				
Díszítés:	vakolat díszítések: ablak keretezés, szemöldök ívek, sarokkváderezés; üveges, íves nyílásos pillérsoros veranda, felette nyitott, kő balluszter mellvédés terasz faragott ácszerkezetű oszlopokkal és tetővel; réz fedésű kilátótorony szélkakassal				

Cím:	BIMBÓ ÚT 45.	Nyilv. szám:	55	Forrás:	2
		Helyrajzi szám:	12814		
		Védelem:	-		
Tervező / kivitelező:	-	Építés ideje:	XX. sz. eleje		
Építészeti stílus:	historizáló	Átalakítás ideje / jellege:	nem látható, lehet, hogy díszítések hiányoznak		
Eredeti funkció:	lakó	Beépítési mód:	szabadonálló		
Kialakult, jelenlegi funkció:	lakó, iroda	Szintszám:	A+MF+1		
Tetőforma / anyag:	kontyolt tető / cserépfedés	Építészeti, művészeti érték:	az épület tömege és megjelenése		
Anyaghasználat:	terméskő alagsori fal, vakolt téglafal és lizénák, ablakrácsok veranda üvegfal, kerítés: terméskő támfal és kapuoszlop és rács és kapu				
Díszítés:	vakolat díszítés: lizénák, ablakkeretezés, párkány, régi íves ablakok, sarokloggiák ablakrácsok				

Cím:	BIMBÓ ÚT 29. - FÜGE UTCA 2/A	Nyilv. szám:	53	Forrás:	2
		Helyrajzi szám:	12886/2		
		Védelem:	-		
Tervező / kivitelező:	-	Építés ideje:	1910-1920-as évek		
Építészeti stílus:	késő szecesszió	Átalakítás ideje / jellege:	homlokzati díszítések hiányoznak; utólagos külső redőnytokok; új verandaüvegezés, pince lejárát új előteteje		
Eredeti funkció:	lakó	Beépítési mód:	szabadonálló		
Kialakult, jelenlegi funkció:	lakó	Szintszám:	A+F+1+T		
Tetőforma / anyag:	kontyolt nyeregtető, tetőbeépítésnél kiemelt oromfal / cserépfedés	Építészeti, művészeti érték:	íves lezárású oromfal; bejárati kapu és a régi íves ablakok, épülettömeg		
Anyaghasználat:	kerítés: beton és rács, műkő láb. előlépcsőkar és oldalfala; vakolt téglák, kő bejárati ajtó kő kerete és szobor díszítéses zárókövei; oldalt ballusztos teraszkorlát; régi íves, keretezett ablakok				
Díszítés:	bejárati kapu kőkeretezése, ívelt szegélyű oromfalak, műkőelemes teraszkorlát				

Cím:	BIMBÓ ÚT 26.	Nyilv. szám:	52	Forrás:	2
		Helyrajzi szám:	12876		
		Védelem:	-		
Tervező / kivitelező:	-	Építés ideje:	XX. sz. eleje		
Építészeti stílus:	későeklektikus, kissé szecessziós nyaraló villa	Átalakítás ideje / jellege:	-		
Eredeti funkció:	lakó	Beépítési mód:	szabadonálló		
Kialakult, jelenlegi funkció:	lakó	Szintszám:	P+F(+T)		
Tetőforma / anyag:	kontyolt nyeregtető / cserépfedés	Építészeti, művészeti érték:	tömeg, díszítések és rácsok, oromzatképzés, fa erkély, kerítés		
Anyaghasználat:	vakolat, profilozott műkő előlépcső, fa nyílászárók, fa erkély és oromképzés; kerítés: kőlabazat, vaskerítés				
Díszítés:	nyíláskeretezés, ablak- és ajtórácsok, érdekesen egybekomponált fa oromzatképzés és erkélykialakítás, párkány; kerítés: kovácsoltvas bejárati kapu, kerítésmezők				

Cím:	BIMBÓ ÚT 24.	Nyilv. szám:	51	Forrás:	2
		Helyrajzi szám:	12875		
		Védelem:	-		
Tervező / kivitelező:	-	Építés ideje:	1910-es évek		
Építészeti stílus:	eklektikus	Átalakítás ideje / jellege:	nem látható		
Eredeti funkció:	lakó	Beépítési mód:	szabadonálló		
Kialakult, jelenlegi funkció:	lakó	Szintszám:	P+F+1		
Tetőforma / anyag:	kontyolt nyeregtető / cserépfedés	Építészeti, művészeti érték:	eredeti fa nyílászárók, ablakrácsok, üvegezett fa veranda, homlokzat-díszítések, jó tömegformálás		
Anyaghasználat:	vakolat, fa nyílászárók, fa veranda, drótfonatos kerítés				
Díszítés:	könyöklő és szemöldökképzés, párkánykialakítás, sarkok kváderézése, ablakrácsok, üvegezett fa veranda az első emeleten				

Cím:	BIMBÓ ÚT 22.	Nyilv. szám:	50	Forrás:	2
		Helyrajzi szám:	12874		
		Védelem:	-		
Tervező / kivitelező:	-	Építés ideje:	1910-es évek		
Építészeti stílus:	átmeneti	Átalakítás ideje / jellege:	a tetőtéri emeletráépítés, kocsibehajtó kapuja		
Eredeti funkció:	lakó	Beépítési mód:	szabadonálló		
Kialakult, jelenlegi funkció:	lakó	Szintszám:	A+F+2(+1)		
Tetőforma / anyag:	kontyolt nyeregtető / palafedés	Építészeti, művészeti érték:	az eredeti nyílászárók, az eredeti rácsok és virágtartók, előtető, kerítésoszlopok		
Anyaghasználat:	nyerstégla, vakolat, fa nyílászárók, vas korlátok és kerítés, üvegezett vasszerkezetű bejárati előtető				
Díszítés:	vakolatdísz, osztópárkány, korlát, virágtartó, előtető nyílászárók, kerítésoszlopok és kapu				

Cím:	BIMBÓ ÚT 20.	Nyilv. szám:	49	Forrás:	2
		Helyrajzi szám:	12873		
		Védelem:	-		
Tervező / kivitelező:	-	Építés ideje:	1910-es évek		
Építészeti stílus:	szecessziós jellegű	Átalakítás ideje / jellege:	emeletráépítés		
Eredeti funkció:	lakó	Beépítési mód:	szabadonálló		
Kialakult, jelenlegi funkció:	lakó	Szintszám:	A+F+2		
Tetőforma / anyag:	kontyolt nyeregtető / palafedés	Építészeti, művészeti érték:	erkély és ablakrácsok, nyílászárók, kerítés		
Anyaghasználat:	kő, vakolt, fa nyílászárók, kerítés lábazat és oszlopok terméskő, a kerítéskapu faszerkezetű lefedéssel, ablak és erkélyrácsok				
Díszítés:	alagsori és erkélyrácsok, nyílászárók egy része virágtartó, érdekes kerítés, eredeti faszerkezetű kapulefedés				

Cím:	BIMBÓ ÚT 6.	Nyilv. szám:	44	Forrás:	2
		Helyrajzi szám:	13295/13		
		Védelem:	-		
Tervező / kivitelező:	Málnai Béla / Dávid Károly	Építés ideje:	1940		
Építészeti stílus:	bauhaus	Átalakítás ideje / jellege:	a IV. emelet 1958-as ráépítés		
Eredeti funkció:	lakó	Beépítési mód:	szabadonálló		
Kialakult, jelenlegi funkció:	lakó, iroda	Szintszám:	F+4		
Tetőforma / anyag:	lapostető	Építészeti, művészeti érték:	az épület bauhaus stílusa		
Anyaghasználat:	kerítés: műkő és fonatos rács, vakolt téglá, erkélyrácsok				
Díszítés:	erkélyrácsok				

Cím:	BERKENYE UTCA 13-15.	Nyilv. szám:	42	Forrás:	2
		Helyrajzi szám:	15033/3		
		Védelem:	-		
Tervező / kivitelező:	Tálos Gyula / Abos Brúnó	Építés ideje:	1925-1926		
Építészeti stílus:	neobarokk	Átalakítás ideje / jellege:	emeleti rész utólag bővítve		
Eredeti funkció:	lakó	Beépítési mód:	szabadonálló		
Kialakult, jelenlegi funkció:	intézmény	Szintszám:	A+F+1+T		
Tetőforma / anyag:	tetőtér beépítéses, oromfalas manzárd tető / bitumenes palafedés	Építészeti, művészeti érték:	az épület a jelenlegi megjelenésében és az autókapu kőoszlopai		
Anyaghasználat:	terméskő alagsor fal, vakolt téglafal, vakolat és kódíztetés; kerítés: terméskő lábazat és kapupillérek (díszes műkő virágkosarakkal) és rács				

Díszítés: sarokarmírozás; vakolt íves és egyenes ablak és teraszajtó keretezés zárókővel, illetve szemöldökkel; konzolos díszítésű könyöklő; kő balluszteres és oszlopos terasz mellvéd; gipsz díszítések falon, az oromfalon és az ablak szemöldökkel; régi asztalos szerkezetek

Cím:	BERKENYE UTCA 5.	Nyilv. szám:	40	Forrás:	2
		Helyrajzi szám:	15042/4		
		Védelem:	-		
Tervező / kivitelező:	-	Építés ideje:	1920-as évek		
Építészeti stílus:	neobarokk	Átalakítás ideje / jellege:	főhomlokzat oromfalán új nyílászáró		
Eredeti funkció:	lakó	Beépítési mód:	szabadonálló		
Kialakult, jelenlegi funkció:	lakó	Szintszám:	F+1+T		
Tetőforma / anyag:	kontyolt tető / cserépfedés, középen oromfalas nyeregtető és kis kiemelt tömegű oromfalas nyeregtető	Építészeti, művészeti érték:	az épület a jelenlegi megjelenésében		
Anyaghasználat:	kő lábazat, vakolt téglafal, műkő oszlopok, faszaluk, rácsok, korlát - kerítés: terméskő lábazat és oszlopok és rács				

Díszítés: műkő erkélytartó oszlopok sima fejezettel, félköríves zsalus ablakok, kov.vas rácsok és erkélykorlát

Cím:	ÁRVÁCSKA UTCA 10.	Nyilv. szám:	39	Forrás:	2
		Helyrajzi szám:	12686/16		
		Védelem:	-		
Tervező / kivitelező:	-	Építés ideje:	1930-as évek		
Építészeti stílus:	modern	Átalakítás ideje / jellege:	összekötőszárnyak a II. világháború utáni, előlépcsők új kőburkolata, néhány új nyílászáró, historizáló díszek (párkányka)		
Eredeti funkció:	lakó	Beépítési mód:	ikres		
Kialakult, jelenlegi funkció:	lakó	Szintszám:	P+MF+1		
Tetőforma / anyag:	kontyolt nyeregtető / cserépfedés	Építészeti, művészeti érték:	épület tömege, rácsok, keretelések, párkányok		
Anyaghasználat:	kő lábazat és külső lépcsőburkolat, rácsok, korlátok, vakolat, zsaluk, fa főpárkány- kerítés: terméskő és rács				
Díszítés:	párkányok, keretelések, rácsok, korlátok, az előlépcsőn váza				

Cím:	ÁRVÁCSKA UTCA 2. - ALSÓ TÖRÖKVVÉSZ ÚT 11.	Nyilv. szám:	37	Forrás:	2
		Helyrajzi szám:	12783/5		
		Védelem:	-		
Tervező / kivitelező:	-	Építés ideje:	1930-as évek		
Építészeti stílus:	bauhaus	Átalakítás ideje / jellege:	tetőtér beépítés		
Eredeti funkció:	-	Beépítési mód:	szabadonálló		
Kialakult, jelenlegi funkció:	lakó	Szintszám:	A+F+1+T / F+2		
Tetőforma / anyag:	lapos tető	Építészeti, művészeti érték:	tömege, megjelenése		
Anyaghasználat:	kő(lábazat és az előlépcső pofafala) vakolat, rácsok, korlátok (eredeti: erkély, lépcső, ablakok) - kerítés: nyerstégla + pálcarács				
Díszítés:	-				

Cím:	ÁRVÁCSKA UTCA 1/A - ALSÓ TÖRÖKVÉSZ UTCA 9.	Nyilv. szám:	36	Forrás:	2
		Helyrajzi szám:	12785/3		
		Védelem:	-		
Tervező / kivitelező:	Kocsis Tivadar	Építés ideje:	1920-30-as évek		
Építészeti stílus:	neobarokk	Átalakítás ideje / jellege:	tetőtérbeépítés; az Árvácska utcai támfalba épített üzletek, zajvédő fal; a fehér nyílászárókat barnára pácolták		
Eredeti funkció:	lakó (bérvilla)	Beépítési mód:	szabadonálló		
Kialakult, jelenlegi funkció:	lakó	Szintszám:	F+2+T		
Tetőforma / anyag:	manzárd terő / palafedés	Építészeti, művészeti érték:	részletképzése, a falsíkok stílárís egysége		
Anyaghasználat:	kő lábazat, vakolat, zsalus fa ablakok és erkélyajtók, kovácsolt vas korlátok				
Díszítés:	ajtó és ablakkeretezések, főpárkány, terasz kialakítás, díszes teraszkorlát, díszes bejárati kapu, zsalus ablakok, földszinti ablakrács, oromzatképzés				

Cím:	ARANKA UTCA 7.	Nyilv. szám:	34	Forrás:	2
		Helyrajzi szám:	12831		
		Védelem:	-		
Tervező / kivitelező:	-	Építés ideje:	XIX-XX. sz. fordulója		
Építészeti stílus:	historizáló	Átalakítás ideje / jellege:	új, vakolatlan tetőtér-beépítés oromfallal, üveg előtető, ablakcserék (emeleti verandán)		
Eredeti funkció:	lakó (bérvilla)	Beépítési mód:	szabadonálló		
Kialakult, jelenlegi funkció:	lakó	Szintszám:	F+1+T		
Tetőforma / anyag:	oromfalas nyeregtető / hornyolt cserépfedés	Építészeti, művészeti érték:	tömegformája, kevés részletforma (sarok zárterkély)		
Anyaghasználat:	kerítés: terméskő lábazat és kovácsoltvas rács, vakolt téglá és terméskő lábazat; vakolt téglá fal; vakolat díszítő elemek, rácsok, még egy-két ki-benyíló ablak				
Díszítés:	vakolt sarok armírozás, kváder díszítés, ablak keretezés, osztó párkány; kiugró sarok zárterkély toronyfedéssel				

Cím:	ARANKA UTCA 3.	Nyilv. szám:	33	Forrás:	2
		Helyrajzi szám:	12833		
		Védelem:	-		
Tervező / kivitelező:	-	Építés ideje:	1909		
Építészeti stílus:	eklektikus	Átalakítás ideje / jellege:	1997 a bejárat bal oldalánál új földszintes hozzáépítés, utcán új fal és garázs		
Eredeti funkció:	lakó	Beépítési mód:	szabadonálló		
Kialakult, jelenlegi funkció:	lakó	Szintszám:	F(+1)		
Tetőforma / anyag:	kontyolt tető és oromfalas tetőtér / cserépfedés	Építészeti, művészeti érték:	tömege, díszítése, főleg a kerti homlokzat (utcáról is látszik)		
Anyaghasználat:	kerítés: terméskő lábazat, kapupillérek és áthidalás, új terméskő falban garázsbejárat kő lábazat, vakolt téglafal, vakolat és gipsz díszek, rácsok, korlát				
Díszítés:	vakolt ablakkeretek, szemöldök és könyöklő, sarok armiózás, osztó- és főpárkány; gipsz díszítéses parapetfal, díszes oromfal és lezárás; kovácsoltvas ajtórács és terasz korlát, zárt emeleti terasz és tetőterasz				

Cím:	APOSTOL UTCA 16.	Nyilv. szám:	32	Forrás:	2
		Helyrajzi szám:	13036		
		Védelem:	-		
Tervező / kivitelező:	-	Építés ideje:	1911		
Építészeti stílus:	szecesszió / art deco	Átalakítás ideje / jellege:	tetőtér beépítés, első emeleti előtető		
Eredeti funkció:	lakó	Beépítési mód:	szabadonálló		
Kialakult, jelenlegi funkció:	lakó	Szintszám:	A+MF+1+T		
Tetőforma / anyag:	manzárd tető / cserépfedés, középen új tetőtéri beépítés, az oldalhomlokzatokon eredeti tetőtéri ablakokkal	Építészeti, művészeti érték:	nyílászárók, korlátok		
Anyaghasználat:	terméskő lábazat, vakolat nyerstégla díszítő lizánák, korlátok, rácsok, fa nyílászárók				
Díszítés:	díszes asztalos szerkezetek, terméskő lábazat, nyerstégla lizánák, kovácsoltvas korlátok és rácsok				

Cím:	APOSTOL UTCA 10.	<i>Nyilv. szám:</i>	31	<i>Forrás:</i>	2
		<i>Helyrajzi szám:</i>	13034		
		<i>Védelem:</i>	-		
<i>Tervező / kivitelező:</i>	Alpár Ignác	<i>Építés ideje:</i>	a XX. század eleje		
<i>Építészeti stílus:</i>	romantikus eklektika	<i>Átalakítás ideje / jellege:</i>	nem látható		
<i>Eredeti funkció:</i>	lakó (bérvilla)	<i>Beépítési mód:</i>	szabadonálló		
<i>Kialakult, jelenlegi funkció:</i>	lakó	<i>Szintszám:</i>	F+1+T		
<i>Tetőforma / anyag:</i>	kontyolt nyeregtető, / palafedés, a kúpos torony / mázolt fémlemez fedés	<i>Építészeti, művészeti érték:</i>	tömegformálása, fa veranda, díszítések		
<i>Anyaghasználat:</i>	kő lábazat, vakolat, fa veranda, kerítés: terméskő lábazat és oszlopok, kovácsoltvas kerítésmezők				
<i>Díszítés:</i>	torony, toronypárkány, főpárkány, fa veranda				

Cím:	APOSTOL UTCA 8.	<i>Nyilv. szám:</i>	30	<i>Forrás:</i>	2
		<i>Helyrajzi szám:</i>	13033		
		<i>Védelem:</i>	-		
<i>Tervező / kivitelező:</i>	-	<i>Építés ideje:</i>	1920-as évek		
<i>Építészeti stílus:</i>	neobarokk	<i>Átalakítás ideje / jellege:</i>	-		
<i>Eredeti funkció:</i>	lakó	<i>Beépítési mód:</i>	szabadonálló		
<i>Kialakult, jelenlegi funkció:</i>	lakó	<i>Szintszám:</i>	A+MF+2		
<i>Tetőforma / anyag:</i>	részben manzárd, részben kontyolt tetőszerkezet / palafedés	<i>Építészeti, művészeti érték:</i>	a részletek, díszítések, asztalosmunka, rácsok, korlátok		
<i>Anyaghasználat:</i>	terméskő lábazat az ívben a teraszig, ajtókeret, vakolat, gipsz díszek, ablak és korlátrács				
<i>Díszítés:</i>	főpárkány, osztópárkányok, nyíláskeretezések, kváderezés díszes kovácsoltvas korlátok, díszes asztalosmunka, ablakok feletti, mellvédfalakban lévő, teraszajtók közötti gipszdíszek				

Cím:	ALVINCI UTCA 30/A	Nyilv. szám:	28	Forrás:	2
		Helyrajzi szám:	12140/2		
		Védelem:	-		
Tervező / kivitelező:	-	Építés ideje:	1920-1930-as évek		
Építészeti stílus:	neobarokk	Átalakítás ideje / jellege:	új bejárati ajtó, fémlemez fedés, új tetősík ablakok		
Eredeti funkció:	lakó (magánvilla)	Beépítési mód:	szabadonálló		
Kialakult, jelenlegi funkció:	lakó	Szintszám:	A+F+1		
Tetőforma / anyag:	manzárd tető / fémlemez fedés	Építészeti, művészeti érték:	tömege, részletképzése		
Anyaghasználat:	fehér terméskő lábazat, vakolat, gipsz tagozatok, teraszkorlát, bádogozott tetőtéri ablakok, kerítés: kő lábazat, pálcás kerítés				
Díszítés:	kő lábazat, oromzatok, a bejárati ajtó feletti szemöldök kialakítás, oromzat lezáró párkány, tetőtéri ablakok, terasz korlát, lépcsőházi ablakkeretezés				

Cím:	ALVINCI UTCA 25. - KAPOR UTCA 2.	Nyilv. szám:	27	Forrás:	2
		Helyrajzi szám:	12717		
		Védelem:	-		
Tervező / kivitelező:	-	Építés ideje:	1910-es évek		
Építészeti stílus:	szecessziós jellegű	Átalakítás ideje / jellege:	néhány eredeti ablak ki lett cserélve		
Eredeti funkció:	lakó	Beépítési mód:	szabadonálló		
Kialakult, jelenlegi funkció:	lakó	Szintszám:	A+F+1		
Tetőforma / anyag:	kontyolt nyeregtető, az udvar felé kiugratott lépcsőház felett kontyolt fióknyerreg, a Kapor utcai homlokzaton oromfal / cserépfedés	Építészeti, művészeti érték:	díszes ablakok, korlátok, kerítés		
Anyaghasználat:	fehér terméskő lábazat, vakolat ablak színes üveggel, kovácsoltvas erkélykorlát, virágtartó, kerítés: beton lábazat és kerítés oszlopok, műkő fedő, kovácsoltvas kapu és kerítésmező				
Díszítés:	nyomaiban felfedezhető vakolat lizéka díszítés, néhány díszes ablak				

Cím:	ALVINCI UTCA 22. - RÓKUSHEGYI LÉPCSŐ 16.	Nyilv. szám:	25	Forrás:	2
		Helyrajzi szám:	12137		
		Védelem:	E		
Tervező / kivitelező:	Veil Emil	Építés ideje:	1910-es évek		
Építészeti stílus:	szecessziós jellegű	Átalakítás ideje / jellege:	a zárterkély-torony ablakainak átalakítása		
Eredeti funkció:	lakó	Beépítési mód:	szabadonálló		
Kialakult, jelenlegi funkció:	lakó	Szintszám:	A+MF+1		
Tetőforma / anyag:	megmozgatott tetőforma, nyeregterő kontyolva, illetve oromzattal / cserépfedés	Építészeti, művészeti érték:	díszítések, kapu		
Anyaghasználat:	terméskő lábazat, vakolat, díszes fa kapu				

Díszítés: díszes bejárati kapu, körülötte terméskő díszburkolat szoborfülkékkel és szobrokkal, saroktorony konzolos alátámasztással, figurális homlokzatszobor, díszes asztalosmunka, ablakkeretezés, mellvédkeret, főpárkány, szemöldökfal

Cím:	ALVINCI UTCA 20. - RÓKUSHEGYI LÉPCSŐ 11.	Nyilv. szám:	24	Forrás:	2
		Helyrajzi szám:	12127		
		Védelem:	E		
Tervező / kivitelező:	-	Építés ideje:	1910-es évek		
Építészeti stílus:	eklektikus	Átalakítás ideje / jellege:	-		
Eredeti funkció:	lakó	Beépítési mód:	szabadonálló		
Kialakult, jelenlegi funkció:	lakó	Szintszám:	F+2		
Tetőforma / anyag:	kontyolt a sarkon toronytető / cserépfedés	Építészeti, művészeti érték:	tömege, zárterkély, felette terasz, díszítések		
Anyaghasználat:	vakolat, vakolt párkány, konzolok, ballusztéres kő teraszkorlát, kerítés: vakolt lábazat, drótháló				

Díszítés: konzorsoros főpárkány, saroktorony, teraszkorlát

Cím:	ALVINCI UTCA 18.	Nyilv. szám:	23	Forrás:	2
		Helyrajzi szám:	12126		
		Védelem:	E		
Tervező / kivitelező:	-	Építés ideje:	XX. sz. eleje		
Építészeti stílus:	szecessziós jellegű	Átalakítás ideje / jellege:	az oldalhomlokzathoz hozzábarkácsolt hullámpala tető		
Eredeti funkció:	-	Beépítési mód:	szabadonálló		
Kialakult, jelenlegi funkció:	lakó	Szintszám:	F+1		
Tetőforma / anyag:	kontyolt nyeregtető, egyik oldalon oromzatképzés / cserépfedés	Építészeti, művészeti érték:	üvegezett veranda, tetőpárkány alja, nyílászárók		
Anyaghasználat:	vakolat, a kerítés szokványos díszítésű vasrács, fa nyílászárók				
Díszítés:	az oldalhomlokzati oromzat, a tetőpárkány alja, üvegezett veranda				

Cím:	ALSÓ TÖRÖKVVÉSZ UTCA 1. - BOGÁR UTCA 1.	Nyilv. szám:	21	Forrás:	2
		Helyrajzi szám:	12660		
		Védelem:	-		
Tervező / kivitelező:	-	Építés ideje:	1920-as évek		
Építészeti stílus:	az eklektika és a modern közötti átmenet	Átalakítás ideje / jellege:	tetőtér beépítés		
Eredeti funkció:	lakó	Beépítési mód:	szabadonálló		
Kialakult, jelenlegi funkció:	lakó	Szintszám:	A+MF+T		
Tetőforma / anyag:	manzárd tető, középen oromfal / palafedés	Építészeti, művészeti érték:	az épület részletképzései (ablakok, korlátok, teraszok)		
Anyaghasználat:	alagsori szint kőburkolat, felette vakolat, alagsori ablakokon rács; dróthálós kerítés				
Díszítés:	az orom kialakítás előtti terasz kő korlátja, a MF szintű terasz pálcás korlátja, díszes MF szintű ablakok, kőburkolat, kő lépcső				

Cím:	ÁLDÁS UTCA 12. - ESZTER UTCA 15.	Nyilv. szám:	20	Forrás:	2
		Helyrajzi szám:	12920		
		Védelem:	-		
Tervező / kivitelező:	-	Építés ideje:	1920-1930-as évek		
Építészeti stílus:	klasszicizáló neobarokk	Átalakítás ideje / jellege:	garázs és a tetőtér beépítése		
Eredeti funkció:	lakó (bérvilla)	Beépítési mód:	szabadonálló		
Kialakult, jelenlegi funkció:	lakó	Szintszám:	A+F+1(+T)		
Tetőforma / anyag:	nyereg és lapos tetők / bádogfedés	Építészeti, művészeti érték:	díszítések, kődombormű, kőkorklátok		
Anyaghasználat:	kő lábazat, vakolat, kőkorklátok, fa nyílászárók				

Díszítés: az Áldás utcai oldalon az emeleti terasz mellvéden kő dombormű a tetőterasz és a teraszok kő mellvédkorklással, a nyílászárók körül keretezés, az íves zárterkélyeken az ablakok között lizéna, az ablakmellvédeken tükrös díszítés, bejárati ajtók rácsa, párkánykonzolok

Cím:	ÁLDÁS UTCA 11.	Nyilv. szám:	19	Forrás:	2
		Helyrajzi szám:	15062/2		
		Védelem:	-		
Tervező / kivitelező:	Kricka Ferenc	Építés ideje:	XX. sz. eleje		
Építészeti stílus:	szecessziós	Átalakítás ideje / jellege:	a homlokzatok nagy valószínűséggel le lettek csupaszítva		
Eredeti funkció:	lakó (bérvilla)	Beépítési mód:	szabadonálló		
Kialakult, jelenlegi funkció:	lakó	Szintszám:	A+MF+2		
Tetőforma / anyag:	kontyolt nyeregtető /cserépfedés	Építészeti, művészeti érték:	az épület tömege, eredeti nyílászárók, kő alagsori burkolat, a kert		
Anyaghasználat:	az alagsor a magassívföldszintig terméskő, felette vakolat, fa nyílászárók, vasrácsok; a kerítés lábazat faragott kő, drótfonat kerítésmezők				
Díszítés:	az eredeti fa nyílászárók, bejárati kapu, lépcsőházi párkánydíz, főpárkány				

Cím:	ÁLDÁS UTCA 9.	Nyilv. szám:	18	Forrás:	2
		Helyrajzi szám:	15058		
		Védelem:	-		
Tervező / kivitelező:	-	Építés ideje:	XX. sz. eleje		
Építészeti stílus:	szecessziós	Átalakítás ideje / jellege:	-		
Eredeti funkció:	lakó (bérvilla)	Beépítési mód:	szabadonálló		
Kialakult, jelenlegi funkció:	lakó	Szintszám:	P+F+1+T		
Tetőforma / anyag:	kontyolt nyeregtető /cserépfedés	Építészeti, művészeti érték:	az eredeti nyílászárók, pinceablak rács		
Anyaghasználat:	kő, vakolat, fa nyílászárók, pinceablakokon rács				
Díszítés:	terméskő keret a pinceablak körül, pinceablak rács, az eredeti nyílászárók, ablakkönyöklők, oromdíz, párkány				

Cím:	ÁLDÁS UTCA 8.	Nyilv. szám:	17	Forrás:	2
		Helyrajzi szám:	12924		
		Védelem:	Mk		
Tervező / kivitelező:	-	Építés ideje:	1920-1930-as évek		
Építészeti stílus:	barokkos historizáló	Átalakítás ideje / jellege:	a tetőtér beépítés új nyílászárói, az oldalhomlokzaton lévő előtető		
Eredeti funkció:	lakó (bérvilla)	Beépítési mód:	szabadonálló		
Kialakult, jelenlegi funkció:	lakó	Szintszám:	A+F+1+T		
Tetőforma / anyag:	manzárd tető / palafedés	Építészeti, művészeti érték:	díszítések, műkő balluszteres korlát, ablakkeretezések, műkő vázák		
Anyaghasználat:	kő, vakolat, fa nyílászárók, műkő, gipsz; kerítés: kő lábazat és kő oszlopok, közöttük farácsos mezők				
Díszítés:	műkő balluszteres teraszkorlát, műkő virágvázákkal, ablakkeretezés, párkány				

Cím:	ÁLDÁS UTCA 4.	Nyilv. szám:	15	Forrás:	2
		Helyrajzi szám:	12926		
		Védelem:	Mk		
Tervező / kivitelező:	-	Építés ideje:	1890-es évek közepe		
Építészeti stílus:	barokkos historizáló	Átalakítás ideje / jellege:	átalakítva		
Eredeti funkció:	lakó (magánvilla)	Beépítési mód:	szabadonálló		
Kialakult, jelenlegi funkció:	igazgatás (követség)	Szintszám:	F+1+T		
Tetőforma / anyag:	bonyolult kontyolt nyeregtető, a középén oromzattal; az orom mögött torony / cserépfedés	Építészeti, művészeti érték:	a kert és az épület a jelenlegi megjelenésében		
Anyaghasználat:	kő, vakolat, fa nyílászárók, kovácsoltvas kerti lámpa, üvegezett acél előtető				
Díszítés:	előlépcső, ballusztetes erkélykorlát, üvegezett vas előtető, vas kerti lámpa, ablakkeretezések, osztópárkány				

Cím:	ADY ENDRE UTCA 28.	Nyilv. szám:	14	Forrás:	2
		Helyrajzi szám:	12824		
		Védelem:	-		
Tervező / kivitelező:	-	Építés ideje:	XIX-XX. század fordulója		
Építészeti stílus:	magyaros szecesszió	Átalakítás ideje / jellege:	bádogfedés, új tetőtéri erkély és beépítés, egyik bejáratnál új ajtó		
Eredeti funkció:	lakó	Beépítési mód:	szabadonálló		
Kialakult, jelenlegi funkció:	lakó	Szintszám:	P+MF+1+T (és torony plusz egy szinttel)		
Tetőforma / anyag:	kontyolt, kiálló és oromfalas tetőtér, torony / bádogfedés	Építészeti, művészeti érték:	tömeg, asztalos szerkezetek		
Anyaghasználat:	terméskő lábazat, vakolt téglá, fa konzolos párkány, vakolat díszítések, régi asztalos szerkezetek, néhol eredeti ablakrács, ajtórács				
Díszítés:	ablakoknál kváderes szemöldök keretezés, néhány díszes fejezetű ablakköz-oszlop, díszes ablakparapet, főbejáratnál díszített előtető, ajtórács, faragott ácsszerkezetű tetőtartó konzolok, faragott faszerkezetű tetőoromfal és tetőablakok				

Cím:	ADY ENDRE UTCA 25. - ESZTER UTCA 4/A	Nyilv. szám:	13	Forrás:	2
		Helyrajzi szám:	12816		
		Védelem:	-		
Tervező / kivitelező:	-	Építés ideje:	1920-as évek		
Építészeti stílus:	historizáló, neobarokk	Átalakítás ideje / jellege:	oldalsó tetőtérbeépítés, műanyag előtető az emeleten		
Eredeti funkció:	lakó	Beépítési mód:	szabadonálló		
Kialakult, jelenlegi funkció:	lakó	Szintszám:	P+F+1+T		
Tetőforma / anyag:	oromfalas manzárd tető / palafedés	Építészeti, művészeti érték:	tömeg, kő- és rácsdíszítések		
Anyaghasználat:	terméskő lábazat, vakolt téglá, kődíszítések, erkély- és terasz rács; kerítés: kőlábazat és rács				
Díszítés:	erkélyeket tartó kő pillér és oszlop; erkély és terasz mellvéd oszlopai, kővázák, erkély és terasz rácsok, álló bádog padlásablakok				

Cím:	ADY ENDRE UTCA 21-23. - ESZTER UTCA 2.	Nyilv. szám:	11	Forrás:	2
		Helyrajzi szám:	12818		
		Védelem:	-		
Tervező / kivitelező:	-	Építés ideje:	1920-as évek		
Építészeti stílus:	neobarokk	Átalakítás ideje / jellege:	tetőtér-ráépítés		
Eredeti funkció:	lakó	Beépítési mód:	szabadonálló		
Kialakult, jelenlegi funkció:	lakó	Szintszám:	A+F+1+T		
Tetőforma / anyag:	oromfalas manzárd tető / cserépfedés	Építészeti, művészeti érték:	épületkialakítás valamennyi részletével együtt		
Anyaghasználat:	terméskő lábazat, vakolt téglá, kő oszlop, pillér és balluszter, vakolat és gipsz díszítés, rácsok; kerítés: kőlábazat és rács				
Díszítés:	vakolt főpárkány, ablak keretezések, szemöldök, könyöklő, parapet díszítés, gipsz főhomlokzat díszítés (timpanon,) ajtó szemöldök, tetőterasz mellvédje, terasztartó kő oszlopok és pillérek, terasz oszlopos és balluszteres mellvédje, ablak rácsok, kov.vas előtető				

Cím:	ADY ENDRE UTCA 16.	Nyilv. szám:	9	Forrás:	2
		Helyrajzi szám:	12904		
		Védelem:	-		
Tervező / kivitelező:	Gálligó Endre	Építés ideje:	1920-as évek vagy 1895		
Építészeti stílus:	historizáló	Átalakítás ideje / jellege:	manzárd beépítés (lehetséges, hogy az egész tető és ormfal beépítés új!)		
Eredeti funkció:	lakó	Beépítési mód:	szabadonálló		
Kialakult, jelenlegi funkció:	lakó	Szintszám:	A+F+1 (a középrizalitnál és kétoldalt +T)		
Tetőforma / anyag:	manzárd tető, középen ormfal / cserépfedés	Építészeti, művészeti érték:	tömege, díszítései és a földszinti régi asztalos szerkezet		
Anyaghasználat:	műkőlabazat, vakolt téglá és vakolt díszek, gipsz rátétek; kerítés: kő és rács				
Díszítés:	vakolt ablakkeretezések, szemöldök párkány, főpárkány, orompárkány, balluszteres parapet, gipsz díszrátétek, oromzati címer				

Cím:	ADY ENDRE UTCA 12.	Nyilv. szám:	7	Forrás:	2
		Helyrajzi szám:	12902		
		Védelem:	-		
Tervező / kivitelező:	-	Építés ideje:	XIX-XX. század fordulója		
Építészeti stílus:	eklektikus	Átalakítás ideje / jellege:	emeleten az oldalhomlokzat téglalburkolata és keretezése lecsupaszítva		
Eredeti funkció:	lakó	Beépítési mód:	szabadonálló		
Kialakult, jelenlegi funkció:	lakó	Szintszám:	P+F+1+T		
Tetőforma / anyag:	kontyolt tetőzet, „kutyaól” padlásablakokkal / cserépfedés	Építészeti, művészeti érték:	homlokzati kialakítása		
Anyaghasználat:	vakolt téglá, nyers téglá /sárga/; kerítés: terméskő és vasrács (homlokzati anyagai az Ady E. u. 10 sz. házéval azonosak)				
Díszítés:	vakolt kváderes földszinti fal, ablakkeretezéssel; nyers téglá emeleti fal vakolt ablak-keretezéssel, szemöldök párkánnyal, öv- és főpárkánnyal; fém csúccsal díszített eredeti padlásablakok				

Cím:	ADY ENDRE UTCA 10.	Nyilv. szám:	6	Forrás:	2
		Helyrajzi szám:	12901		
		Védelem:	-		
Tervező / kivitelező:	-	Építés ideje:	XX. sz.. eleje		
Építészeti stílus:	eklektikus, szecessziós részletekkel	Átalakítás ideje / jellege:	tetőtérbeépítés, utólagos ablakok, emeleti nagy ablak részleges befalazása, földszinti bejárati ajtó átalakítása, utólagos földszinti kis hozzáépítés		
Eredeti funkció:	lakó	Beépítési mód:	szabadonálló		
Kialakult, jelenlegi funkció:	lakó	Szintszám:	P+F+1+T		
Tetőforma / anyag:	kontyolt, kiemelt tömegű tetőzet, lapostetős lépcsőház, kiálló tetőablakok / cserépfedés	Építészeti, művészeti érték:	homlokzati kialakítása		
Anyaghasználat:	vakolt téglá, nyers téglá/sárga/, gipsz díszek, vasrács; kerítés: terméskő, rács (homlokzati anyagai az Ady E. u. 12 sz. házzal azonosak)				

Díszítés: kváderes vakolt falfelületek, nyers téglá falfelületek vakolt ablakkeretézéssel, osztó-, öv- és főpárkány, torony vakolat és gipsz díszítése, régi asztalos szerk., pillér alátámasztású teraszok és korlátok

Cím:	ADY ENDRE UTCA 8.	Nyilv. szám:	5	Forrás:	2
		Helyrajzi szám:	12900		
		Védelem:	-		
Tervező / kivitelező:	-	Építés ideje:	XIX-XX. sz. fordulója		
Építészeti stílus:	eklektikával vegyes szecesszió	Átalakítás ideje / jellege:	új nyílászárók, tetőtérbeépítés, új erkélyek		
Eredeti funkció:	lakó	Beépítési mód:	szabadonálló		
Kialakult, jelenlegi funkció:	iroda	Szintszám:	A+F+1+T		
Tetőforma / anyag:	kontyolt, kiemelt oromfalas tetőtérbeépítés / cserépfedés	Építészeti, művészeti érték:	tömege, jellegzetes díszítései, a még meglévő eredeti ablakok		
Anyaghasználat:	kőlabazat, alagsor kváderes vakolt téglá, emelet sima vakolt, kő emeleti terasz- tartó oszlop és balluszter, gipsz dísz; terméskő és kovácsolt vas rács kerítés				

Díszítés: vakolt ablakkeretézések és homlokzati díszítés, terasz tartóoszlopok balluszteres mellvédek, oromzat vakolat és gipsz díszítése, bejárati kapu díszes pillérei

Cím:	ADY ENDRE UTCA 6.	Nyilv. szám:	3	Forrás:	2
		Helyrajzi szám:	12898/2		
		Védelem:	-		
Tervező / kivitelező:	-	Építés ideje:	1920-1930-as évek		
Építészeti stílus:	neobarokk	Átalakítás ideje / jellege:	nem látható ill. emeleti ablakátalakítás az oldalhomlokzaton		
Eredeti funkció:	lakó	Beépítési mód:	szabadonálló		
Kialakult, jelenlegi funkció:	lakó	Szintszám:	A+F+1		
Tetőforma / anyag:	manzárd tető, főhomlokzatnál kissé kiemelkedő oromfal / cserépfedés	Építészeti, művészeti érték:	tömege, formái		
Anyaghasználat:	vakolt téglá, faszalu, kovácsolt vasrácsok; kerítés: terméskő, kovácsolt vasrács				
Díszítés:	emeleti ablak keretezés, erkély rács; földszinti keretezett bejárati ajtó, zsalugáterek, oromfalak párkánya, kerítés és kapu				

Cím:	ÁRVÁCSKA UTCA 12.	Nyilv. szám:		Forrás:	2
		Helyrajzi szám:	12686/17		
		Védelem:	-		
Tervező / kivitelező:	-	Építés ideje:	1930-as évek		
Építészeti stílus:	modern	Átalakítás ideje / jellege:	összekötőszárnyak a II. világháború utáni, előlépcsők új kőburkolata, néhány új nyílászáró, historizáló díszek (párkányka)		
Eredeti funkció:	lakó	Beépítési mód:	ikres		
Kialakult, jelenlegi funkció:	lakó	Szintszám:	P+MF+1		
Tetőforma / anyag:	kontyolt nyeregtető / cserépfedés	Építészeti, művészeti érték:	épület tömege, rácsok, keretelések, párkányok		
Anyaghasználat:	kő lábazat és külső lépcsőburkolat, rácsok, korlátok, vakolat, zsaluk, fa főpárkány- kerítés: terméskő és rács				
Díszítés:	párkányok, keretelések, rácsok, korlátok, az előlépcsőn váza, pergola a kertben, a garázs támfala tetején				

Cím:	TULIPÁN UTCA 22/A	<i>Nyilv. szám:</i>	<i>Forrás:</i>	2
		<i>Helyrajzi szám:</i>	12732/1	
		<i>Védelem:</i>	-	
<i>Tervező / kivitelező:</i>	Bodánszky Géza és Bodánszky Ferenc	<i>Építés ideje:</i>	1933	
<i>Építészeti stílus:</i>	bauhaus hatású modern	<i>Átalakítás ideje / jellege:</i>	nem látható	
<i>Eredeti funkció:</i>	lakó	<i>Beépítési mód:</i>	ikres	
<i>Kialakult, jelenlegi funkció:</i>	lakó	<i>Szintszám:</i>	A+MF+1	
<i>Tetőforma / anyag:</i>	lapos tető, félköríves lépcsőházzal	<i>Építészeti, művészeti érték:</i>	érdekes tömegkompozíció a hatalmas hengerekkel	
<i>Anyaghasználat:</i>	terméskő lábazat, vakolt téglafal, vasrács, drótháló-korlát; kerítés: betonlábazat és faléc, illetve drótfonat			
<i>Díszítés:</i>	terméskő falú, előtetős bejárati ajtó; félköríves lépcsőházak, félköríves emeleti terasz, bauhaus-korlátok			

Cím:	GÁBOR ÁRON UTCA 3/B	<i>Nyilv. szám:</i>	<i>Forrás:</i>	2
		<i>Helyrajzi szám:</i>	11514/36	
		<i>Védelem:</i>	-	
<i>Tervező / kivitelező:</i>	-	<i>Építés ideje:</i>	1920 - 30-as évek	
<i>Építészeti stílus:</i>	romantikus modern	<i>Átalakítás ideje / jellege:</i>	pincelejáró elő teteje, hátsó homlokzaton terasz oldalfal beüvegezés	
<i>Eredeti funkció:</i>	-	<i>Beépítési mód:</i>	ikres	
<i>Kialakult, jelenlegi funkció:</i>	lakó	<i>Szintszám:</i>	F+1	
<i>Tetőforma / anyag:</i>	kontyolt nyeregtető / palafedés	<i>Építészeti, művészeti érték:</i>	az épület tömege, díszítései	
<i>Anyaghasználat:</i>	beton illetve terméskő lábazat, vakolt téglafal, vakolt ablakkeretezések, rácsok; kerítés: terméskő lábazat és drótfonat			
<i>Díszítés:</i>	oszlopos, terméskő díszítésű előtetős bejárat, emeleti sarokablakok, peremszerű vakolt nyílászkeretezések, deszkapárkány, hátsó homlokzaton erkélyek, teraszok			

Cím:	KELEMEN LÁSZLÓ UTCA 14/B	Nyilv. szám:	Forrás:	2
		Helyrajzi szám:	11618/20	
		Védelem:	E	
Tervező / kivitelező:	-	Építés ideje:	1930-as évek	
Építészeti stílus:	modern	Átalakítás ideje / jellege:	-	
Eredeti funkció:	lakó és kereskedelem - szolgáltatás	Beépítési mód:	ikres	
Kialakult, jelenlegi funkció:	lakó és kereskedelem - szolgáltatás	Szintszám:	A+MF+2	
Tetőforma / anyag:	lapostető	Építészeti, művészeti érték:	az épület tömege, stílusa	
Anyaghasználat:	vakolat, korlátok, rácsok			

Díszítés: tömegformálása; félkörrel a másik oldalra átforduló, pálcarácsos sarokerkélyek, franciaerkélyek, a földszint négy kis üzlettel nyílik az utcára

Cím:	LOTZ KÁROLY UTCA 12/A	Nyilv. szám:	Forrás:	2
		Helyrajzi szám:	11595/21	
		Védelem:	-	
Tervező / kivitelező:	Mészáros Andor	Építés ideje:	1933	
Építészeti stílus:	modern	Átalakítás ideje / jellege:	-	
Eredeti funkció:	lakó	Beépítési mód:	ikres	
Kialakult, jelenlegi funkció:	lakó	Szintszám:	F+1	
Tetőforma / anyag:	sátortető / palafedés	Építészeti, művészeti érték:	az épület tömege, részletei	
Anyaghasználat:	terméskő lábazat, vakolat, korlátok			

Díszítés: tömegformálása, nagy tetőterasa, a bejárat, erkély, szemöldök és könyöklő párkány; a kerítésben betonlemezzel fedett kapu

Cím:	LUPÉNY UTCA 3/B - TOROCKÓ TÉR 4.	Nyilv. szám:	Forrás:	2
		Helyrajzi szám:	11514/74	
		Védelem:	-	
Tervező / kivitelező:	Fried Miksa	Építés ideje:	1940	
Építészeti stílus:	modern	Átalakítás ideje / jellege:	tetőtér beépítés	
Eredeti funkció:	lakó	Beépítési mód:	ikres	
Kialakult, jelenlegi funkció:	lakó	Szintszám:	A+MF+2+T	
Tetőforma / anyag:	a két végfal oromzatos, nyeregtető, a zárterkélyek felett oromzatos fióknereg / palafedés	Építészeti, művészeti érték:	az épület egésze a részletekkel	
Anyaghasználat:	az alagsor a földszintig klinkertégla burkolatos, felette vakolat; erkélykorlátok, kőszobrok; újabb pálcás vaskerítés			
Díszítés:	lapos szögű tetőoromzatok klinkertégla burkolat, végfalon földszinti oszlopok, két szobor a Torockó téri homlokzaton, vízszintesen pálcázott korlátok, ablakkeretezés			

Cím:	NAGYAJTAI UTCA 4/B	Nyilv. szám:	Forrás:	2
		Helyrajzi szám:	11514/75	
		Védelem:	-	
Tervező / kivitelező:	-	Építés ideje:	1930-as évek	
Építészeti stílus:	modern	Átalakítás ideje / jellege:	-	
Eredeti funkció:	lakó	Beépítési mód:	ikres	
Kialakult, jelenlegi funkció:	lakó	Szintszám:	F+3	
Tetőforma / anyag:	kontyolt nyeregtető / palafedés	Építészeti, művészeti érték:	az épület tömegformálása	
Anyaghasználat:	kő lábazat, felette vakolat, pálcás korlát; kerítés: műkő lábazat és sarokoszlopok, pálcás vaskerítés			
Díszítés:	tömegformálás, ablaknyílások elhelyezése			

Cím:	NAGYAJTAI UTCA 12.	Nyilv. szám:	Forrás:	2
		Helyrajzi szám:	11514/65	
		Védelem:	-	
Tervező / kivitelező:	-	Építés ideje:	1930-as évek	
Építészeti stílus:	modern	Átalakítás ideje / jellege:	-	
Eredeti funkció:	lakó	Beépítési mód:	ikres	
Kialakult, jelenlegi funkció:	lakó	Szintszám:	P+F+1+T	
Tetőforma / anyag:	kontyolt nyeregtető / palafedés	Építészeti, művészeti érték:	az épület tömegformálása	
Anyaghasználat:	sima kő lábazat, felette vakolat; kerítés: műkő lábazat, dróthálós kerítés			
Díszítés:	tömegformálás			

Cím:	PASARÉTI ÚT 44/B - TOROCKÓ KÖZ 7.	Nyilv. szám:	Forrás:	2
		Helyrajzi szám:	11514/38	
		Védelem:	-	
Tervező / kivitelező:	-	Építés ideje:	1930-as évek	
Építészeti stílus:	modern	Átalakítás ideje / jellege:	-	
Eredeti funkció:	-	Beépítési mód:	ikres	
Kialakult, jelenlegi funkció:	lakó	Szintszám:	F+1	
Tetőforma / anyag:	kontyolt nyeregtető / palafedés	Építészeti, művészeti érték:	az épület tömege	
Anyaghasználat:	terméskő lábazat, vakolt téglafal, vakolt ablakkeretek és könyöklő, párkány, sima rács és erkély illetve teraszkorlát, terméskő bejárati ajtóoszlop; kerítés: kavicsolt lábazat és oszlopok és drótfonat			
Díszítés:	Pasaréti út felől terméskő oszlop a bejárati ajtónál, félköríves ablakok vakolatkeretetéssel, földszinti és emeleti teraszok			

Cím:	PASARÉTI ÚT 92.	<i>Nyilv. szám:</i>	<i>Forrás:</i>	2
		<i>Helyrajzi szám:</i>	11609/6	
		<i>Védelem:</i>	-	
<i>Tervező / kivitelező:</i>	Virágh Pál	<i>Építés ideje:</i>	1932	
<i>Építészeti stílus:</i>	modern, romantikus és art déco hatásokkal	<i>Átalakítás ideje / jellege:</i>	emeleti csőkorlát	
<i>Eredeti funkció:</i>	lakó	<i>Beépítési mód:</i>	ikres	
<i>Kialakult, jelenlegi funkció:</i>	lakó	<i>Szintszám:</i>	A+MF+1	
<i>Tetőforma / anyag:</i>	kontyolt nyeregtető / cserépfedés	<i>Építészeti, művészeti érték:</i>	az épület tömegformálása, anyaghasználat, rácsok, korlátok, díszítések	
<i>Anyaghasználat:</i>	terméskő burkolat a magassívdzinti ablak aljáig az utcai oldalon, nyerstégla díszítés a magassívdzinti nagy ablak két oldalán; kerítés: dróthálós vaskerítés			
<i>Díszítés:</i>	az ikerház két tagja teljesen eltérő architektúrájú, csak az „art deco” típusú ablakrácsok azonosak; a bejárati előlépcső és a bejárat, az íves zárterkély és terasz, tégladíszítés, zsaluk, rácsok és korlátok			

Cím:	PASARÉTI ÚT 99/B - HARANG VIRÁG UTCA 1.	<i>Nyilv. szám:</i>	<i>Forrás:</i>	2
		<i>Helyrajzi szám:</i>	11983/12	
		<i>Védelem:</i>	-	
<i>Tervező / kivitelező:</i>	Hamburger István / Kemény László és Kemény Imre	<i>Építés ideje:</i>	1934	
<i>Építészeti stílus:</i>	modern	<i>Átalakítás ideje / jellege:</i>	nem látható	
<i>Eredeti funkció:</i>	-	<i>Beépítési mód:</i>	ikres	
<i>Kialakult, jelenlegi funkció:</i>	lakó	<i>Szintszám:</i>	P+F+1	
<i>Tetőforma / anyag:</i>	lapostető	<i>Építészeti, művészeti érték:</i>	az épület tömege	
<i>Anyaghasználat:</i>	terméskő lábazat, vakolt téglafal, rács; kerítés: betonlábazat és sodrony			
<i>Díszítés:</i>	sarokhomlokzatnál köríves fszt-i rész felette terasz, tömör mellvédfallal, félkör lezárású beforduló sarokerkély, félkör alakú kiugró homlokzat a hátsó homlokzaton, sima rács, korlát			

Cím:	ORSÓ UTCA 40/B	Nyilv. szám:	Forrás:	4
		Helyrajzi szám:	11974/7	
		Védelem:	-	
Tervező / kivitelező:	-	Építés ideje:	1930-as évek	
Építészeti stílus:	modern	Átalakítás ideje / jellege:	újabb asztalos és lakatos szerkezetek	
Eredeti funkció:	-	Beépítési mód:	ikres	
Kialakult, jelenlegi funkció:	lakó	Szintszám:	P+F / F+1	
Tetőforma / anyag:	kontyolt nyeregtető / cserépfedés	Építészeti, művészeti érték:	az épület tömege, tagolása, díszítése	
Anyaghasználat:	terméskő lábazat, vakolt téglafal, vas rács, korlát, zsalu; kerítés: terméskő lábazat és sodrony			
Díszítés:	sövény utca felől mindkét szinten pillér alátámasztású fedett terasz, érdekes cikk-cakk-rajzú vas ablakrácsok, korlátok, zsalugátterek			

Cím:	RHÉDEY UTCA 8/B	Nyilv. szám:	Forrás:	2
		Helyrajzi szám:	13043/26	
		Védelem:	Mk	
Tervező / kivitelező:	-	Építés ideje:	1932	
Építészeti stílus:	romantikus felfogású szecesszió	Átalakítás ideje / jellege:	földszinti terasz ajtó	
Eredeti funkció:	lakó	Beépítési mód:	ikres	
Kialakult, jelenlegi funkció:	lakó	Szintszám:	A+F+1+T	
Tetőforma / anyag:	manzádszerű, fent bádoggal mellvéd / bádogfedés, eredeti manzárdvonal-díszszel	Építészeti, művészeti érték:	az épület tömege, díszítései, iparosmunkái	
Anyaghasználat:	kő, vasbeton, vakolat, rács; kerítés: kő, vakolat, rács			
Díszítés:	rácsok, sarkokon, ablakok körül rusztikus kőkeretezés, könyöklők előlépcső pofa-előtető-oszlopokkal, terasz mellvéd, asztalos szerkezetek, bádogdíszek, kődíszek, előtű kazettás fennyező, oszlopfői			

Cím:	RIADÓ UTCA 2/B	<i>Nyilv. szám:</i>	<i>Forrás:</i>	2
		<i>Helyrajzi szám:</i>	11614/22	
		<i>Védelem:</i>	-	
<i>Tervező / kivitelező:</i>	Tauszig Béla	<i>Építés ideje:</i>	1928	
<i>Építészeti stílus:</i>	neobarokkos modern	<i>Átalakítás ideje / jellege:</i>	előlépcső beépítése, szélfogó, új ablakok, trapézlemez a tetőépítmény párkányán	
<i>Eredeti funkció:</i>	lakó	<i>Beépítési mód:</i>	ikres	
<i>Kialakult, jelenlegi funkció:</i>	lakó	<i>Szintszám:</i>	A+MF+1	
<i>Tetőforma / anyag:</i>	lapostető, a magasföldszint felett terasz, hátrahúzott emelet	<i>Építészeti, művészeti érték:</i>	az épület tömege, nyíláskeretei, sarokdíszei, párkányai	
<i>Anyaghasználat:</i>	vakolat; kerítés: betonlábazat és oszlopok, fa illetve fémkerítés			

Díszítés: az alagsori szinten erős vízszintes kváderezés, fölötté osztópárkány, a magasföldszinti ablakoknál körbefutó könyöklő és szemöldökpárkány, függőleges keretek, sarok kiemelések, pilaszterek, főpárkányok, teraszmellvéd

Cím:	SODRÁS UTCA 10/B	<i>Nyilv. szám:</i>	<i>Forrás:</i>	2
		<i>Helyrajzi szám:</i>	11615/19	
		<i>Védelem:</i>	-	
<i>Tervező / kivitelező:</i>	-	<i>Építés ideje:</i>	1940-es évek eleje	
<i>Építészeti stílus:</i>	modern	<i>Átalakítás ideje / jellege:</i>	tetőtér beépítés és bitumenes zsindey	
<i>Eredeti funkció:</i>	lakó	<i>Beépítési mód:</i>	ikres	
<i>Kialakult, jelenlegi funkció:</i>	lakó	<i>Szintszám:</i>	F+1+T	
<i>Tetőforma / anyag:</i>	kontyolt nyeregtető, a lépcsőházaknál kontyolt fióknnyereggel / bitumenes zsindeyfedés	<i>Építészeti, művészeti érték:</i>	az épület tömege	
<i>Anyaghasználat:</i>	cement vakolat lábazat, vakolat; kerítés: betonlábazat, drótháló			

Díszítés: tömegképzés: íves épületvég, a lépcsőház kiugratása, az épületsarkokon erkély, ablakönyöklő

Cím:	SODRÁS UTCA 23.	Nyilv. szám:	Forrás:	2
		Helyrajzi szám:	11615/23	
		Védelem:	-	
Tervező / kivitelező:	-	Építés ideje:	1930-as évek	
Építészeti stílus:	bauhaus, modern	Átalakítás ideje / jellege:	a bejárati ajtók előtti rácsok újabbak	
Eredeti funkció:	lakó	Beépítési mód:	sorház	
Kialakult, jelenlegi funkció:	lakó	Szintszám:	P+F	
Tetőforma / anyag:	lapostető	Építészeti, művészeti érték:	az épület tömegformálása	
Anyaghasználat:	cement vakolat lábazat, vakolat, rácsok; kerítés: terméskő lábazat, drótháló kerítés			
Díszítés:	tömegformálás, hátsó udvari teraszok, lakás bejáratok, íves előlépcső, kerek ablakok, átlós ablakrácsok			

Cím:	SODRÁS UTCA 21.	Nyilv. szám:	Forrás:	2
		Helyrajzi szám:	11615/24	
		Védelem:	-	
Tervező / kivitelező:	-	Építés ideje:	1930-as évek	
Építészeti stílus:	bauhaus, modern	Átalakítás ideje / jellege:	a bejárati ajtók előtti rácsok újabbak	
Eredeti funkció:	lakó	Beépítési mód:	sorház	
Kialakult, jelenlegi funkció:	lakó	Szintszám:	P+F	
Tetőforma / anyag:	lapostető	Építészeti, művészeti érték:	az épület tömegformálása	
Anyaghasználat:	cement vakolat lábazat, vakolat, rácsok; kerítés: terméskő lábazat, drótháló kerítés			
Díszítés:	tömegformálás, hátsó udvari teraszok, lakás bejáratok, íves előlépcső, kerek ablakok, átlós ablakrácsok			

Cím:	NAGYAJTAI UTCA 1/B	<i>Nyilv. szám:</i>	<i>Forrás:</i>	2
		<i>Helyrajzi szám:</i>	11514/69	
		<i>Védelem:</i>	-	
<i>Tervező / kivitelező:</i>	Fried Miksa	<i>Építés ideje:</i>	1940 körül	
<i>Építészeti stílus:</i>	modern	<i>Átalakítás ideje / jellege:</i>	egyres üzleteknél új fémportál	
<i>Eredeti funkció:</i>	lakó és kereskedelem- szolgáltatás	<i>Beépítési mód:</i>	ikres	
<i>Kialakult, jelenlegi funkció:</i>	lakó és kereskedelem- szolgáltatás	<i>Szintszám:</i>	F+3	
<i>Tetőforma / anyag:</i>	kontyolt nyeregtető / cserépfedés	<i>Építészeti, művészeti érték:</i>	az épület tömege, díszítése, sarokablakai	
<i>Anyaghasználat:</i>	kő lábazat, vakolat, korlát; kerítés: kő lábazat és sarokoszlopok, pálcás vaskerítés			
<i>Díszítés:</i>	félköríves erkély, ívesen visszahúzott loggiák és tetőkivágás, sarok viráglablakok, spaletták kerek lyukkal, díszített pálcás, finomvonalú korlátrácsok			

Cím:	NAGYAJTAI UTCA 2/B	<i>Nyilv. szám:</i>	<i>Forrás:</i>	4
		<i>Helyrajzi szám:</i>	11514/46	
		<i>Védelem:</i>	-	
<i>Tervező / kivitelező:</i>	-	<i>Építés ideje:</i>	1930-as évek	
<i>Építészeti stílus:</i>	modern	<i>Átalakítás ideje / jellege:</i>	részleges tetőtér beépítés	
<i>Eredeti funkció:</i>	lakó	<i>Beépítési mód:</i>	ikres	
<i>Kialakult, jelenlegi funkció:</i>	lakó	<i>Szintszám:</i>	F+3+T	
<i>Tetőforma / anyag:</i>	kontyolt nyeregtető / cserépfedés	<i>Építészeti, művészeti érték:</i>	az épület tömegformálása, nyílásrendje	
<i>Anyaghasználat:</i>	terméskő lábazat, vakolat, pálcás rács; kerítés: terméskő lábazat és oszlopok, pálcás kerítésmezők			
<i>Díszítés:</i>	az épület tömegformálása, félkör alaprajzú erkélyek, könyöklők, nyíláskeretezés			

Cím:	LUPÉNY UTCA 4.	Nyilv. szám:	Forrás:	4
		Helyrajzi szám:	11514/41	
		Védelem:	-	
Tervező / kivitelező:	-	Építés ideje:	1930-as évek	
Építészeti stílus:	modern	Átalakítás ideje / jellege:	bejárati ajtó a rendelőnél	
Eredeti funkció:	lakó	Beépítési mód:	ikres	
Kialakult, jelenlegi funkció:	lakó	Szintszám:	F+1 / F+3	
Tetőforma / anyag:	ugratott tetejű kontyolt tető / cserépfedés	Építészeti, művészeti érték:	az épület tömege	
Anyaghasználat:	terméskő lábazat, vakolt téglafal és díszítés; kerítés: beton lábazat és rács			
Díszítés:	vakolt szemöldök, könyöklő és erkély mellvéddíszítés, fakönyöklő, Lupény utca felőli hátsó homlokzaton kör alakú erkélyek vas korláttal, a ház túloldali iker felén sűrű osztású rácsos ablakok			

Cím:	GÁBOR ÁRON UTCA 1/B	Nyilv. szám:	Forrás:	4
		Helyrajzi szám:	11514/61	
		Védelem:	-	
Tervező / kivitelező:	-	Építés ideje:	1930-as évek	
Építészeti stílus:	modern	Átalakítás ideje / jellege:	portál kialakítás	
Eredeti funkció:	-	Beépítési mód:	ikres	
Kialakult, jelenlegi funkció:	lakó	Szintszám:	A+F+2	
Tetőforma / anyag:	nyeregtető / palafedés	Építészeti, művészeti érték:	az épület tömege, virágablakai	
Anyaghasználat:	terméskő lábazat, vakolt fal, zsaluk, korlátok, rácsok; kerítés: terméskő lábazat és pillérek, rács			
Díszítés:	vakolt ablakkeretezések, sarkon átforduló virágablakok, zsalugáterek, erkélyek, korlátok			

Cím:	SZILÁGYI ERZSÉBET FASOR 131. - LOTZ KÁROLY UTCA 1.	Nyilv. szám:	Forrás:	2
		Helyrajzi szám:	11591/12	
		Védelem:	-	
Tervező / kivitelező:	-	Építés ideje:	1930-as évek	
Építészeti stílus:	modern	Átalakítás ideje / jellege:	garázsok átalakítása irodákká	
Eredeti funkció:	lakó	Beépítési mód:	ikres	
Kialakult, jelenlegi funkció:	lakó	Szintszám:	A+MF+2	
Tetőforma / anyag:	kontyolt nyeregtető / cserépfedés	Építészeti, művészeti érték:	az épület tömegmozgatása, bejáratai	
Anyaghasználat:	az alagsor magasságában faragott terméskő falburkolat a burkolatot lezáró műkő párkánnyal, felette vakolat, korlátok, rácsok; kerítés: faragott terméskő lábazat, pálcás, illetve dróthálós vaskerítés			
Díszítés:	az utcavonal görbületét követő tömegmozgatás, erkélyek, lépcsőházi bejáratok, korlátok, nagy, eredeti zászlótartó			

Cím:	TOROCKÓ TÉR 3.	Nyilv. szám:	Forrás:	4
		Helyrajzi szám:	11514/64	
		Védelem:	-	
Tervező / kivitelező:	-	Építés ideje:	1930-as évek	
Építészeti stílus:	modern	Átalakítás ideje / jellege:	nem látható	
Eredeti funkció:	lakó	Beépítési mód:	ikres	
Kialakult, jelenlegi funkció:	lakó	Szintszám:	P+F+2	
Tetőforma / anyag:	lapostető	Építészeti, művészeti érték:	az épület tömege, nyílásrendje	
Anyaghasználat:	nyerstégla és vakolt lábazat, vakolt téglafal, kör alakú sarokteraszok sima korláttal, bejárati ajtó és a földszinti teraszfal nyerstéglából; kerítés: terméskő lábazat és rács			
Díszítés:	vörös nyerstégla falak, emeleti sarkon beforduló ablakok, köríves sarokerkélyek, szalagpánt-korlát illetve tömör mellvéd			

Cím:	KURUC UTCA 1/A-2	<i>Nyilv. szám:</i>		<i>Forrás:</i>	4
		<i>Helyrajzi szám:</i>	11129/7		
		<i>Védelem:</i>	Mk		
<i>Tervező / kivitelező:</i>	-	<i>Építés ideje:</i>	XX. sz. első harmada		
<i>Építészeti stílus:</i>	barokkos	<i>Átalakítás ideje / jellege:</i>	-		
<i>Eredeti funkció:</i>	lakó	<i>Beépítési mód:</i>	ikres		
<i>Kialakult, jelenlegi funkció:</i>	lakó	<i>Szintszám:</i>	F+2		
<i>Tetőforma / anyag:</i>	nyeregtető / cserép- és bádogfedés	<i>Építészeti, művészeti érték:</i>	igényes homlokzatképzés, téralakítás		
<i>Anyaghasználat:</i>	földszinten durván hagyott, feljebb közepesen durva kőburkolat				
<i>Díszítés:</i>	nyílások körül kőkeretezés, zöld fa spalettás ajtók, ablakok				

Cím:	KELEMEN LÁSZLÓ UTCA 5.	<i>Nyilv. szám:</i>		<i>Forrás:</i>	2
		<i>Helyrajzi szám:</i>	11614/18		
		<i>Védelem:</i>	-		
<i>Tervező / kivitelező:</i>	-	<i>Építés ideje:</i>	-		
<i>Építészeti stílus:</i>	-	<i>Átalakítás ideje / jellege:</i>	-		
<i>Eredeti funkció:</i>	-	<i>Beépítési mód:</i>	szabadonálló		
<i>Kialakult, jelenlegi funkció:</i>	lakó	<i>Szintszám:</i>	P+F+2		
<i>Tetőforma / anyag:</i>	lapostető	<i>Építészeti, művészeti érték:</i>	-		
<i>Anyaghasználat:</i>	-				
<i>Díszítés:</i>	-				

Cím:	SODRÁS UTCA 8.	Nyilv. szám:	Forrás:	2
		Helyrajzi szám:	11614/19	
		Védelem:	-	
Tervező / kivitelező:	-	Építés ideje:	-	
Építészeti stílus:	-	Átalakítás ideje / jellege:	-	
Eredeti funkció:	-	Beépítési mód:	szabadonálló	
Kialakult, jelenlegi funkció:	lakó	Szintszám:	P+F+3	
Tetőforma / anyag:	lapostető	Építészeti, művészeti érték:	-	
Anyaghasználat:	-			
Díszítés:	-			

Cím:	HERMAN OTTÓ UTCA 14.	Nyilv. szám:	Forrás:	2
		Helyrajzi szám:	12031/1	
		Védelem:	-	
Tervező / kivitelező:	-	Építés ideje:	-	
Építészeti stílus:	-	Átalakítás ideje / jellege:	-	
Eredeti funkció:	-	Beépítési mód:	szabadonálló	
Kialakult, jelenlegi funkció:	lakó	Szintszám:	A+F+2	
Tetőforma / anyag:	kontyolt nyeregtető / palafedés	Építészeti, művészeti érték:	-	
Anyaghasználat:	-			
Díszítés:	-			

Cím:	ALVINCI ÚT 19. - BALOGVÁR UTCA 16.	Nyilv. szám:	Forrás:	2
		Helyrajzi szám:	12720/16	
		Védelem:	-	
Tervező / kivitelező:	-	Építés ideje:	-	
Építészeti stílus:	-	Átalakítás ideje / jellege:	-	
Eredeti funkció:	-	Beépítési mód:	szabadonálló	
Kialakult, jelenlegi funkció:	lakó	Szintszám:	F+2	
Tetőforma / anyag:	lapostető	Építészeti, művészeti érték:	-	
Anyaghasználat:	-			
Díszítés:	-			

Cím:	FILLÉR UTCA 34.	Nyilv. szám:	Forrás:	2
		Helyrajzi szám:	12075	
		Védelem:	-	
Tervező / kivitelező:	-	Építés ideje:	-	
Építészeti stílus:	-	Átalakítás ideje / jellege:	-	
Eredeti funkció:	-	Beépítési mód:	szabadonálló	
Kialakult, jelenlegi funkció:	lakó	Szintszám:	A+F+2+T	
Tetőforma / anyag:	manzárd tető / palafedés	Építészeti, művészeti érték:	-	
Anyaghasználat:	-			
Díszítés:	-			

Cím:	TÖVIS UTCA 3/A	Nyilv. szám:		Forrás:	2
		Helyrajzi szám:	12635/3		
		Védelem:	-		
Tervező / kivitelező:	-	Építés ideje:	-		
Építészeti stílus:	-	Átalakítás ideje / jellege:	-		
Eredeti funkció:	-	Beépítési mód:	szabadonálló		
Kialakult, jelenlegi funkció:	lakó	Szintszám:	F+2		
Tetőforma / anyag:	nyeregtető / cserépfedés	Építészeti, művészeti érték:	-		
Anyaghasználat:	-				
Díszítés:	-				

Cím:	TULIPÁN UTCA 10.	Nyilv. szám:		Forrás:	2
		Helyrajzi szám:	12738		
		Védelem:	-		
Tervező / kivitelező:	-	Építés ideje:	-		
Építészeti stílus:	-	Átalakítás ideje / jellege:	-		
Eredeti funkció:	-	Beépítési mód:	szabadonálló		
Kialakult, jelenlegi funkció:	lakó	Szintszám:	F+2 / A+F+2		
Tetőforma / anyag:	lapostető	Építészeti, művészeti érték:	-		
Anyaghasználat:	-				
Díszítés:	-				

Cím:	PENTELEI MOLNÁR UTCA 13.	<i>Nyilv. szám:</i>	<i>Forrás:</i>	2
		<i>Helyrajzi szám:</i>	15365/24	
		<i>Védelem:</i>	-	
<i>Tervező / kivitelező:</i>	-	<i>Építés ideje:</i>	-	
<i>Építészeti stílus:</i>	-	<i>Átalakítás ideje / jellege:</i>	-	
<i>Eredeti funkció:</i>	-	<i>Beépítési mód:</i>	szabadonálló	
<i>Kialakult, jelenlegi funkció:</i>	lakó	<i>Szintszám:</i>	P/G+F+2	
<i>Tetőforma / anyag:</i>	lapostető	<i>Építészeti, művészeti érték:</i>	-	
<i>Anyaghasználat:</i>	-			
<i>Díszítés:</i>	-			

Cím:	PENTELEI MOLNÁR UTCA 11.	<i>Nyilv. szám:</i>	<i>Forrás:</i>	2
		<i>Helyrajzi szám:</i>	15365/25	
		<i>Védelem:</i>	-	
<i>Tervező / kivitelező:</i>	-	<i>Építés ideje:</i>	-	
<i>Építészeti stílus:</i>	-	<i>Átalakítás ideje / jellege:</i>	-	
<i>Eredeti funkció:</i>	-	<i>Beépítési mód:</i>	szabadonálló	
<i>Kialakult, jelenlegi funkció:</i>	lakó	<i>Szintszám:</i>	P/G+F+2	
<i>Tetőforma / anyag:</i>	lapostető	<i>Építészeti, művészeti érték:</i>	-	
<i>Anyaghasználat:</i>	-			
<i>Díszítés:</i>	-			

Cím:	TULIPÁN UTCA 12.	Nyilv. szám:	Forrás:	2
		Helyrajzi szám:	12737	
		Védelem:	-	
Tervező / kivitelező:	-	Építés ideje:	-	
Építészeti stílus:	-	Átalakítás ideje / jellege:	-	
Eredeti funkció:	-	Beépítési mód:	szabadonálló	
Kialakult, jelenlegi funkció:	lakó	Szintszám:	F+2 / A+F+2	
Tetőforma / anyag:	lapostető	Építészeti, művészeti érték:	-	
Anyaghasználat:	-			
Díszítés:	-			

Cím:	PALÁNTA UTCA 3/A-B-C	Nyilv. szám:	Forrás:	2
		Helyrajzi szám:	15102/1	
		Védelem:	-	
Tervező / kivitelező:	-	Építés ideje:	-	
Építészeti stílus:	-	Átalakítás ideje / jellege:	-	
Eredeti funkció:	-	Beépítési mód:	szabadonálló	
Kialakult, jelenlegi funkció:	lakó	Szintszám:	P/G+F+1	
Tetőforma / anyag:	lapostető	Építészeti, művészeti érték:	-	
Anyaghasználat:	-			
Díszítés:	-			

Cím:	CSERJE UTCA 14.	Nyilv. szám:		Forrás:	2
		Helyrajzi szám:	15101/3		
		Védelem:	-		
Tervező / kivitelező:	-	Építés ideje:	-		
Építészeti stílus:	-	Átalakítás ideje / jellege:	-		
Eredeti funkció:	-	Beépítési mód:	szabadonálló		
Kialakult, jelenlegi funkció:	iroda	Szintszám:	P+F+2		
Tetőforma / anyag:	lapostető	Építészeti, művészeti érték:	-		
Anyaghasználat:	-				
Díszítés:	-				

Cím:	BORBOLYA UTCA 5.	Nyilv. szám:		Forrás:	2
		Helyrajzi szám:	13029		
		Védelem:	-		
Tervező / kivitelező:	-	Építés ideje:	-		
Építészeti stílus:	-	Átalakítás ideje / jellege:	-		
Eredeti funkció:	-	Beépítési mód:	szabadonálló		
Kialakult, jelenlegi funkció:	lakó	Szintszám:	P+F+2+T		
Tetőforma / anyag:	kontyolt nyeregtető / palafedés	Építészeti, művészeti érték:	-		
Anyaghasználat:	-				
Díszítés:	-				

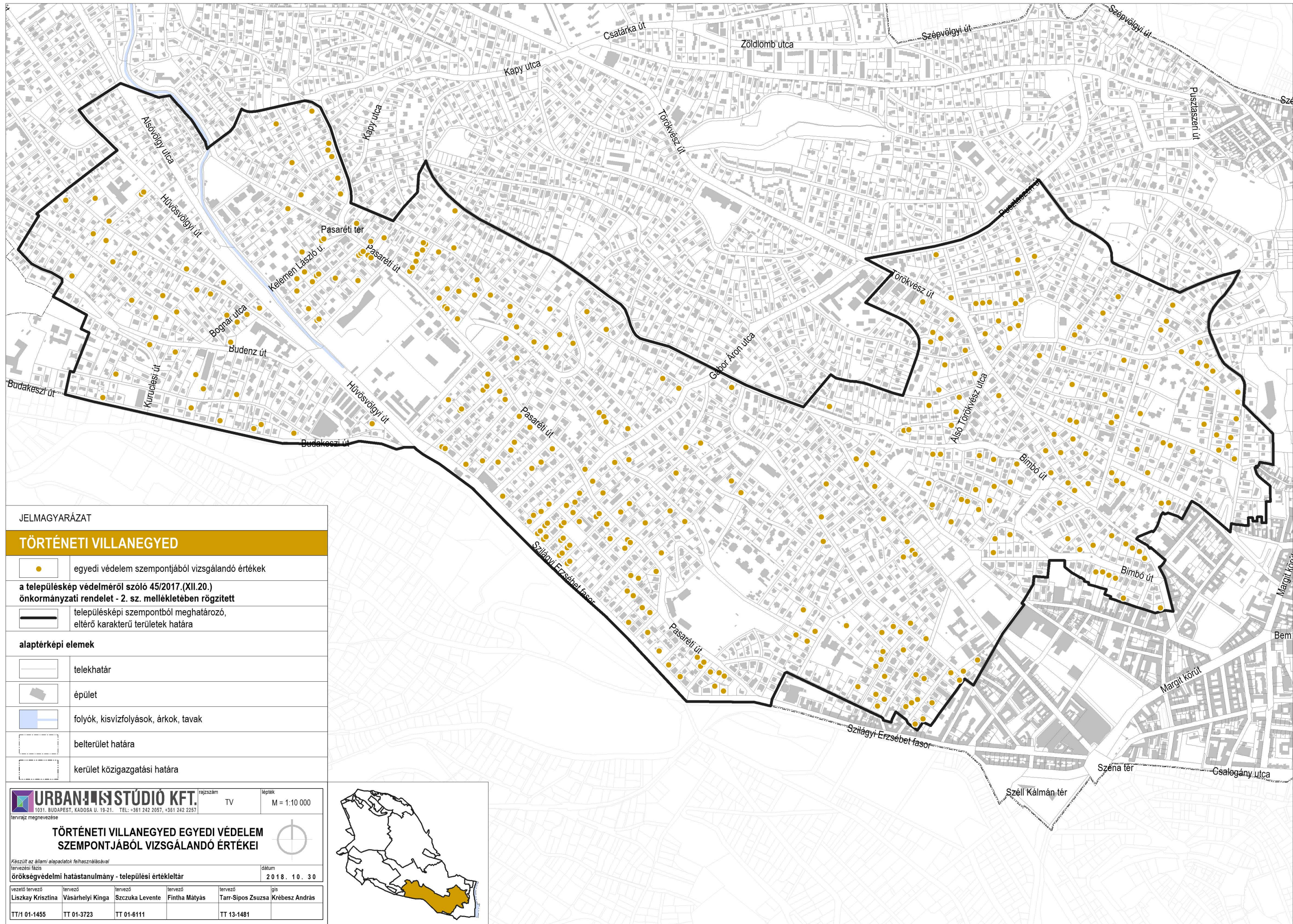

JELMAGYARÁZAT

TÖRTÉNETI VILLANEGYED

- egyedi védelem szempontjából vizsgálendő értékek
- a településkép védelméről szóló 45/2017.(XII.20.) önkormányzati rendelet - 2. sz. mellékletében rögzített**
- településképi szempontból meghatározó, eltérő karakterű területek határa
- alaptérképi elemek**
- telekhatár
- épület
- folyók, kisvízfolyások, árkok, tavak
- belterület határa
- kerület közigazgatási határa

URBANJÁTSZÓ STÚDIÓ KFT.		rajtszám	lépték
1031. BUDAPEST, KADÓSA U. 19-21. TEL: +361 242 2057, +361 242 2257		TV	M = 1:10 000
tervezési fázis			
TÖRTÉNETI VILLANEGYED EGYEDI VÉDELEM SZEMPONTJÁBÓL VIZSGÁLANDÓ ÉRTÉKEI			dátum
örökségvédelmi hatástanulmány - települési értékleltár			2018. 10. 30
vezető tervező	tervező	tervező	tervező
Liszkay Krisztina	Vásárhelyi Kinga	Szczuka Levente	Fintha Mátyas
TT/1 01-1455	TT 01-3723	TT 01-6111	TT 13-1481
		tervező	gis
		Tarr-Sipos Zsuzsa	Krébesz András



EGYEDI VÉDELEM
SZEMPONTJÁBÓL
VIZSGÁLANDÓ ÉRTÉKEK

TÁRSASHÁZAS KARAKTER

Cím:	TÁROGATÓ UTCA 63.	Nyilv. szám:	422	Forrás:	2
		Helyrajzi szám:	11117/8		
		Védelem:	-		
Tervező / kivitelező:	-	Építés ideje:	XX. sz. első harmada		
Építészeti stílus:	-	Átalakítás ideje / jellege:	-		
Eredeti funkció:	lakó	Beépítési mód:	szabadonálló		
Kialakult, jelenlegi funkció:	lakó	Szintszám:	F+1		
Tetőforma / anyag:	sátortető / hódfarkú cserépfedés	Építészeti, művészeti érték:	tömeg, homlokzatok		
Anyaghasználat:	vakolt fal, nyílászárók				
Díszítés:	telekhez illeszkedő, arányos épület				

Cím:	HŰVÖSVÖLGYI ÚT 132.	Nyilv. szám:	397	Forrás:	2
		Helyrajzi szám:	11196		
		Védelem:	E		
Tervező / kivitelező:	-	Építés ideje:	XX. sz. első harmada		
Építészeti stílus:	historikus	Átalakítás ideje / jellege:	bal oldalon hozzáépítés, főhomlokzaton oromfal tetőtéri ablaka nem illeszkedik az épület arányaihoz, nem szerencsés a nyílászárók külső falsíkra helyezése sem		
Eredeti funkció:	-	Beépítési mód:	szabadonálló		
Kialakult, jelenlegi funkció:	vendéglátás	Szintszám:	F		
Tetőforma / anyag:	nyeregtető / rombusz palafedés	Építészeti, művészeti érték:	tömegalakítás, tájba illesztés		
Anyaghasználat:	vakolt téglafalazat magas (kb. 1,8 m) téglalábazattal				
Díszítés:	díszes szarufák				

Cím:	HÚVÖSVÖLGYI ÚT 108.	<i>Nyilv. szám:</i>	396	<i>Forrás:</i>	2
		<i>Helyrajzi szám:</i>	11181/1		
		<i>Védelem:</i>	-		
<i>Tervező / kivitelező:</i>	-	<i>Építés ideje:</i>	XX. sz. első harmada		
<i>Építészeti stílus:</i>	barokk	<i>Átalakítás ideje / jellege:</i>	-		
<i>Eredeti funkció:</i>	üdülő, nyaraló	<i>Beépítési mód:</i>	szabadonálló		
<i>Kialakult, jelenlegi funkció:</i>	lakó	<i>Szintszám:</i>	F		
<i>Tetőforma / anyag:</i>	kontyolt nyereg / palafedés	<i>Építészeti, művészeti érték:</i>	barokkos nyaraló jól megőrzött példája		
<i>Anyaghasználat:</i>	vakolt falazat, téglalábazat, fa nyílászárók				
<i>Díszítés:</i>	2+3+2 ritmus főhomlokzaton, íves homlokzati ablakok körül gazdag vakolatdíszítés				

Cím:	GLÜCK FRIGYES ÚT	<i>Nyilv. szám:</i>		<i>Forrás:</i>	2
		<i>Helyrajzi szám:</i>	15980/24		
		<i>Védelem:</i>	-		
<i>Tervező / kivitelező:</i>	-	<i>Építés ideje:</i>	1924		
<i>Építészeti stílus:</i>	erdélyi népi szecesszió	<i>Átalakítás ideje / jellege:</i>	-		
<i>Eredeti funkció:</i>	pihenő - kilátó	<i>Beépítési mód:</i>	szabadonálló		
<i>Kialakult, jelenlegi funkció:</i>	pihenő - kilátó	<i>Szintszám:</i>	F+T		
<i>Tetőforma / anyag:</i>	kontyolt nyeregtető / korcolt fémlemez	<i>Építészeti, művészeti érték:</i>	tömegkialakítás		
<i>Anyaghasználat:</i>	terméskő, rönk gerenda				
<i>Díszítés:</i>	-				

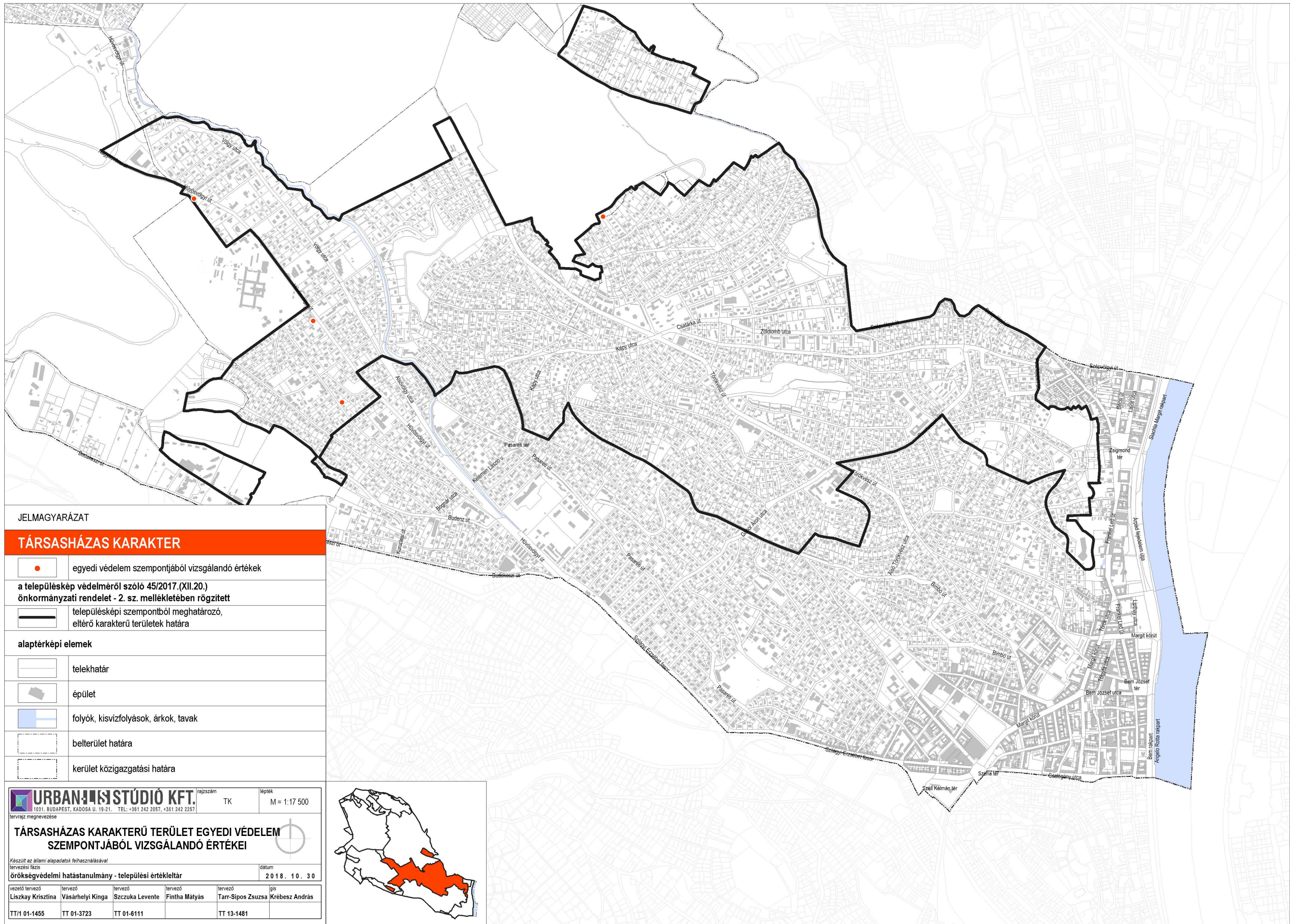

JELMAGYARÁZAT

TÁRSASHÁZAS KARAKTER

	egyedi védelem szempontjából vizsgálendő értékek
	a településkép védelméről szóló 45/2017.(XII.20.) önkormányzati rendelet - 2. sz. mellékletében rögzített településképi szempontból meghatározó, eltérő karakterű területek határa
alaptérképi elemek	
	telekhatár
	épület
	folyók, kisvízfolyások, árkok, tavak
	belterület határa
	kerület közigazgatási határa

URBANSTÚDIO KFT. rajzszám: TK lépték: M = 1:17 500
 1031. BUDAPEST, KADÓSA U. 19-21. TEL: +361 242 2057, +361 242 2257
 tervrajz megnevezése

TÁRSASHÁZAS KARAKTERŰ TERÜLET EGYEDI VÉDELEM SZEMPONTJÁBÓL VIZSGÁLANDÓ ÉRTÉKEI

Készült az állami alapadatok felhasználásával
 tervezési fázis dátum
 örökségvédelmi hatástanulmány - települési értékleltár 2018. 10. 30

vezető tervező	tervező	tervező	tervező	tervező	gis
Liszkay Krisztina	Vásárhelyi Kinga	Szczuka Levente	Fintha Mátyas	Tarr-Sipos Zsuzsa	Krébesz András
TT/1 01-1455	TT 01-3723	TT 01-6111		TT 13-1481	



EGYEDI VÉDELEM
SZEMPONTJÁBÓL
VIZSGÁLANDÓ ÉRTÉKEK

VEGYES KARAKTER

<i>Cím:</i>	BUDAKESZI ÚT 53/B	<i>Nyilv. szám:</i>	381	<i>Forrás:</i>	2
		<i>Helyrajzi szám:</i>	10927		
		<i>Védelem:</i>	-		
<i>Tervező / kivitelező:</i>	-	<i>Építés ideje:</i>	XX. sz. első harmada		
<i>Építészeti stílus:</i>	romantikus	<i>Átalakítás ideje / jellege:</i>	bejárati ajtót lecserélték		
<i>Eredeti funkció:</i>	lakó	<i>Beépítési mód:</i>	szabadonálló		
<i>Kialakult, jelenlegi funkció:</i>	vízműtelep	<i>Szintszám:</i>	F		
<i>Tetőforma / anyag:</i>	kontyolt nyereg / palafedés	<i>Építészeti, művészeti érték:</i>	épülettömeg- és díszítése		
<i>Anyaghasználat:</i>	klinkertégla falazat, fa nyílászárók, műkő lábazat				
<i>Díszítés:</i>	nyílászárók körül kiugratott falsáv, közöttük lizéna tagolás				

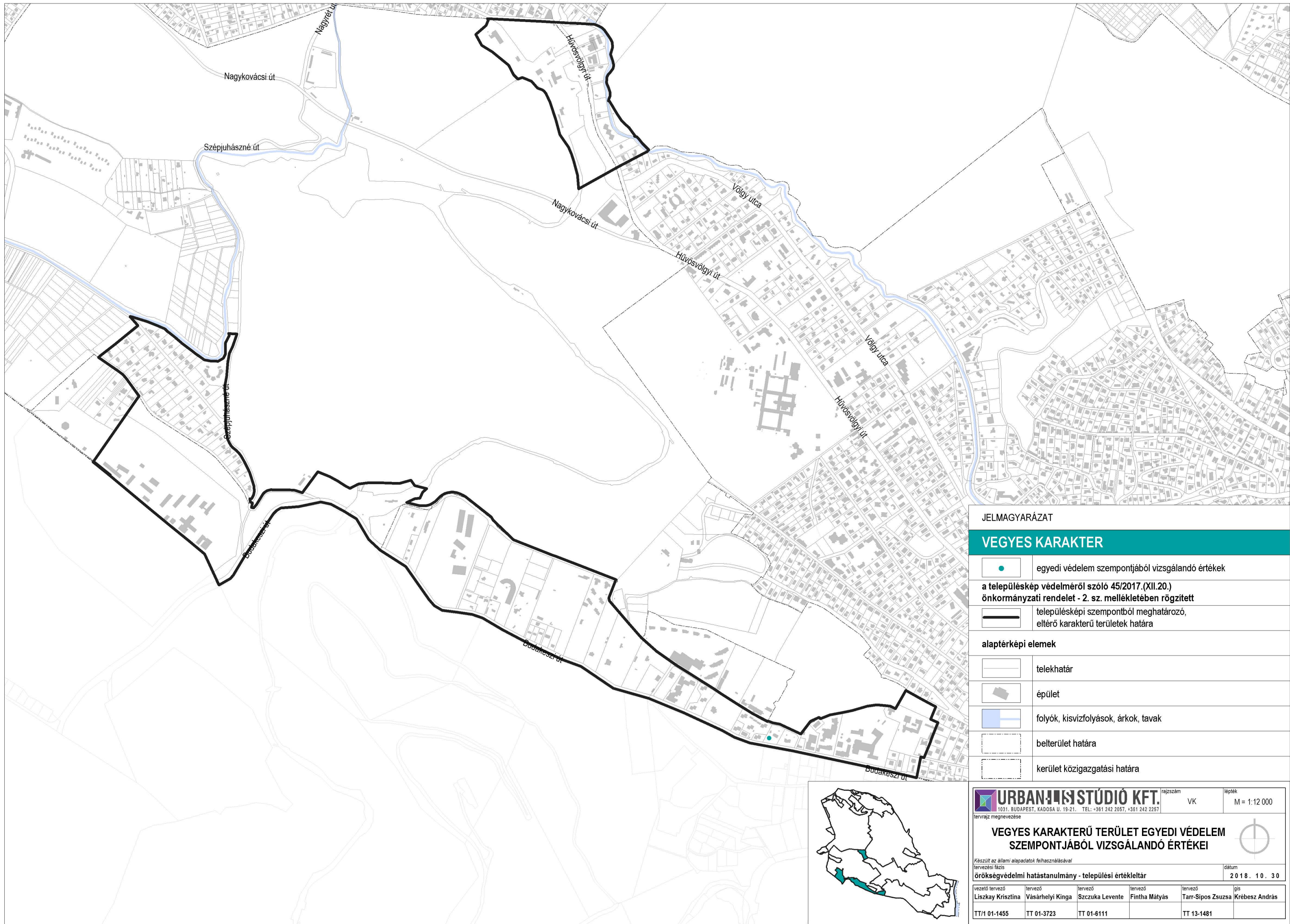

JELMAGYARÁZAT

VEGYES KARAKTER

- egyedi védelem szempontjából vizsgálendő értékek
- a településkép védelméről szóló 45/2017.(XII.20.) önkormányzati rendelet - 2. sz. mellékletében rögzített**
- településképi szempontból meghatározó, eltérő karakterű területek határa
- alaptérképi elemek**
- telekhatár
- épület
- folyók, kisvízfolyások, árkok, tavak
- belterület határa
- kerület közigazgatási határa



URBAN-TERVEZÉSI STÚDIÓ KFT.		rajtszám VK	lépték M = 1:12 000	
1031. BUDAPEST, KÁDOSA U. 19-21. TEL: +361 242 2057, +361 242 2257				
VEGYES KARAKTERŰ TERÜLET EGYEDI VÉDELEM SZEMPONTJÁBÓL VIZSGÁLANDÓ ÉRTÉKEI				
Készült az állami alapadatok felhasználásával			dátum	
tervezési fázis			2018. 10. 30	
örökségvédelmi hatástanulmány - települési értéktelár				
vezető tervező	tervező	tervező	tervező	gis
Liszky Krisztina	Vásárhelyi Kinga	Szczuka Levente	Fintha Mátyas	Tarr-Sipos Zsuzsa Krébesz András
TT/1 01-1455	TT 01-3723	TT 01-6111	TT 13-1481	

EGYEDI VÉDELEM
SZEMPONTJÁBÓL
VIZSGÁLANDÓ ÉRTÉKEK

KERTVÁROSIAS KARAKTER

Cím:	BÁTHORY LÁSZLÓ UTCA 4.	<i>Nyilv. szám:</i>		<i>Forrás:</i>	2
		<i>Helyrajzi szám:</i>	50004		
		<i>Védelem:</i>	-		
<i>Tervező / kivitelező:</i>	-	<i>Építés ideje:</i>	1910-1920		
<i>Építészeti stílus:</i>	tirolai romantikus	<i>Átalakítás ideje / jellege:</i>	XX. sz. vége felújítás		
<i>Eredeti funkció:</i>	lakó	<i>Beépítési mód:</i>	szabadonálló		
<i>Kialakult, jelenlegi funkció:</i>	lakó	<i>Szintszám:</i>	F		
<i>Tetőforma / anyag:</i>	tornyos összetett tető / hódfarkú cserép	<i>Építészeti, művészeti érték:</i>	tömeg és utcai homlokzat kialakítása		
<i>Anyaghasználat:</i>	terméskő és vakolt fal, fa nyílászárók, boronafal mellvéd és ablakkeretezés				

Díszítés: gerenda díszítés

Cím:	GALÓCA UTCA 5.	<i>Nyilv. szám:</i>		<i>Forrás:</i>	2
		<i>Helyrajzi szám:</i>	53009		
		<i>Védelem:</i>	-		
<i>Tervező / kivitelező:</i>	-	<i>Építés ideje:</i>	1920-as évek		
<i>Építészeti stílus:</i>	-	<i>Átalakítás ideje / jellege:</i>	-		
<i>Eredeti funkció:</i>	-	<i>Beépítési mód:</i>	szabadonálló		
<i>Kialakult, jelenlegi funkció:</i>	lakó	<i>Szintszám:</i>	F+T		
<i>Tetőforma / anyag:</i>	nyeregtető / cserép	<i>Építészeti, művészeti érték:</i>	tömeg- és homlokzatkialakítás		
<i>Anyaghasználat:</i>	vakolt fal, fa nyílászárók, zsalugáteres ablakok és bejárati ajtó				

Díszítés: bábos korlát, sarkokon kanellúrát imitáló vakolatdíszítés

<i>Cím:</i>	GALÓCA UTCA 6.	<i>Nyilv. szám:</i>		<i>Forrás:</i>	2
		<i>Helyrajzi szám:</i>	53219		
		<i>Védelem:</i>	-		
<i>Tervező / kivitelező:</i>	Padányi Gulyás Jenő	<i>Építés ideje:</i>	1920-1930		
<i>Építészeti stílus:</i>	-	<i>Átalakítás ideje / jellege:</i>	-		
<i>Eredeti funkció:</i>	-	<i>Beépítési mód:</i>	szabadonálló		
<i>Kialakult, jelenlegi funkció:</i>	lakó	<i>Szintszám:</i>	F+T		
<i>Tetőforma / anyag:</i>	kontyolt nyeregtető / hornyolt cserép	<i>Építészeti, művészeti érték:</i>	tömeg- és homlokatkialakítás, bejárati előtető és tégla pillére, kerítés		
<i>Anyaghasználat:</i>	terméskő lábazat, vakolt fal, ablakok között téglaburkolat, fa nyílászárók, melyek részben zsalugáteresek				
<i>Díszítés:</i>	téglaburkolat, zsalugáter, bejárati előtetőt tartó téglapillér				

<i>Cím:</i>	GALÓCA UTCA 17.	<i>Nyilv. szám:</i>		<i>Forrás:</i>	2
		<i>Helyrajzi szám:</i>	53025		
		<i>Védelem:</i>	-		
<i>Tervező / kivitelező:</i>	-	<i>Építés ideje:</i>	-		
<i>Építészeti stílus:</i>	-	<i>Átalakítás ideje / jellege:</i>	-		
<i>Eredeti funkció:</i>	-	<i>Beépítési mód:</i>	szabadonálló		
<i>Kialakult, jelenlegi funkció:</i>	lakó	<i>Szintszám:</i>	P+F+1+T		
<i>Tetőforma / anyag:</i>	-	<i>Építészeti, művészeti érték:</i>	kovácsoltvas kerítéskapu		
<i>Anyaghasználat:</i>	-				
<i>Díszítés:</i>	-				

Cím:	GERBERA UTCA 4.	<i>Nyilv. szám:</i>	<i>Forrás:</i>	2
		<i>Helyrajzi szám:</i>	53110	
		<i>Védelem:</i>	-	
<i>Tervező / kivitelező:</i>	-	<i>Építés ideje:</i>	1770 körül	
<i>Építészeti stílus:</i>	-	<i>Átalakítás ideje / jellege:</i>	1890 körül a királyi vár udvarlakai őrségének épületéből származó elemek beépítése	
<i>Eredeti funkció:</i>	-	<i>Beépítési mód:</i>	szabadonálló	
<i>Kialakult, jelenlegi funkció:</i>	lakó	<i>Szintszám:</i>	F+T	
<i>Tetőforma / anyag:</i>	kontyolt nyereg / hódfarkú cserép	<i>Építészeti, művészeti érték:</i>	tömeg és utcai homlokzat kialakítása	
<i>Anyaghasználat:</i>	vakolt fal, fa nyílászárók zsalugáteres ablakokkal, helyenként piros – sárga téglaburkolat			
<i>Díszítés:</i>	homlokzaton téglalízénás díszítés			

Cím:	GYÖNGYVIRÁG UTCA 1.	<i>Nyilv. szám:</i>	<i>Forrás:</i>	2
		<i>Helyrajzi szám:</i>	53106	
		<i>Védelem:</i>	-	
<i>Tervező / kivitelező:</i>	-	<i>Építés ideje:</i>	1920-as évek	
<i>Építészeti stílus:</i>	neobarokk	<i>Átalakítás ideje / jellege:</i>	-	
<i>Eredeti funkció:</i>	-	<i>Beépítési mód:</i>	szabadonálló	
<i>Kialakult, jelenlegi funkció:</i>	lakó	<i>Szintszám:</i>	A+F+1	
<i>Tetőforma / anyag:</i>	manzárd / rombusz pala	<i>Építészeti, művészeti érték:</i>	tömeg és utcai homlokzatok kialakítása	
<i>Anyaghasználat:</i>	terméskő lábazat, vakolt fal, fa nyílászárók			
<i>Díszítés:</i>	bábos terasz korlát, pillérein műkő virágtartók			

<i>Cím:</i>	GYÖNGYVIRÁG UTCA 8.	<i>Nyilv. szám:</i>		<i>Forrás:</i>	2
		<i>Helyrajzi szám:</i>	53094		
		<i>Védelem:</i>	-		
<i>Tervező / kivitelező:</i>	-	<i>Építés ideje:</i>	XX.sz. eleje		
<i>Építészeti stílus:</i>	svájci villa típus	<i>Átalakítás ideje / jellege:</i>	-		
<i>Eredeti funkció:</i>	-	<i>Beépítési mód:</i>	szabadonálló		
<i>Kialakult, jelenlegi funkció:</i>	lakó	<i>Szintszám:</i>	F		
<i>Tetőforma / anyag:</i>	nyeregtető / hornyolt cserép	<i>Építészeti, művészeti érték:</i>	tömeg és utcai homlokzat kialakítása		
<i>Anyaghasználat:</i>	vakolt fal, fa nyílászárók				
<i>Díszítés:</i>	faragott gerendák által tartott bejárati terasz-előtető				

<i>Cím:</i>	HÁRSALJA UTCA 5-7.	<i>Nyilv. szám:</i>		<i>Forrás:</i>	2
		<i>Helyrajzi szám:</i>	50665		
		<i>Védelem:</i>	-		
<i>Tervező / kivitelező:</i>	-	<i>Építés ideje:</i>	1920-1930 körül		
<i>Építészeti stílus:</i>	neobarokk	<i>Átalakítás ideje / jellege:</i>	-		
<i>Eredeti funkció:</i>	-	<i>Beépítési mód:</i>	szabadonálló		
<i>Kialakult, jelenlegi funkció:</i>	lakó	<i>Szintszám:</i>	F		
<i>Tetőforma / anyag:</i>	manzárd / műpala	<i>Építészeti, művészeti érték:</i>	tömeg- és homlokzatkialakítás		
<i>Anyaghasználat:</i>	terméskő kerítés és lábazat, vakolt fal, fa nyílászárók				
<i>Díszítés:</i>	vakolatdíszítés íves nyílászárók körül, balusztrados teraszkorlát				

Cím:	HIDE GKÚTI ÚT 18.	Nyilv. szám:	Forrás:	2
		Helyrajzi szám:	53134	
		Védelem:	-	
Tervező / kivitelező:	-	Építés ideje:	XX. sz. eleje	
Építészeti stílus:	szecessziós	Átalakítás ideje / jellege:	tetőmegemelés tetőtér beépítéséhez	
Eredeti funkció:	lakó	Beépítési mód:	szabadonálló	
Kialakult, jelenlegi funkció:	lakó	Szintszám:	F	
Tetőforma / anyag:	kontyolt nyeregtető / rombusz fémlemez	Építészeti, művészeti érték:	tömeg- és homlokzatkialakítás	
Anyaghasználat:	terméskő lábazat, vakolt fal, fa nyílászárók			
Díszítés:	"L" alakú épület, balra, épület előtt kocsibeállási lehetőséggel			

Cím:	HIDE GKÚTI ÚT 19-29.	Nyilv. szám:	Forrás:	2
		Helyrajzi szám:	53075	
		Védelem:	-	
Tervező / kivitelező:	-	Építés ideje:	XX. sz. eleje	
Építészeti stílus:	eklektikus	Átalakítás ideje / jellege:	-	
Eredeti funkció:	-	Beépítési mód:	szabadonálló	
Kialakult, jelenlegi funkció:	kórház	Szintszám:	F+2	
Tetőforma / anyag:	-	Építészeti, művészeti érték:	kovácsoltvas kerítéskapu	
Anyaghasználat:	lábazat nélküli kovácsoltvas kerítés			
Díszítés:	-			

Cím:	HIDE GKÚTI ÚT 36. - LILIAM UTCA 1/A	Nyilv. szám:		Forrás:	2
		Helyrajzi szám:	53182		
		Védelem:	-		
Tervező / kivitelező:	-	Építés ideje:	XX. sz. eleje		
Építészeti stílus:	eklektikus	Átalakítás ideje / jellege:	-		
Eredeti funkció:	-	Beépítési mód:	szabadonálló		
Kialakult, jelenlegi funkció:	lakó	Szintszám:	F+T		
Tetőforma / anyag:	-	Építészeti, művészeti érték:	kerítéskapu a két pillérrel		
Anyaghasználat:	-				
Díszítés:	-				

Cím:	HIDE GKÚTI ÚT 41-43.	Nyilv. szám:		Forrás:	2
		Helyrajzi szám:	53000/2		
		Védelem:	-		
Tervező / kivitelező:	-	Építés ideje:	XX.sz. eleje		
Építészeti stílus:	szecessziós	Átalakítás ideje / jellege:	homlokzatfestés		
Eredeti funkció:	-	Beépítési mód:	szabadonálló		
Kialakult, jelenlegi funkció:	lakó	Szintszám:	F+1		
Tetőforma / anyag:	nyeregtető / cserép	Építészeti, művészeti érték:	tömeg- és homlokzat kialakítás		
Anyaghasználat:	terméskő lábazat, vakolt fal, fa nyílászárók				
Díszítés:	főhomlokzaton vakolatdíszítés, díszes kovácsoltvas ablakrácsok				

Cím:	HIDEGKÚTI ÚT 75.	<i>Nyilv. szám:</i>	<i>Forrás:</i>	2
		<i>Helyrajzi szám:</i>	53589	
		<i>Védelem:</i>	-	
<i>Tervező / kivitelező:</i>	-	<i>Építés ideje:</i>	XX.sz. eleje	
<i>Építészeti stílus:</i>	eklektizáló	<i>Átalakítás ideje / jellege:</i>	-	
<i>Eredeti funkció:</i>	-	<i>Beépítési mód:</i>	szabadonálló	
<i>Kialakult, jelenlegi funkció:</i>	lakó	<i>Szintszám:</i>	F	
<i>Tetőforma / anyag:</i>	kontyolt nyeregtető / cserép	<i>Építészeti, művészeti érték:</i>	tömeg- és homlokzatkialakítás	
<i>Anyaghasználat:</i>	terméskő lábazat, vakolt fal, fa nyílászárók			
<i>Díszítés:</i>	főhomlokzat felől fából épített télikert - előtér			

Cím:	HIDEGKÚTI ÚT 109.	<i>Nyilv. szám:</i>	<i>Forrás:</i>	2
		<i>Helyrajzi szám:</i>	53549	
		<i>Védelem:</i>	-	
<i>Tervező / kivitelező:</i>	-	<i>Építés ideje:</i>	1950 körül	
<i>Építészeti stílus:</i>	eklektizáló	<i>Átalakítás ideje / jellege:</i>	-	
<i>Eredeti funkció:</i>	-	<i>Beépítési mód:</i>	szabadonálló	
<i>Kialakult, jelenlegi funkció:</i>	lakó	<i>Szintszám:</i>	F	
<i>Tetőforma / anyag:</i>	manzárdtető / rombusz műpala	<i>Építészeti, művészeti érték:</i>	tömeg- és földszinti homlokzatkialakítás	
<i>Anyaghasználat:</i>	vakolt fal, fa nyílászárók, főhomlokzaton zsalugáteres ablakkal, főhomlokzat tetőtéri részénél balusztrádos loggia			
<i>Díszítés:</i>	főhomlokzat felől fából épített télikert - előtér			

Cím:	HIDEGKÚTI ÚT 217.	<i>Nyilv. szám:</i>	<i>Forrás:</i>	2
		<i>Helyrajzi szám:</i>	54517	
		<i>Védelem:</i>	-	
<i>Tervező / kivitelező:</i>	-	<i>Építés ideje:</i>	XVIII-XX. sz.	
<i>Építészeti stílus:</i>	-	<i>Átalakítás ideje / jellege:</i>	-	
<i>Eredeti funkció:</i>	-	<i>Beépítési mód:</i>	oldalhatáron álló	
<i>Kialakult, jelenlegi funkció:</i>	szolgáltatás	<i>Szintszám:</i>	F	
<i>Tetőforma / anyag:</i>	kontyolt nyeregtető / hódfarkú cserép	<i>Építészeti, művészeti érték:</i>	tömeg- és homlokzatkialakítás	
<i>Anyaghasználat:</i>	lábazat nélkül, vakolt fal, fa nyílászárók			
<i>Díszítés:</i>	-			

Cím:	HIDEGKÚTI ÚT 252.	<i>Nyilv. szám:</i>	<i>Forrás:</i>	2
		<i>Helyrajzi szám:</i>	54419/3	
		<i>Védelem:</i>	-	
<i>Tervező / kivitelező:</i>	-	<i>Építés ideje:</i>	XVIII-XX. sz.	
<i>Építészeti stílus:</i>	-	<i>Átalakítás ideje / jellege:</i>	új bejárati ajtó a második ablakosztás helyett	
<i>Eredeti funkció:</i>	-	<i>Beépítési mód:</i>	szabadonálló	
<i>Kialakult, jelenlegi funkció:</i>	használaton kívül	<i>Szintszám:</i>	F	
<i>Tetőforma / anyag:</i>	(egyik oldalon kontyolt) nyeregtető / rombusz műpala	<i>Építészeti, művészeti érték:</i>	tömeg- és homlokzatkialakítás	
<i>Anyaghasználat:</i>	vakolt fal, fa nyílászárók			
<i>Díszítés:</i>	nyílászárók fölött folyamatos vakolatdíszítés			

Cím:	HIDEGKÚTI ÚT 253.	Nyilv. szám:	Forrás:	2
		Helyrajzi szám:	54487/1	
		Védelem:	-	
Tervező / kivitelező:	-	Építés ideje:	XVIII-XX. sz.	
Építészeti stílus:	-	Átalakítás ideje / jellege:	-	
Eredeti funkció:	-	Beépítési mód:	oldalhatáron álló	
Kialakult, jelenlegi funkció:	lakó	Szintszám:	F	
Tetőforma / anyag:	kontyolt nyeregtető / cserép és rombusz műpala	Építészeti, művészeti érték:	tömeg- és homlokatkialakítás	
Anyaghasználat:	vakolt fal, fa nyílászárók			
Díszítés:	fehérre meszelt tornácos épület négy pillérrel			

Cím:	HIDEGKÚTI ÚT 264.	Nyilv. szám:	Forrás:	2
		Helyrajzi szám:	54434	
		Védelem:	-	
Tervező / kivitelező:	-	Építés ideje:	XVIII-XX. sz. eleje	
Építészeti stílus:	-	Átalakítás ideje / jellege:	-	
Eredeti funkció:	-	Beépítési mód:	oldalhatáron álló	
Kialakult, jelenlegi funkció:	lakó	Szintszám:	F	
Tetőforma / anyag:	nyeregtető / hódfarkú cserép	Építészeti, művészeti érték:	tömegkialakítás	
Anyaghasználat:	vályogfal, fa / műanyag nyílászárók			
Díszítés:	vakolatdíszítés			

Cím:	HIDEGKÚTI ÚT 266.	Nyilv. szám:	Forrás:	2
		Helyrajzi szám:	54435/1	
		Védelem:	-	
Tervező / kivitelező:	-	Építés ideje:	XVIII-XX. sz.	
Építészeti stílus:	-	Átalakítás ideje / jellege:	-	
Eredeti funkció:	-	Beépítési mód:	oldalhatáron álló	
Kialakult, jelenlegi funkció:	lakó	Szintszám:	F	
Tetőforma / anyag:	nyeregtető / hornyolt cserép	Építészeti, művészeti érték:	tömeg- és homlokzatkialakítás	
Anyaghasználat:	vakolt fal, fa nyílászárók			
Díszítés:	oldalhomlokzaton négyzetes ablakosztás, vakolatdíszítés			

Cím:	HIDEGKÚTI ÚT 269.	Nyilv. szám:	Forrás:	2
		Helyrajzi szám:	54473/4	
		Védelem:	-	
Tervező / kivitelező:	-	Építés ideje:	XVIII-XX. sz.	
Építészeti stílus:	-	Átalakítás ideje / jellege:	alumínium előtető	
Eredeti funkció:	-	Beépítési mód:	szabadonálló	
Kialakult, jelenlegi funkció:	lakó	Szintszám:	F	
Tetőforma / anyag:	nyeregtető / rombusz műpala	Építészeti, művészeti érték:	tömeg- és homlokzatkialakítás	
Anyaghasználat:	vegyes téglá / vályogfal, fa nyílászárók, alumínium előtető			
Díszítés:	-			

Cím:	HIDEGKÚTI ÚT 271.	<i>Nyilv. szám:</i>		<i>Forrás:</i>	2
		<i>Helyrajzi szám:</i>	54470/1		
		<i>Védelem:</i>	-		
<i>Tervező / kivitelező:</i>	-	<i>Építés ideje:</i>	XVIII-XX. sz.		
<i>Építészeti stílus:</i>	-	<i>Átalakítás ideje / jellege:</i>	nyílászárók cseréje az 1950-es években		
<i>Eredeti funkció:</i>	-	<i>Beépítési mód:</i>	oldalhatáron álló		
<i>Kialakult, jelenlegi funkció:</i>	használaton kívül	<i>Szintszám:</i>	F		
<i>Tetőforma / anyag:</i>	nyeregtető / hódfarkú és hornyolt cserép	<i>Építészeti, művészeti érték:</i>	tömegkialakítás		
<i>Anyaghasználat:</i>	vakolt vályogfal, fa nyílászárók				
<i>Díszítés:</i>	kerekeskút a ház előtt, épület és ablakai				

Cím:	HIDEGKÚTI ÚT 273.	<i>Nyilv. szám:</i>		<i>Forrás:</i>	2
		<i>Helyrajzi szám:</i>	54469/4		
		<i>Védelem:</i>	-		
<i>Tervező / kivitelező:</i>	-	<i>Építés ideje:</i>	XVIII-XX. sz.		
<i>Építészeti stílus:</i>	-	<i>Átalakítás ideje / jellege:</i>	-		
<i>Eredeti funkció:</i>	-	<i>Beépítési mód:</i>	oldalhatáron álló		
<i>Kialakult, jelenlegi funkció:</i>	lakó	<i>Szintszám:</i>	F		
<i>Tetőforma / anyag:</i>	nyeregtető / rombusz műpala	<i>Építészeti, művészeti érték:</i>	tömegkialakítás		
<i>Anyaghasználat:</i>	vakolt fal, fa nyílászárók				
<i>Díszítés:</i>	-				

Cím:	HIDEGKÚTI ÚT 275.	Nyilv. szám:	Forrás:	2
		Helyrajzi szám:	54467/1	
		Védelem:	-	
Tervező / kivitelező:	-	Építés ideje:	XVIII-XX. sz. eleje	
Építészeti stílus:	-	Átalakítás ideje / jellege:	1980 körül	
Eredeti funkció:	-	Beépítési mód:	oldalhatáron álló	
Kialakult, jelenlegi funkció:	lakó	Szintszám:	F+T	
Tetőforma / anyag:	nyeregtető / hornyolt cserép	Építészeti, művészeti érték:	földszinti egységes rész, tőle balra lévő másik épület nem illeszkedik	
Anyaghasználat:	vakolt fal, fa nyílászárók			
Díszítés:	egyedi párkánydíszítés			

Cím:	HIDEGKÚTI ÚT 276.	Nyilv. szám:	Forrás:	2
		Helyrajzi szám:	54441/4	
		Védelem:	-	
Tervező / kivitelező:	-	Építés ideje:	1920 körül	
Építészeti stílus:	-	Átalakítás ideje / jellege:	-	
Eredeti funkció:	-	Beépítési mód:	oldalhatáron álló	
Kialakult, jelenlegi funkció:	lakó	Szintszám:	P+F	
Tetőforma / anyag:	nyeregtető / hornyolt cserép	Építészeti, művészeti érték:	tömeg- és homlokzatkialakítás illeszkedő továbbépítéssel	
Anyaghasználat:	vegyes, vályog / téglafal, fa nyílászárók			
Díszítés:	tornácos, 4 pillérrel osztott oldalhomlokzat			

Cím:	HIDEGKÚTI ÚT 277.	Nyilv. szám:		Forrás:	2
		Helyrajzi szám:	54465/1		
		Védelem:	-		
Tervező / kivitelező:	-	Építés ideje:	XVIII-XX. sz.		
Építészeti stílus:	-	Átalakítás ideje / jellege:	-		
Eredeti funkció:	-	Beépítési mód:	oldalhatáron álló		
Kialakult, jelenlegi funkció:	lakó	Szintszám:	F+T		
Tetőforma / anyag:	nyeregtető / hornyolt cserép	Építészeti, művészeti érték:	utca felőli tömeg		
Anyaghasználat:	terméskő lábazat, vakolt fal, fa nyílászárók, vörösesbarna, hézagmentesen rakott kerítéslemez				
Díszítés:	-				

Cím:	HONVÉD UTCA 45.	Nyilv. szám:		Forrás:	2
		Helyrajzi szám:	54089		
		Védelem:	-		
Tervező / kivitelező:	-	Építés ideje:	1910-1920 körül		
Építészeti stílus:	-	Átalakítás ideje / jellege:	2000 körül hátsó szárny terasszal		
Eredeti funkció:	-	Beépítési mód:	szabadonálló		
Kialakult, jelenlegi funkció:	lakó	Szintszám:	F+T		
Tetőforma / anyag:	kontyolt nyeregtető / hódfarkú cserép	Építészeti, művészeti érték:	tömeg- és homlokzatkialakítás		
Anyaghasználat:	vakolt fal, fa nyílászárók				
Díszítés:	hátnagy, cseréptetős fedett terasz				

Cím:	KÖZSÉGHÁZA UTCA 4-6.	<i>Nyilv. szám:</i>	<i>Forrás:</i>	2
		<i>Helyrajzi szám:</i>	54557/1	
		<i>Védelem:</i>	-	
<i>Tervező / kivitelező:</i>	-	<i>Építés ideje:</i>	1940 körül	
<i>Építészeti stílus:</i>	modern	<i>Átalakítás ideje / jellege:</i>	-	
<i>Eredeti funkció:</i>	-	<i>Beépítési mód:</i>	oldalhatáron álló	
<i>Kialakult, jelenlegi funkció:</i>	óvoda	<i>Szintszám:</i>	F	
<i>Tetőforma / anyag:</i>	kontyolt nyeregtető / rombusz pala	<i>Építészeti, művészeti érték:</i>	tömeg- és homlokzatkialakítás	
<i>Anyaghasználat:</i>	vakolt fal, téglaburkolat, fa nyílászárók			
<i>Díszítés:</i>	sarkokon és nyílászárók között téglaburkolat			

Cím:	KÖZSÉGHÁZA UTCA 12.	<i>Nyilv. szám:</i>	<i>Forrás:</i>	2
		<i>Helyrajzi szám:</i>	54555	
		<i>Védelem:</i>	-	
<i>Tervező / kivitelező:</i>	-	<i>Építés ideje:</i>	1941 körül	
<i>Építészeti stílus:</i>	modern	<i>Átalakítás ideje / jellege:</i>	-	
<i>Eredeti funkció:</i>	-	<i>Beépítési mód:</i>	szabadonálló	
<i>Kialakult, jelenlegi funkció:</i>	háziiorvosi rendelő	<i>Szintszám:</i>	F	
<i>Tetőforma / anyag:</i>	kontyolt nyeregtető / rombusz pala	<i>Építészeti, művészeti érték:</i>	tömeg- és homlokzatkialakítás	
<i>Anyaghasználat:</i>	terméskő lábazat, vakolt fal, fa nyílászárók			
<i>Díszítés:</i>	utcai homlokzatok tengelyében klinkertégla burkolatú oromfal			

Cím:	LILIAM UTCA 9.	Nyilv. szám:	Forrás:	2
		Helyrajzi szám:	53192	
		Védelem:	-	
Tervező / kivitelező:	-	Építés ideje:	XIX. sz. vége	
Építészeti stílus:	romantikus	Átalakítás ideje / jellege:	-	
Eredeti funkció:	-	Beépítési mód:	szabadonálló	
Kialakult, jelenlegi funkció:	lakó	Szintszám:	F	
Tetőforma / anyag:	kontyolt nyereg / hornyolt cserép	Építészeti, művészeti érték:	télikert	
Anyaghasználat:	vakolt fal, fa nyílászárók			
Díszítés:	ablakok körül vakolatdíszítés			

Cím:	MÁRIAREMETEI ÚT 185. - SZENT JÓZSEF UTCA 1-3.	Nyilv. szám:	Forrás:	2
		Helyrajzi szám:	51572	
		Védelem:	-	
Tervező / kivitelező:	-	Építés ideje:	1940 körül	
Építészeti stílus:	modern	Átalakítás ideje / jellege:	tetőhéjalás	
Eredeti funkció:	-	Beépítési mód:	szabadonálló	
Kialakult, jelenlegi funkció:	óvoda	Szintszám:	F	
Tetőforma / anyag:	kontyolt nyeregtető / betoncserép	Építészeti, művészeti érték:	tömeg- és homlokzatkialakítás	
Anyaghasználat:	terméskő lábazat, vakolt fal, fa nyílászárók			
Díszítés:	ablakok között műkőből készült tagozatos díszítés			

Cím:	MÁTRA UTCA 4/A - GÉZA FEJEDELEM UTCA 7/A	Nyilv. szám:	Forrás:	2
		Helyrajzi szám:	55404/2	
		Védelem:	-	
Tervező / kivitelező:	-	Építés ideje:	1930-as évek	
Építészeti stílus:	modern	Átalakítás ideje / jellege:	telek felszabdálása, kerítésekkel elválasztása	
Eredeti funkció:	-	Beépítési mód:	szabadonálló	
Kialakult, jelenlegi funkció:	lakó	Szintszám:	F+2	
Tetőforma / anyag:	alacsony hajlású kontyolt nyeregtető / műpala	Építészeti, művészeti érték:	tömeg- és homlokzatkialakítás	
Anyaghasználat:	vakolt fal, fa nyílászárók fehérre mázolva			

Díszítés: -

Cím:	ÖRDÖGÁROK UTCA 7-9. - BÁTHORI LÁSZLÓ UTCA 8.	Nyilv. szám:	Forrás:	2
		Helyrajzi szám:	50006	
		Védelem:	-	
Tervező / kivitelező:	-	Építés ideje:	1940-es évek	
Építészeti stílus:	modern	Átalakítás ideje / jellege:	-	
Eredeti funkció:	-	Beépítési mód:	szabadonálló	
Kialakult, jelenlegi funkció:	szociális (szeretetotthon)	Szintszám:	F+2+T	
Tetőforma / anyag:	nyereg / betoncserép, toronynál hódfarkú cserép	Építészeti, művészeti érték:	tömeg- és homlokzatkialakítás	
Anyaghasználat:	terméskő lábazat, klinker téglá burkolat			

Díszítés: szimmetrikus kialakítású utcai homlokzat, alagsori szint felé emelt lépcsős feljáráttal

Cím:	TEMPLOMKERT 1. - MÁRIAREMETEI ÚT 189.	Nyilv. szám:	Forrás:	2
		Helyrajzi szám:	51585	
		Védelem:	-	
Tervező / kivitelező:	-	Építés ideje:	1899. 10. 01.	
Építészeti stílus:	neogót, gótizáló eklektika	Átalakítás ideje / jellege:	külső hőszigetelő üvegezés	
Eredeti funkció:	templom	Beépítési mód:	szabadonálló	
Kialakult, jelenlegi funkció:	templom	Szintszám:	-	
Tetőforma / anyag:	nyeregtető / hódfarkú cserép	Építészeti, művészeti érték:	tömeg- és homlokzatkialakítás	
Anyaghasználat:	műkő lábazat, téglaburkolat, vakolt fal, nyílászárók előtt fémtokban hőszigetelt üvegezés			
Díszítés:	gótizáló díszítő elemek			

Cím:	TEMPLOMKERT 2. - SZENT JÓZSEF UTCA 2.	Nyilv. szám:	Forrás:	2
		Helyrajzi szám:	51586	
		Védelem:	-	
Tervező / kivitelező:	-	Építés ideje:	1899	
Építészeti stílus:	neogót	Átalakítás ideje / jellege:	XX.sz. második felében bejárati előépítmény	
Eredeti funkció:	pedagógus otthon	Beépítési mód:	oldalhatáron álló	
Kialakult, jelenlegi funkció:	szociális (szeretetotthon)	Szintszám:	F+2+T	
Tetőforma / anyag:	nyeregtető / cserép	Építészeti, művészeti érték:	tömeg- és homlokzatkialakítás	
Anyaghasználat:	tégla fal, fa nyílászárók			
Díszítés:	-			

Cím:	TOLDI MIKLÓS UTCA 4.	Nyilv. szám:		Forrás:	2
		Helyrajzi szám:	50070		
		Védelem:	-		
Tervező / kivitelező:	-	Építés ideje:	1950-es évek		
Építészeti stílus:	-	Átalakítás ideje / jellege:	-		
Eredeti funkció:	-	Beépítési mód:	szabadonálló		
Kialakult, jelenlegi funkció:	lakó	Szintszám:	F		
Tetőforma / anyag:	kontyolt nyereg / hornyolt cserép	Építészeti, művészeti érték:	tömeg- és homlokzat kialakítása		
Anyaghasználat:	vakolt fal, fa nyílászárók, zsalugáteres teraszra néző ablakok				
Díszítés:	-				

Cím:	TOLDI MIKLÓS UTCA 8.	Nyilv. szám:		Forrás:	2
		Helyrajzi szám:	50072		
		Védelem:	-		
Tervező / kivitelező:	-	Építés ideje:	1910 körül		
Építészeti stílus:	eklektizáló	Átalakítás ideje / jellege:	-		
Eredeti funkció:	-	Beépítési mód:	szabadonálló		
Kialakult, jelenlegi funkció:	lakó	Szintszám:	F+T		
Tetőforma / anyag:	nyeregtető / hornyolt cserép	Építészeti, művészeti érték:	tömeg- és homlokzat kialakítása		
Anyaghasználat:	vakolt fal, helyenként téglaburkolat, fa nyílászárók				
Díszítés:	téglaburkolatú sarkok, lizéna díszítés baloldali hosszhomlokzaton				

Cím:	ZSÍROSHEGYI ÚT 39.	<i>Nyilv. szám:</i>		<i>Forrás:</i>	2
		<i>Helyrajzi szám:</i>	50242/1		
		<i>Védelem:</i>	-		
<i>Tervező / kivitelező:</i>	-	<i>Építés ideje:</i>	1910		
<i>Építészeti stílus:</i>	historizáló	<i>Átalakítás ideje / jellege:</i>	-		
<i>Eredeti funkció:</i>	-	<i>Beépítési mód:</i>	oldalhatáron álló		
<i>Kialakult, jelenlegi funkció:</i>	kápolna	<i>Szintszám:</i>	F		
<i>Tetőforma / anyag:</i>	lapostető	<i>Építészeti, művészeti érték:</i>	tömeg- és homlokzat kialakítása		
<i>Anyaghasználat:</i>	vakolt fal, fa bejárati ajtó				

Díszítés: bejárat fölött márvány tábla felirattal, fölött kerámia dombormű (Mária kisgyermekkel), előkertben szomszédos telekhatárán álló falon márványtábla, felirata: „E Magna Donna kápolnát felvidéki testvéreink felszabadulása emlékére, a Magyarok Nagyszasszonya i

Cím:	ZSÍROSHEGYI ÚT 77. - TOMPA MIHÁLY UTCA 6.	<i>Nyilv. szám:</i>		<i>Forrás:</i>	2
		<i>Helyrajzi szám:</i>	51075		
		<i>Védelem:</i>	-		
<i>Tervező / kivitelező:</i>	-	<i>Építés ideje:</i>	1910-1920 körül		
<i>Építészeti stílus:</i>	modern	<i>Átalakítás ideje / jellege:</i>	-		
<i>Eredeti funkció:</i>	fogadó	<i>Beépítési mód:</i>	szabadonálló		
<i>Kialakult, jelenlegi funkció:</i>	vendéglátás (kocsma)	<i>Szintszám:</i>	F+1+T		
<i>Tetőforma / anyag:</i>	nyeregterő / hornyolt cserép	<i>Építészeti, művészeti érték:</i>	tömeg- és homlokzat kialakítás		
<i>Anyaghasználat:</i>	terméskő lábazat Zsíroshegyi út felől vakolt fal, fa nyílászárók				

Díszítés: tetőtéri erkélyt tartó könyökfák

Cím:	ZSOLT FEJEDELEM ÚT 50-52.	Nyilv. szám:	Forrás:	2
		Helyrajzi szám:	54803	
		Védelem:	-	
Tervező / kivitelező:	-	Építés ideje:	1920-1930 körül	
Építészeti stílus:	modern	Átalakítás ideje / jellege:	tetőtéri ablakok	
Eredeti funkció:	-	Beépítési mód:	szabadonálló	
Kialakult, jelenlegi funkció:	családi napközi és lakó	Szintszám:	F+T	
Tetőforma / anyag:	nyeregtető / rombusz műpala	Építészeti, művészeti érték:	tömeg- és homlokatkialakítás	
Anyaghasználat:	vakolt és látszó téglá, fa nyílászárók			
Díszítés:	vakolatdíszítéses keretelés utcai nyílászárók körül			

Cím:	BÁTHORY LÁSZLÓ UTCA 6. - ÖRDÖGÁROK UTCA 5.	Nyilv. szám:	Forrás:	2
		Helyrajzi szám:	50005	
		Védelem:	-	
Tervező / kivitelező:	-	Építés ideje:	1920 körül	
Építészeti stílus:	-	Átalakítás ideje / jellege:	-	
Eredeti funkció:	lakó	Beépítési mód:	szabadonálló	
Kialakult, jelenlegi funkció:	lakó	Szintszám:	F+2	
Tetőforma / anyag:	kontyolt nyereg / hódfarkú cserép	Építészeti, művészeti érték:	vakolatdíszítés nyílászárók körül	
Anyaghasználat:	vakolt fal, fa nyílászárók, kovácsoltvas teraszkorlát és kerítés			
Díszítés:	vakolatdíszítés nyílászárók körül			

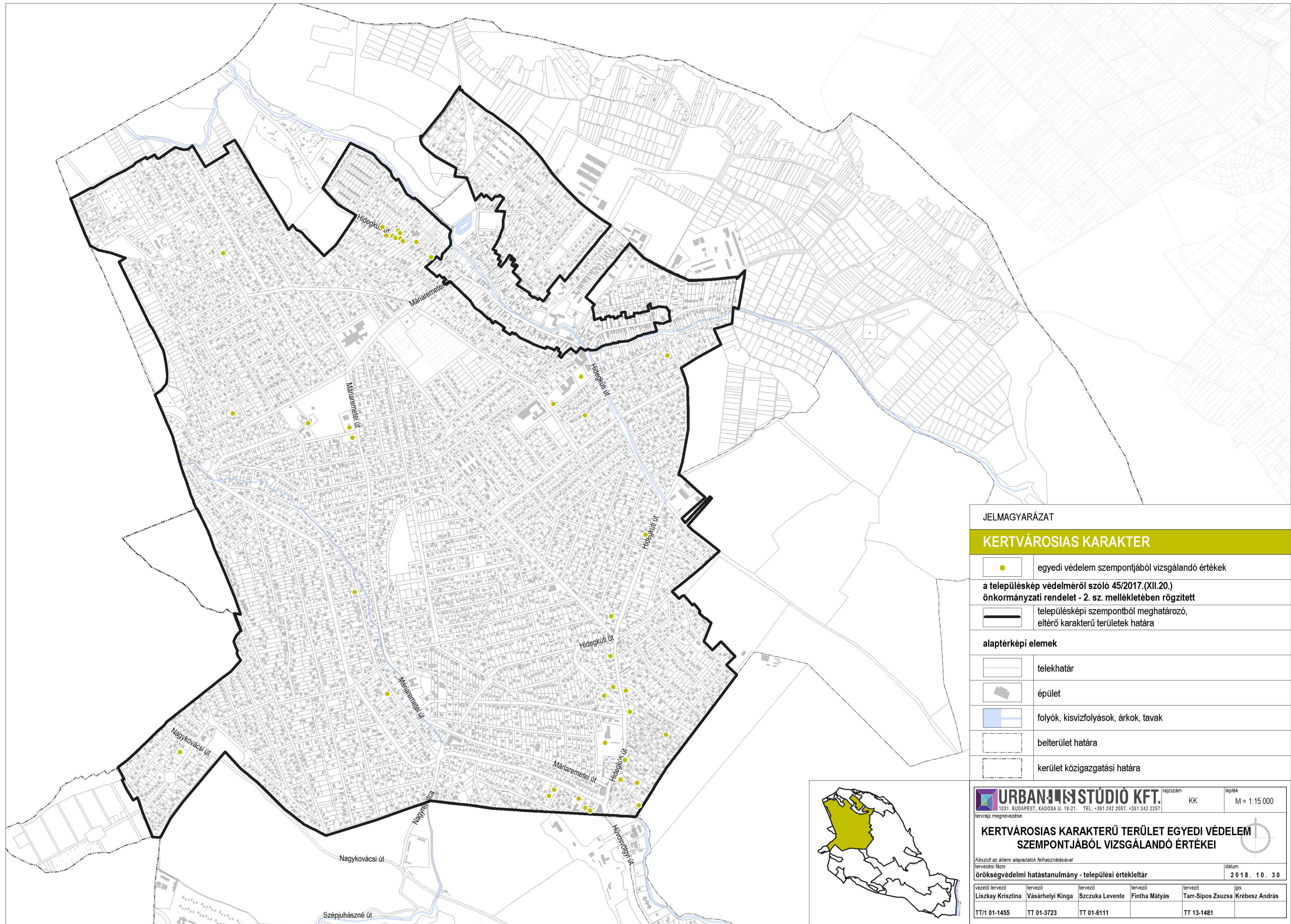

JELMAGYARÁZAT

KERTVÁROSIS KAKARTER

- egyedi védelem szempontjából vizsgálendő értékek
- a településképi védelmről szóló 45/2017.(XII.20.) önkormányzati rendelet - 2. sz. mellékletében rögzített településképi szempontból meghatározó, eltérő karakterű területek határa

alaptérképi elemek

- telekhatár
- épület
- folyók, kisvízfolyások, árkok, tavak
- belterület határa
- kerület közigazgatási határa



URBAN-TERVEZÉSI STÚDIÓ KFT. rajzszám KK lépték M = 1:15 000
 1031. BUDAPEST, KÁDOSA U. 19-21. TEL: +361 242 2057, +361 242 2257
 tervrajz megnevezése

KERTVÁROSIS KAKARTERŰ TERÜLET EGYEDI VÉDELEM SZEMPONTJÁBÓL VIZSGÁLANDÓ ÉRTÉKEI

Készült az állami alapadatok felhasználásával
 tervezési fázis dátum
 örökségvédelmi hatástanulmány - települési értéktelár 2018. 10. 30

vezető tervező Liszky Krisztina	tervező Vásárhelyi Kinga	tervező Szczuka Levente	tervező Fintha Máttyás	tervező Tarr-Sipos Zsuzsa	gis Krébesz András
TT/1 01-1455	TT 01-3723	TT 01-6111		TT 13-1481	

EGYEDI VÉDELEM
SZEMPONTJÁBÓL
VIZSGÁLANDÓ ÉRTÉKEK
PESTHIDEGKÚT-ÓFALU

Cím:	HIDEGKÚTI ÚT 169.	<i>Nyilv. szám:</i>	<i>Forrás:</i>	2
		<i>Helyrajzi szám:</i>	54566	
		<i>Védelem:</i>	-	
<i>Tervező / kivitelező:</i>	-	<i>Építés ideje:</i>	XX. sz. eleje	
<i>Építészeti stílus:</i>	eklektikus	<i>Átalakítás ideje / jellege:</i>	-	
<i>Eredeti funkció:</i>	-	<i>Beépítési mód:</i>	zárt sorú	
<i>Kialakult, jelenlegi funkció:</i>	kereskedelem	<i>Szintszám:</i>	F	
<i>Tetőforma / anyag:</i>	nyeregtető / cserép	<i>Építészeti, művészeti érték:</i>	tömeg- és homlokatkialakítás	
<i>Anyaghasználat:</i>	vakolatdíszítéses vakolt fal, fa (újabbán fém) nyílászárók			
<i>Díszítés:</i>	"L" alakú épületen vakolatdíszítés a párkány alatt és a nyílászárók között			

Cím:	HIDEGKÚTI ÚT 174.	<i>Nyilv. szám:</i>	<i>Forrás:</i>	2
		<i>Helyrajzi szám:</i>	54296/2	
		<i>Védelem:</i>	-	
<i>Tervező / kivitelező:</i>	-	<i>Építés ideje:</i>	XX. sz. eleje	
<i>Építészeti stílus:</i>	népi ipari jellegű	<i>Átalakítás ideje / jellege:</i>	-	
<i>Eredeti funkció:</i>	-	<i>Beépítési mód:</i>	zárt sorú	
<i>Kialakult, jelenlegi funkció:</i>	szolgáltatás	<i>Szintszám:</i>	F	
<i>Tetőforma / anyag:</i>	nyeregtető / cserép	<i>Építészeti, művészeti érték:</i>	tömeg- és homlokatkialakítás	
<i>Anyaghasználat:</i>	vakolt fal, fa nyílászárók			
<i>Díszítés:</i>	-			

Cím:	HIDEGKÚTI ÚT 190.	<i>Nyilv. szám:</i>	<i>Forrás:</i>	2
		<i>Helyrajzi szám:</i>	54307	
		<i>Védelem:</i>	-	
<i>Tervező / kivitelező:</i>	-	<i>Építés ideje:</i>	XX. sz. eleje	
<i>Építészeti stílus:</i>	szecessziós	<i>Átalakítás ideje / jellege:</i>	-	
<i>Eredeti funkció:</i>	-	<i>Beépítési mód:</i>	szabadonálló	
<i>Kialakult, jelenlegi funkció:</i>	lakó	<i>Szintszám:</i>	F+T	
<i>Tetőforma / anyag:</i>	manzárdtető / rombusz műpala	<i>Építészeti, művészeti érték:</i>	tömeg- és főhomlokzat kialakítása	
<i>Anyaghasználat:</i>	terméskő lábazat, vakolt fal, fa nyílászárók			
<i>Díszítés:</i>	földszinti ablakok körül egyszerű vakolatdíszítés			

Cím:	HIDEGKÚTI ÚT 216.	<i>Nyilv. szám:</i>	<i>Forrás:</i>	2
		<i>Helyrajzi szám:</i>	54394	
		<i>Védelem:</i>	-	
<i>Tervező / kivitelező:</i>	-	<i>Építés ideje:</i>	XIX. sz.	
<i>Építészeti stílus:</i>	népies copf	<i>Átalakítás ideje / jellege:</i>	-	
<i>Eredeti funkció:</i>	-	<i>Beépítési mód:</i>	szabadonálló	
<i>Kialakult, jelenlegi funkció:</i>	használaton kívül	<i>Szintszám:</i>	F	
<i>Tetőforma / anyag:</i>	nyeregtető / rombusz műpala	<i>Építészeti, művészeti érték:</i>	tömeg- és homlokzat kialakítás	
<i>Anyaghasználat:</i>	hiányos terméskő lábazat, vakolt fal, fa nyílászárók, bejárat fölött előtető			
<i>Díszítés:</i>	főhomlokzaton copf hatású vakolatdíszítés			

Cím:	HIDEGKÚTI ÚT 223/A	<i>Nyilv. szám:</i>	<i>Forrás:</i>	2
		<i>Helyrajzi szám:</i>	54626	
		<i>Védelem:</i>	-	
<i>Tervező / kivitelező:</i>	-	<i>Építés ideje:</i>	XVIII-XX. sz.	
<i>Építészeti stílus:</i>	-	<i>Átalakítás ideje / jellege:</i>	-	
<i>Eredeti funkció:</i>	-	<i>Beépítési mód:</i>	oldalhatáron álló	
<i>Kialakult, jelenlegi funkció:</i>	lakó	<i>Szintszám:</i>	F	
<i>Tetőforma / anyag:</i>	kontyolt nyeregtető / hornyolt cserép	<i>Építészeti, művészeti érték:</i>	tömeg- és homlokzatkialakítás	
<i>Anyaghasználat:</i>	vakolt fal, fa nyílászárók			
<i>Díszítés:</i>	bal oldali épület utcasíkon lévő oromfalán bekarcolt vakolatdíszítés, tetőtéri részen kereszt motívum, látszó szarufavégződés			

Cím:	HIDEGKÚTI ÚT 226.	<i>Nyilv. szám:</i>	<i>Forrás:</i>	2
		<i>Helyrajzi szám:</i>	54399	
		<i>Védelem:</i>	-	
<i>Tervező / kivitelező:</i>	-	<i>Építés ideje:</i>	XVIII-XX. sz.	
<i>Építészeti stílus:</i>	romantikus	<i>Átalakítás ideje / jellege:</i>	bejárati ajtó és hátsó rész	
<i>Eredeti funkció:</i>	-	<i>Beépítési mód:</i>	oldalhatáron álló	
<i>Kialakult, jelenlegi funkció:</i>	lakó	<i>Szintszám:</i>	F	
<i>Tetőforma / anyag:</i>	nyeregtető / hornyolt cserép	<i>Építészeti, művészeti érték:</i>	tömeg- és homlokzatkialakítás	
<i>Anyaghasználat:</i>	vakolt vályogtégla fal, műanyag / fa nyílászárók			
<i>Díszítés:</i>	oromfallal utcára néző, díszes fatornácos épület			

Cím:	HIDEGKÚTI ÚT 249.	Nyilv. szám:	Forrás:	2
		Helyrajzi szám:	54489/4	
		Védelem:	-	
Tervező / kivitelező:	-	Építés ideje:	XVIII-XX. sz.	
Építészeti stílus:	-	Átalakítás ideje / jellege:	homlokzati nyílászárók befalazása, hozzáépítés, udvari épület léptékéhez nem illeszkedő garázska	
Eredeti funkció:	-	Beépítési mód:	oldalhatáron álló	
Kialakult, jelenlegi funkció:	lakó	Szintszám:	F	
Tetőforma / anyag:	nyeregtető / hornyolt cserép	Építészeti, művészeti érték:	tömeg- és homlokzatkialakítás	
Anyaghasználat:	vakolt fal, fa nyílászárók			
Díszítés:	-			

Cím:	HIDEGKÚTI ÚT - TEMPLOM UTCA SAROK	Nyilv. szám:	Forrás:	2
		Helyrajzi szám:	54280	
		Védelem:	-	
Tervező / kivitelező:	-	Építés ideje:	XVIII-XIX. sz.	
Építészeti stílus:	-	Átalakítás ideje / jellege:	2000 körül felújítás korláttal	
Eredeti funkció:	híd	Beépítési mód:	-	
Kialakult, jelenlegi funkció:	híd	Szintszám:	-	
Tetőforma / anyag:	-	Építészeti, művészeti érték:	híd alépítmény	
Anyaghasználat:	terméskő alépítmény, áttört, kékre festett acél korbát			
Díszítés:	tömegalakítás			

Cím:	HIDEGKÚTI ÚT - GAZDA UTCA SAROK	Nyilv. szám:	Forrás:	2
		Helyrajzi szám:	54503	
		Védelem:	-	
Tervező / kivitelező:	-	Építés ideje:	XVIII-XIX. sz.	
Építészeti stílus:	-	Átalakítás ideje / jellege:	híd tetején betonkiöntés	
Eredeti funkció:	híd	Beépítési mód:	-	
Kialakult, jelenlegi funkció:	híd	Szintszám:	-	
Tetőforma / anyag:	-	Építészeti, művészeti érték:	anyaghasználat, tömegkialakítás	
Anyaghasználat:	terméskő			
Díszítés:	tömegalakítás			

Cím:	HIDEGKÚTI ÚT - TEMETŐ UTCA SAROK	Nyilv. szám:	Forrás:	2
		Helyrajzi szám:	54339	
		Védelem:	-	
Tervező / kivitelező:	-	Építés ideje:	XVIII-XIX. sz.	
Építészeti stílus:	-	Átalakítás ideje / jellege:	híd tetején betonkiöntés	
Eredeti funkció:	híd	Beépítési mód:	-	
Kialakult, jelenlegi funkció:	híd	Szintszám:	-	
Tetőforma / anyag:	-	Építészeti, művészeti érték:	anyaghasználat, tömegkialakítás	
Anyaghasználat:	terméskő			
Díszítés:	tömegalakítás			

Cím:	TEMETŐ UTCA 4.	Nyilv. szám:	Forrás:	2
		Helyrajzi szám:	54321/2	
		Védelem:	-	
Tervező / kivitelező:	-	Építés ideje:	1940 körül	
Építészeti stílus:	németes	Átalakítás ideje / jellege:	bejárati előtető	
Eredeti funkció:	-	Beépítési mód:	oldalhatáron álló	
Kialakult, jelenlegi funkció:	lakó	Szintszám:	F	
Tetőforma / anyag:	nyeregtető / hornyolt cserép	Építészeti, művészeti érték:	homlokzat- és tömegalakítás	
Anyaghasználat:	vakolt fal, fa zsalugáteres nyílászárók			
Díszítés:	koszorú magasságában főhomlokzati oromfalon végigfutó díszítés			

Cím:	TEMETŐ UTCA 46.	Nyilv. szám:	Forrás:	2
		Helyrajzi szám:	54353	
		Védelem:	-	
Tervező / kivitelező:	-	Építés ideje:	XVIII-XX. sz.	
Építészeti stílus:	-	Átalakítás ideje / jellege:	-	
Eredeti funkció:	-	Beépítési mód:	oldalhatáron álló	
Kialakult, jelenlegi funkció:	lakó	Szintszám:	F	
Tetőforma / anyag:	nyeregtető / cserép	Építészeti, művészeti érték:	tömegalakítás	
Anyaghasználat:	vakolt vályogfal, fa nyílászárók, téglapillérek			
Díszítés:	hat téglapilléres tornác			

Cím:	TEMETŐ UTCA 63.	Nyilv. szám:	Forrás:	2
		Helyrajzi szám:	54358/1	
		Védelem:	-	
Tervező / kivitelező:	-	Építés ideje:	XVIII-XIX. sz.	
Építészeti stílus:	-	Átalakítás ideje / jellege:	XXI. sz. eleji hozzáépítés a hátsó részhez	
Eredeti funkció:	-	Beépítési mód:	oldalhatáron álló	
Kialakult, jelenlegi funkció:	lakó	Szintszám:	F	
Tetőforma / anyag:	nyeregtető / hódfarkúcserep	Építészeti, művészeti érték:	tömegalakítás, főhomlokzat	
Anyaghasználat:	tégla alapon vakolt vályogtégla fal, fa nyílászárók, újabb részen hornyolt cserép			
Díszítés:	díszes, faragott párkány			

Cím:	TEMPLOM UTCA 28.	Nyilv. szám:	Forrás:	2
		Helyrajzi szám:	54231	
		Védelem:	-	
Tervező / kivitelező:	-	Építés ideje:	1906	
Építészeti stílus:	eklektikus	Átalakítás ideje / jellege:	tetőtérbeépítés	
Eredeti funkció:	-	Beépítési mód:	oldalhatáron álló	
Kialakult, jelenlegi funkció:	lakó	Szintszám:	F+T	
Tetőforma / anyag:	nyeregtető / barna betoncserep	Építészeti, művészeti érték:	tömeg- és homlokzatkialakítás	
Anyaghasználat:	terméskő lábazat, vakolt fal, fa nyílászárók, téglapillérek			
Díszítés:	téglapilléres tornác			

Cím:	TEMPLOM UTCA 34.	Nyilv. szám:	Forrás:	2
		Helyrajzi szám:	54234	
		Védelem:	-	
Tervező / kivitelező:	-	Építés ideje:	a kovácsoltvas kerítés 1960-as évekből származik	
Építészeti stílus:	-	Átalakítás ideje / jellege:	előtető	
Eredeti funkció:	-	Beépítési mód:	oldalhatáron álló	
Kialakult, jelenlegi funkció:	lakó	Szintszám:	F	
Tetőforma / anyag:	kontyolt nyeregtető / hornyolt cserép	Építészeti, művészeti érték:	kovácsoltvas kerítés	
Anyaghasználat:	vakolt vályogtéglá fal, fa nyílászárók			
Díszítés:	-			

Cím:	VÁRY KÖZ 3.	Nyilv. szám:	Forrás:	2
		Helyrajzi szám:	54283	
		Védelem:	-	
Tervező / kivitelező:	-	Építés ideje:	-	
Építészeti stílus:	-	Átalakítás ideje / jellege:	-	
Eredeti funkció:	Klebersberg-kastély	Beépítési mód:	szabadonálló	
Kialakult, jelenlegi funkció:	kulturális központ	Szintszám:	F+T	
Tetőforma / anyag:	nyeregtető / hornyolt cserép	Építészeti, művészeti érték:	utca felőli kőkerítés	
Anyaghasználat:	vakolt fal, fa nyílászárók			
Díszítés:	-			

<i>Cím:</i>	HIDEGKÚTI ÚT 243.	<i>Nyilv. szám:</i>		<i>Forrás:</i>	2
		<i>Helyrajzi szám:</i>	54492/5		
		<i>Védelem:</i>	-		
<i>Tervező / kivitelező:</i>	-	<i>Építés ideje:</i>	XVIII-XX. sz.		
<i>Építészeti stílus:</i>	-	<i>Átalakítás ideje / jellege:</i>	-		
<i>Eredeti funkció:</i>	kocsmáros lakása	<i>Beépítési mód:</i>	oldalhatáron álló		
<i>Kialakult, jelenlegi funkció:</i>	lakó	<i>Szintszám:</i>	F		
<i>Tetőforma / anyag:</i>	nyeregtető / hornyolt cserép	<i>Építészeti, művészeti érték:</i>	tömeg- és homlokzat kialakítás		
<i>Anyaghasználat:</i>	vályogfal, utcai téglahomlokzat, fa nyílászárók				
<i>Díszítés:</i>	-				

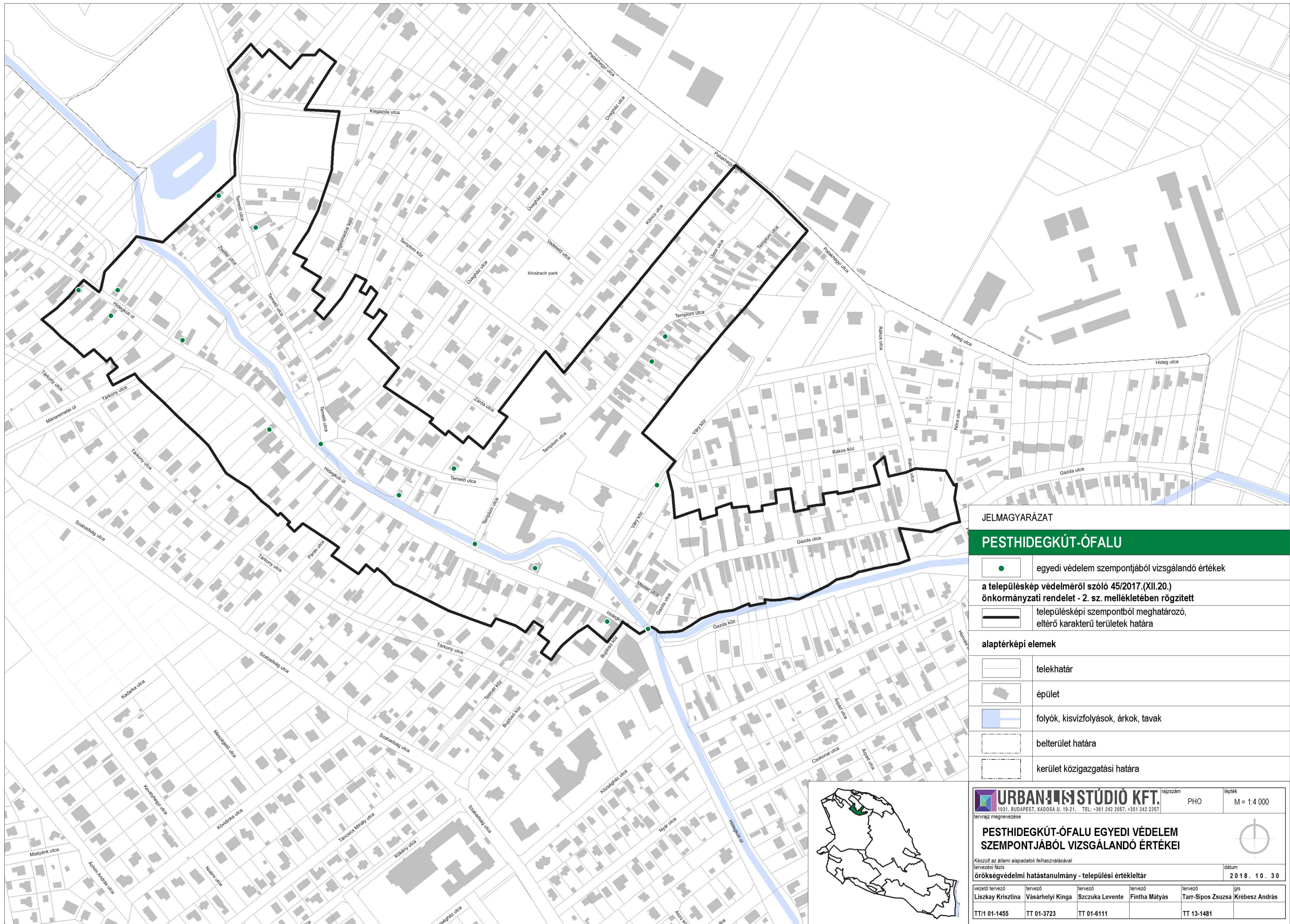

JELMAGYARÁZAT

PESTHIDEGKÚT-ÓFALU

- egyedi védelem szempontjából vizsgálandó értékek
- a településkép védelméről szóló 45/2017.(XII.20.) önkormányzati rendelet - 2. sz. mellékletében rögzített**
- településképi szempontból meghatározó, eltérő karakterű területek határa

alaptérképi elemek

- telekhatár
- épület
- folyók, kisvízfolyások, árok, tavak
- belterület határa
- kerület közigazgatási határa

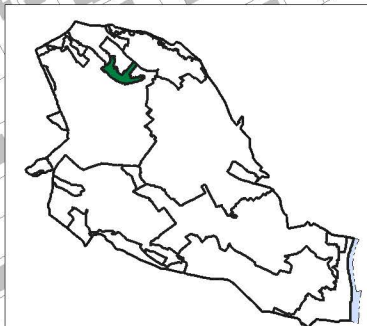

URBANSTÚDIÓ KFT. rajzszám PHO lépték M = 1:4 000
 1031. BUDAPEST, KÁDOSA U. 19-21. TEL: +361 242 2057, +361 242 2257
 tervrajz megnevezése

PESTHIDEGKÚT-ÓFALU EGYEDI VÉDELEM SZEMPONTJÁBÓL VIZSGÁLANDÓ ÉRTÉKEI

Készült az állami alapadatok felhasználásával
 tervezési fázis dátum
 örökségvédelmi hatástanulmány - települési értéktár 2018. 10. 30

vezető tervező Liszky Krisztina	tervező Vásárhelyi Kinga	tervező Szczyka Levente	tervező Fintha Mátyas	tervező Tarr-Sipos Zsuzsa	gis Krébesz András
TT/1 01-1455	TT 01-3723	TT 01-6111		TT 13-1481	

Kerületi területi védelem

1. megnevezés Hidegkúti út menti kettőzött svábházak beépítés

Forrás:

1

védelem 45/2017. (XII. 20.) ök. rendelet - TKR

hrsz 54584, 54585/1, 54587/8, 54588/8, 54589/7, 54589/8, 54591/4-5, 54593/1, 54594/9 egy része, 54595/1-2, 54596/16, 54596/10 egy része, 54597/4, 54598/1, 54600/3 egy része, 54600/3-4, 54601/1, 54605/1, 54606/2, 54606/6, 54610/4, 54612/3, 54615/1, 54616 egy része, 54617/1, 54618/5, 54619, 54620/1, 54626, 54627, 54628/7-8, 54629/2, 54632/2, 54633/7, 54634/1, 54566, 54570, 54571/1, 54573/4

térkép



Kerületi területi védelemre javasolt területek

1. megnevezés	Pesthidegkút-Ófalu	Forrás:	3
TKR	45/2017. (XII. 20.) ök. rendelet szerint lehatárolt meghatározó karakterű terület		
lehatárolás TKR alapján	Hidegkúti út páratlan oldala a Bujdosó köztől az Úrbéres utcáig – 54358/3, 54358/2 és 54358/1 – Temető utca páros oldala a Tópart utcáig – Kisgazda utca 1-9 számig – Templom köz 54351/3 hrsz.-ú telke – Temető utca páros oldala – Újsor utca – Templom utca – Váry köz 54284 és 54287 hrsz.-ú telkei – Gazda utca páratlan oldala a Nóra utcáig a páros oldala a 48. számig által határolt területe		
leírás TAK alapján	<p>„Pesthidegkút-Ófalu sűrűn beépült terület, mely erős, a sváb hagyományokra alapuló építészeti hatásokkal bír. Egyértelmű cél a hagyományos utcakép megőrzése az eredeti építészeti elemek megtartásának támogatásával. Új épületek építése, meglévők átépítése esetén azok továbbgondolásával, a folytonosság megőrzésével.</p> <p>A mai Pesthidegkút-Ófalu területet a török időkben elnéptelenedett, majd a 18. században népesült be ismét, miután földesura, báró Kurcz János főleg a Fekete-erdő környékéről származó sváb családokat költöztetett ide. A századfordulót követően a jellemzően agrárnépeségű falu körül a városból kiköltöző kistisztviselők és kishivatalnokok igényeinek megfelelő kertvárosi telepek jöttek létre, ezzel párhuzamosan a polgárosult életvitel iránti igény is megjelent. Ugyanakkor az eredeti településmag, melyet a harmincas évektől Ófalu névvel illettek, megőrizte falusias karakterét. A II. világháborút követően a német lakosság zömét kitelepítették, miközben az elacsatolt oszággrészek menekültjei itt találtak otthonra. Az 1950-ben a fővároshoz kapcsolt városrész sváb karakteres halványodni kezdett, a jellegzetes portákat több helyen átépítették, vagy hagyták lepusztulni. Az utcaképet befolyásoló telekszerkezet és beépítési mód azonban máig meghatározó.</p> <p>Ófaluiban a beépítés oldalhatáros, a házak a telek egyik határvonala mentén húzódnak, oromfaluk előkert nélkül, közvetlenül az utcafronton áll. Ófalu jellegzetes épületei a kert felé széles eresszel kinyúló (gang), ún. hosszúházak. Homlokzatuk meghatározó elemei a vakolat díszrel keretezett, aszimmetrikusan elhelyezett ablak, és a padlás szellőzőablak. A lakóház hosszan bnyúlik a telekbe, egykor a főbb melléképületek (istálló, ól, színek) is mögötte sorakoztak.</p> <p>A fenti jellegzetességeket többek között a Templom utca, Temető utca, Gazda utca mentén figyelhetjük meg.”</p> <p>A terület magába foglalja a Hidegkúti út menti kettőzött svábházás beépítésű kerületi területi védelem alatt álló területet is.</p>		

térkép

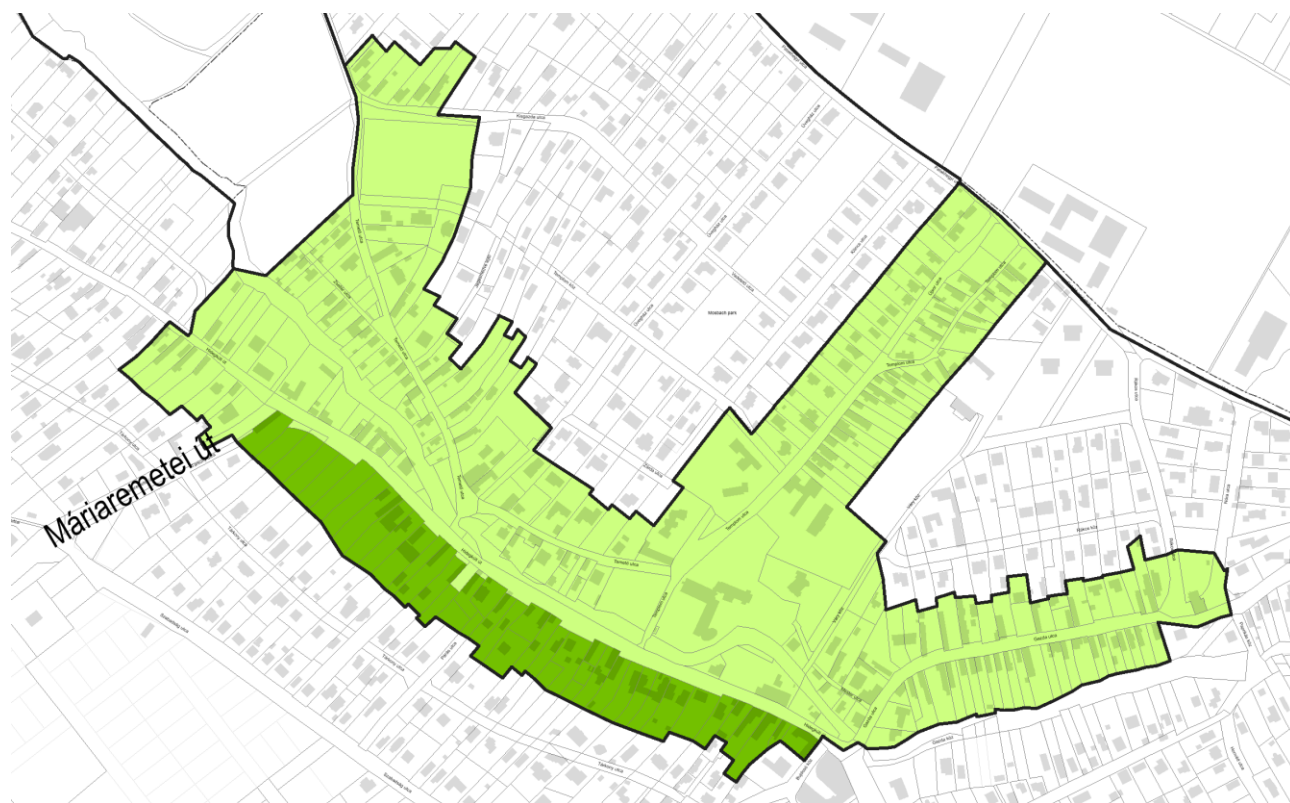

2. megnevezés

Újlak

Forrás:

3

TKR

45/2017. (XII. 20.) ök. rendelet szerint lehatárolt meghatározó karakterű terület, melyet a TKR „Kisvárosias karakter (Újlak)” megnevezéssel rögzít

lehatárolás TKR alapján

Szépvölgyi út Lajos utcától – Pusztaszeri út páros oldala – Felhévizi utca páros oldala – Kolozsvári Tamás utca – Daru utca – Ürömi utca páros oldala – Zsigmond tér – Lajos utca páratlan oldala által határolt terület

leírás TAK alapján

„Újlak a 18. században, a középkori Szentjakabfalva helyen alakult ki. Lakossága nagyrészt ide települt, nemet ajkú, iparral, kereskedelemmel és szőlőműveléssel foglalkozó emberekből tevődött össze. A 18. század derekán épült fel az Újlaki templom és plébánia a mai Szépvölgyi út és a Bécsi út sarkán. A templom és néhány barokk épület meg ma is meghatározó eleme e városrésznek. A közös kerülethatáron futó Szépvölgyi út mentén Újlak két részre osztható, míg az egyik a III. kerülethez, addig a másik rész a II. kerülethez tartozik. Ez utóbbi terület egyedi védett értékekkel rendelkezik, és még őrzi az eredeti hangulatot. A templom vonzáskörzetében mintaadó műemléki felújítások valósultak meg, melyek életet leheltek a sokáig méltatlanul elhagyatott környékre. Az újonnan megjelenő irodaházak mellett dominál a lakófunkció. A Bécsi út alacsonyabb beépítése a Zsigmond tér után fordul át egy nagyvárosiasabb szövetbe. A Zsigmond tér és Szépvölgyi út közötti szakaszon jelentős, időben is változatos emlékanyaggal szolgáló régészeti terület húzódik. A Szemlőhegy irányába emelkedő kacsaringós utcák építészeti képet mutatnak. Míg a Daru utcában a 18. század végén épült földszintes parasztházakat is találunk, ettől nem messze kisebb társasházak, es sokemeletes bérházak is megtalálhatók. Összességében e két terület kisvárosias karakterrel bír, melyre a zártsorúság mellett egy alacsonyabb szintszám jellemző.”

A Szépvölgyi úti beépítés és az egész újlaki együttes II. kerületi fele még 18. és 19. századi falusias beépítés hordozója, szép vonalú, dombra kúszó utcákon, ég sok részletében az eredeti állapotot őrzi.

térkép

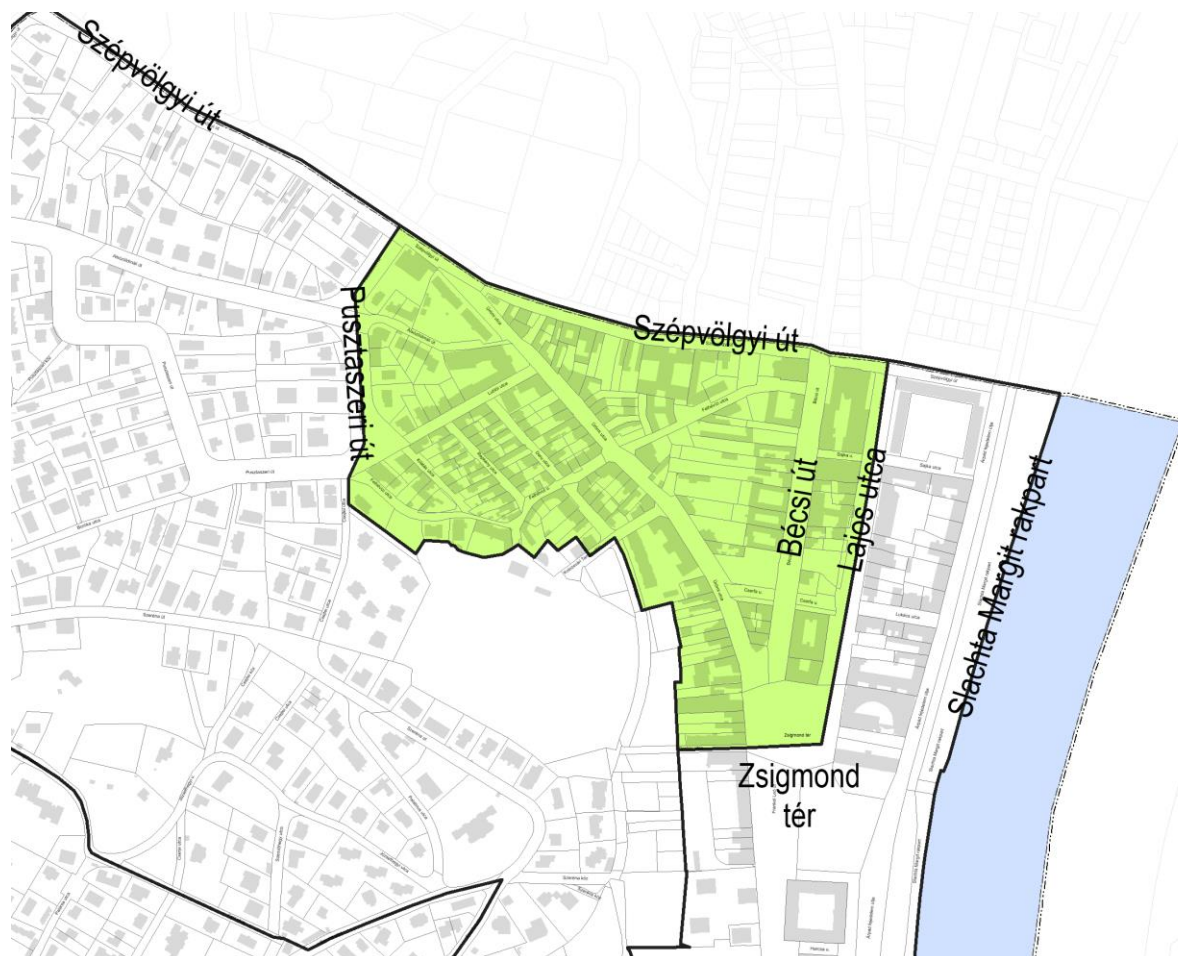

Kerületi utcaképi védelemre javasolt utcák és utcaszakaszok

NAGYVÁROSIS KARAKTERŰ TERÜLET		Forrás:	3
sor-szám	utca megnevezése	megjegyzés	
1.	Árpád fejedelem útja		
2.	Bem rakpart		
3.	Ganz utca a Medve utcától a Fő utcáig		
4.	Frankel Leó út	a Bem tér és a Margit körút között és a páros oldalon 62-70. közötti szakasz eklektikus bérházsor	
5.	Jurányi utca	páratlan oldal 3-9., páros oldal 2-10. '30-as évek modern bérházai	
6.	Ganz köz		
7.	Gül baba utca	beépítési és utcaképi értékek	
8.	Bajvívó utca	30-as évek modern bérházsora	
9.	Bimbó út	20. század első fele	
10.	Kacsa utca a Medve utcától a Fő utcáig		
11.	Kandó Kálmán utca	30-as évek modern bérházai	
12.	Kapás utca egy szakasza	páratlan oldal 41-49. '30-as évek modern bérházai	
13.	Keleti Károly utca	első fele: Majláth házak és neobarokk zárt sorú együttes; második fele a '30-as évek modern építészete	
14.	Királyfürdő utca		
15.	Kisrókus utca		
16.	Lipthay utca a Margit körút és a Bem József utca között	igényes, rendkívül egységes eklektikus bérházsor	
17.	Margit körút	páratlan oldalon 25-73 a '30-as évek modern építészete; páros oldalon 54-64. szecessziós bérházak	
18.	Mecset utca		
19.	Medve utca		
20.	Szilágyi Erzsébet fasor		
21.	Török utca	eklektikus bérházsor	
22.	Üstökös utca		
23.	Vitéz utca	30-as évek zárt sorú modern bérház akciója	

KISVÁROSIS KARAKTERŰ TERÜLET (ÚJLAK)		Forrás:	3
sor-szám	utca megnevezése	megjegyzés	
1.	Bécsi út a Szépvölgyi út és a Zsigmond tér között		
2.	Daru utca		
3.	Felhévízi utca		
4.	Kilátás utca		
5.	Lublói utca		
6.	Repkény utca		
7.	Szépvölgyi út a Bécsi út és az Ürömi út között		
8.	Ürömi út		

TÖRTÉNETI VILLANEGYED		Forrás:
sor-szám	utca megnevezése	megjegyzés
1.	Ady Endre utca	20. század eleje
2.	Áldás utca	
3.	Alvinci út	
4.	Apostol utca	döntően 20. század eleji beépítés
5.	Árvácska utca	
6.	Berkenye utca	
7.	Bimbó út a Keleti Károly utcától az Ady Endre utcáig	20. század első fele
8.	Bogár utca	20. század első fele
9.	Bólyai utca	20. század első fele
10.	Borbolya utca	
11.	Budakeszi út a Húvösvölgyi úttól a Kuruclesi útig	
12.	Budenzút	
13.	Csévi utca	
14.	Csopaki utca	20. század első fele
15.	Érmelléki utca	
16.	Eszter utca	
17.	Felvinci út	
18.	Gábor Áron utca a Szilágyi Erzsébet fasortól a Herman Ottó utcáig	
19.	Garas utca	20. század eleji nagy villák
20.	Guyon köz	
21.	Gyergyó utca	
22.	Hargita utca	
23.	Házmán utca	
24.	Húvösvölgyi út a Hidász utcától a Kelemen László utcáig	
25.	Júlia utca	
26.	Küküllő utca	
27.	Labancút	
28.	Lepke utca	20. század első fele
29.	Levél utca	
30.	Lotz Károly utca	
31.	Mandula utca	
32.	Nagyajtai utca	
33.	Napraforgó utca	
34.	Nyúl utca	a villanegyed egyik legszebb utcája, 20 század eleji nagy villák
35.	Orgona utca	
36.	Orló utca	20. század első fele
37.	Orsó utca	
38.	Pasaréti tér	20. század első felének igényes építésze
39.	Pasaréti út	
40.	Pázsit utca	
41.	Rhédey utca	
42.	Rómer Flóris utca a Zivatar utcától a Szemlőhegy utcáig	19. és 20. századforduló
43.	Szemlőhegy utca	
44.	Szilágyi Erzsébet fasor	
45.	Tárogató út	
46.	Torockó tér	
47.	Torockó utca	
48.	Trombitás utca	20. század eleje
49.	Turbán utca	
50.	Vend utca	20. század első fele
51.	Vérhalom tér	
52.	Vérhalom utca	neobarokk és Bauhaus stílus
53.	Virágárok utca	
54.	Volkman utca	

TÁRSASHÁZAS KARAKTERŰ TERÜLET			<i>Forrás:</i>	3
sor- szám	utca megnevezése	megjegyzés		
1.	Balogh Ádám utca			
2.	Batyu utca	társasház, kertvárosias jelleg		
3.	Búzavirág utca A Törökvérszi úttól az Őzgida utcáig	1970-es évek		
4.	Csalán út			
5.	Pusztaszeri út a Törökvérszi úttól a Cimbalom utcáig	20. század első fele		
6.	Tárogató utca			
7.	Utas utca	társasház, kertvárosias jelleg		
8.	Völgy utca			

VEGYES KARAKTERŰ TERÜLET			<i>Forrás:</i>	3
sor- szám	utca megnevezése	megjegyzés		
1.	Húvösvölgyi út a Báthori László utcától a Völgy utcáig			

PESTHIDEKGÚT-ÓFALU			<i>Forrás:</i>	3
sor- szám	utca megnevezése	megjegyzés		
1.	Gazda utca			
2.	Hidegkúti út a Gazda utcától az Úrbéres utcáig			
3.	Temető utca			
4.	Templom utca			
5.	Újsor utca			

KERTVÁROSIAKARAKTERŰ TERÜLET			<i>Forrás:</i>	3
sor- szám	utca megnevezése	megjegyzés		
1.	Gazda utca			
2.	Községház utca a Hidegkúti úttól a Sóvirág utcáig	páros oldal 2-14. történetileg kialakult központegyüttes		

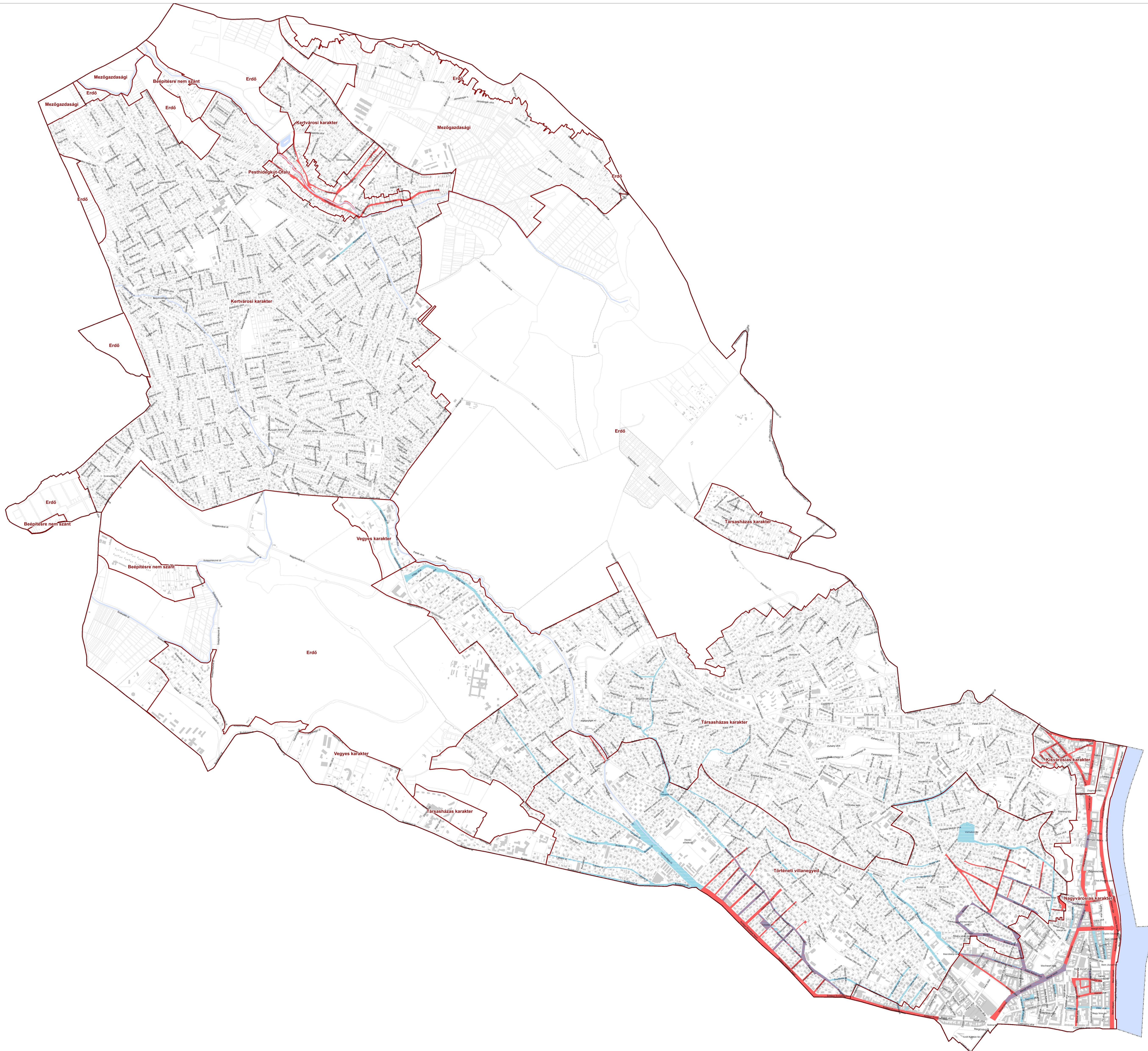

Budapest Főváros II. Kerületi Önkormányzat Képviselő-testületének
45/2017. (XII.20.) önkormányzati rendelete a településkép védelméről - 2. sz. melléklet

településképi szempontból meghatározó, eltérő karakterű területek
 településképig meghatározó utcák

Budapest II. kerületének Építészeti és Várospolitikai Értékei - III. kötet
Javaslat a kerületi szintű védelemre (Korompay Katalin - Bp, 1996.01.)

a villanegyed és a vízvárosi városrész legjelentősebb újai, utcai és terei

alaptérképi elemek

telekhatár
 épület
 folyók, kővizfolyások, árkok, tavak
 belterület határa
 kerület közigazgatási határa

URBANSTÚDIO KFT. regisztrált V-0-5 Képek M=1:12.500
 1031. BUDAPEST, KADÓCSA U. 19-21. TEL: +361 242 2051 - +361 242 2257 tervezés megnevezése

**KERÜLETI UTCAKÉPI VÉDELEM SZEMPONTJÁBÓL
VIZSGÁLANDÓ UTCÁK ÉS UTCASZAKASZOK**

Függőleges sávok a térképi alaptérképről áthozottak

tervező neve	tervező	tervező	tervező	tervező	tervező
Liszky Krisztina	Vasárhegyi Kinga	Szecska Levente	Fintha Mátys	Tarr-Sipos Zsuzsa	Krébez András
TT/1 01-1495	TT 01-3723	TT 01-8111		TT 13-1481	

dátum 2018. 11. 29.